



# Underrättelser för sjöfarande

## UfS 1/2023

Notiser: 1 - 7 / 10.01.2023



# Innehållsförteckning

<b>Titel</b>	<b>Sida</b>
Kortindex enligt område	2
Kortindex	3
Skärgårdshavet	4
Bottenhavet	5
Vuoksens vattendrag	6
Kymmene älvs vattendrag	9
Upplysningar	10
Preliminära (P) och Tillfälliga (T) notiser i kraft (10.01.2023)	11

# Kortindex enligt område

## Skärgårdshavet

### Kort

\*7/2023 29, 30, C, D

## Bottenhavet

### Kort

\*1(T)/2023 42, 125, E

## Vuoksens vattendrag

### Kort

\*4/2023 V

\*5/2023 V

\*6/2023 R

## Kymmene älvs vattendrag

### Kort

\*2/2023 J

## Upplysningar

### Kort

\*3(T)/2023

# Kortindex

<b>Kort</b>	<b>Notiser</b>
29	*7/2023
30	*7/2023
42	*1(T)/2023
125	*1(T)/2023
C	*7/2023
D	*7/2023
E	*1(T)/2023
J	*2/2023
R	*6/2023
V	*4/2023, *5/2023



# Bottenhavet

\*1(T)/2023

2023-01-04

Finland. Bottenhavet. Björneborg. Vetenskär. Säkerhetsanordningar

Kort		Föregående
42	(INT 1133)	282/2022 <a href="#">↗</a>
125	(INT 1151)	282/2022 <a href="#">↗</a>
E809		282/2022 <a href="#">↗</a>

Tidpunkt: till ca 23.12.2023

1

42, 125, E809

Inför  V-AIS

61°38.506'N

21°24.338'E

87996



Bild för referens, kortutdrag inte i sjökortets skala.

(Traficom, Helsinki/Helsingfors 2023)

# Vuoksens vattendrag

\*4/2023

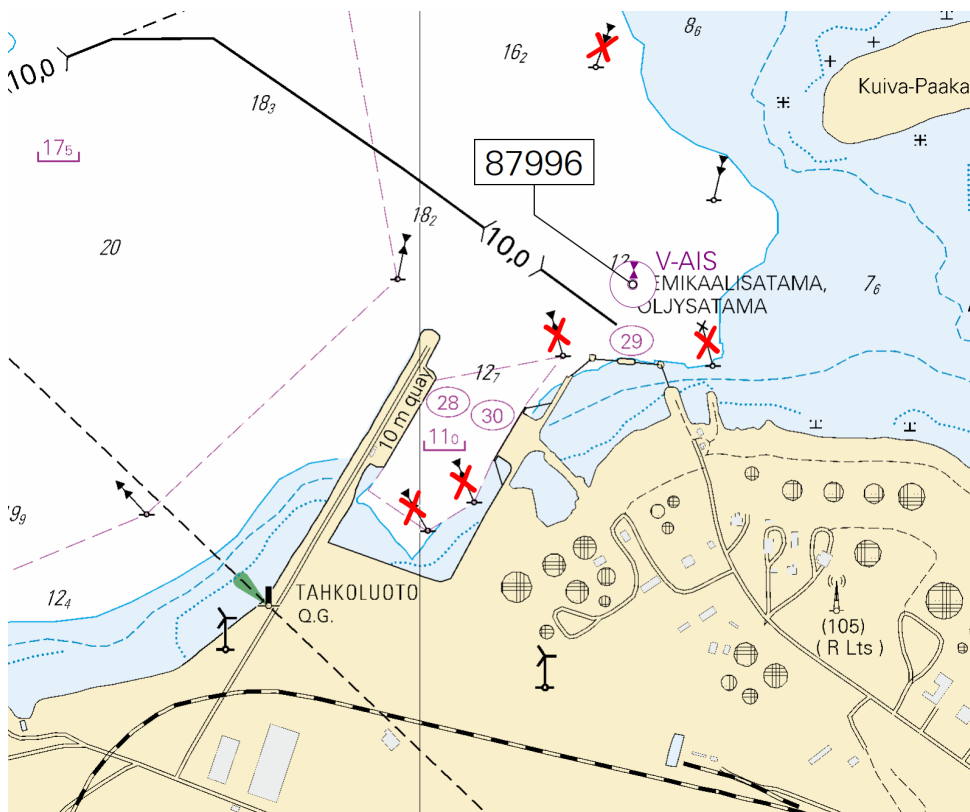
2023-01-04

Finland. Vuoksens vattendrag. Joensuu. Kablar och rörledning

**Kort**  
V261, V261.1, V262

**Föregående**  
283/2022 [↗](#)

1 V261, V261.1, V262

Inför 

Mellan följande positioner:

- |     |            |            |
|-----|------------|------------|
| (1) | 62°23.75'N | 29°33.62'E |
| (2) | 62°23.83'N | 29°33.74'E |
| (3) | 62°23.84'N | 29°33.92'E |
| (4) | 62°23.76'N | 29°34.34'E |



Bild för referens, kortutdrag inte i sjökortets skala.

(Enerke Oy, 2023)

\*5/2023

2023-01-04

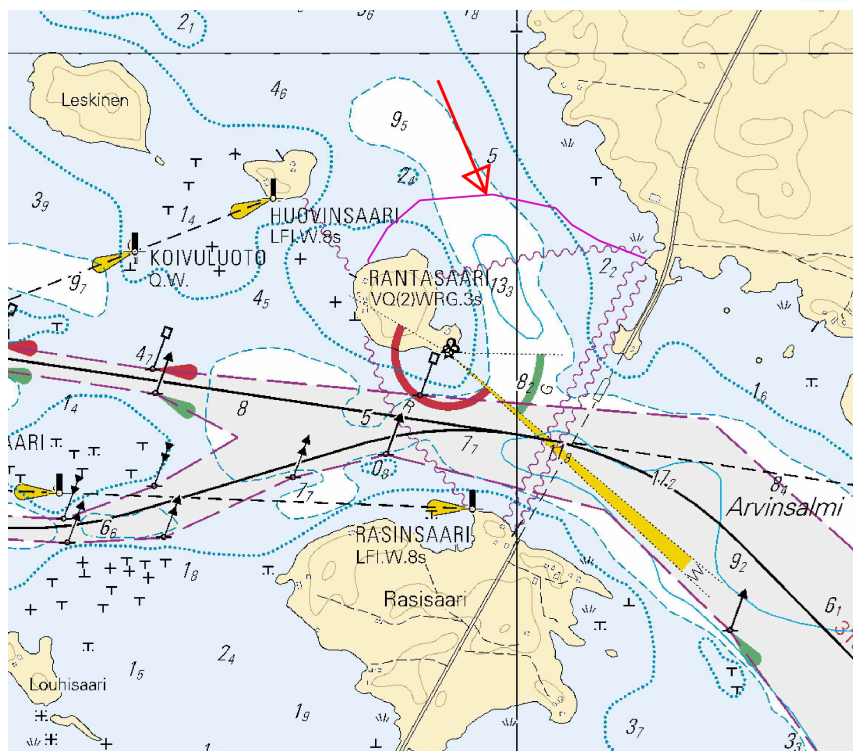
Finland. Vuoksens vattendrag. Joensuu. Kablar och rörledning

Kort  
V263

Föregående  
4/2023 [↗](#)

1

V263

Inför 

Mellan följande positioner:

(1)	62°36.19'N	29°46.34'E
(2)	62°36.24'N	29°46.21'E



Bild för referens, kortutdrag inte i sjökortets skala.

(Joensuun Vesi-liikelaitos, 2023)

\*6/2023

2023-01-04

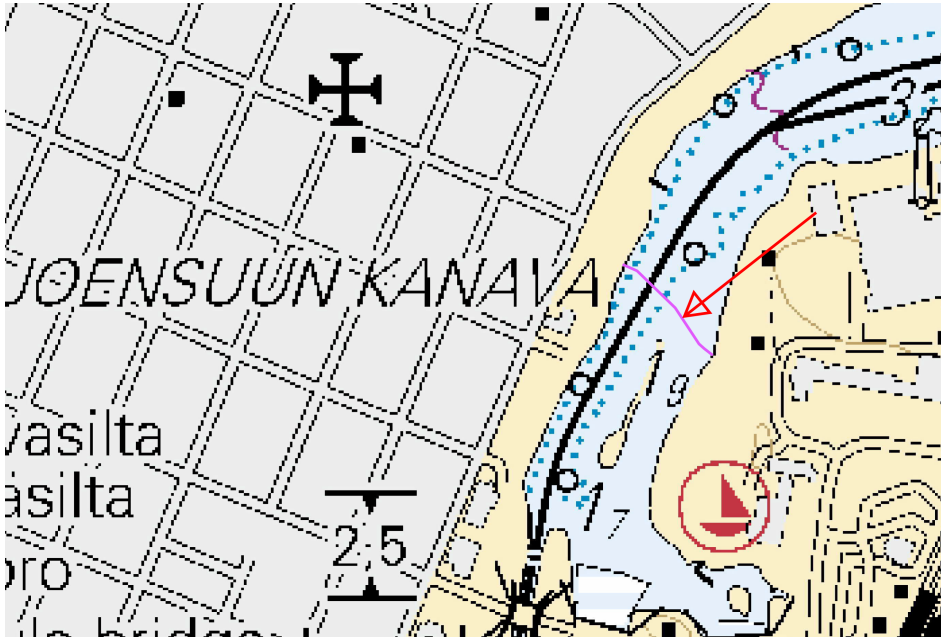
Finland. Vuoksens vattendrag. Joensuu. Uimaharju. Kablar och rörledning

Kort  
R285

Föregående  
274/2018 [↗](#)

1

R285

Stryk 

Mellan följande positioner:

(1)	62°54.94'N	30°10.87'E
(2)	62°56.20'N	30°13.23'E

2

R285

Inför 

Mellan följande positioner:

(1)	62°54.97'N	30°10.73'E
(2)	62°55.94'N	30°11.99'E
(3)	62°56.11'N	30°12.56'E
(4)	62°56.16'N	30°13.24'E



Bild för referens, kortutdrag inte i sjökortets skala.

(Joensuun Vesi-liikelaitos, 2023)

---

---

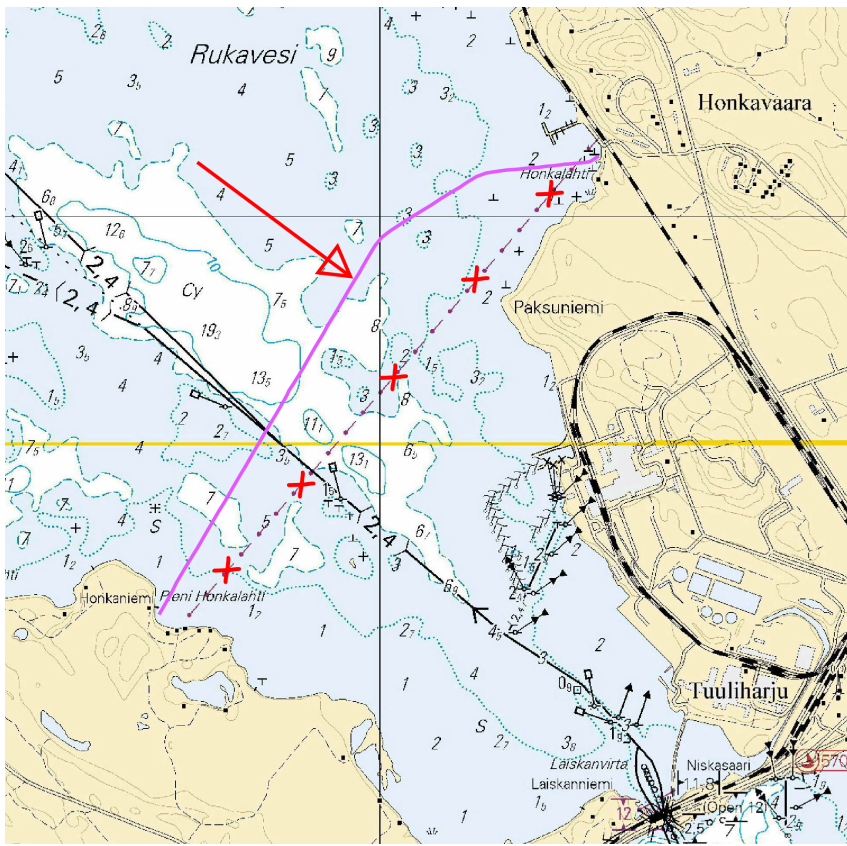
# Kymmene älvs vattendrag





\*2/2023

2023-01-04

Finland. Kymmene älvs vattendrag. Kuhmoinen. Kablar och rörledning

Kort  
J311

Föregående  
290/2022 [↗](#)

1	J311			
Stryk		Mellan följande positioner:	(1) 61°32.74'N 25°10.84'E	(2) 61°32.90'N 25°10.96'E
2	J311		61°32.95'N	25°10.95'E
Stryk				
3	J311			
Inför		Mellan följande positioner:	(1) 61°32.82'N 25°10.90'E	(2) 61°32.85'N 25°10.92'E
4	J311			
Ändra		Mellan följande positioner:	(1) 61°33.22'N 25°11.27'E	(2) 61°33.25'N 25°11.50'E



Bild för referens, kortutdrag inte i sjökortets skala.

(Elenia Oy, 2023)

# Upplysningar

\*3(T)/2023

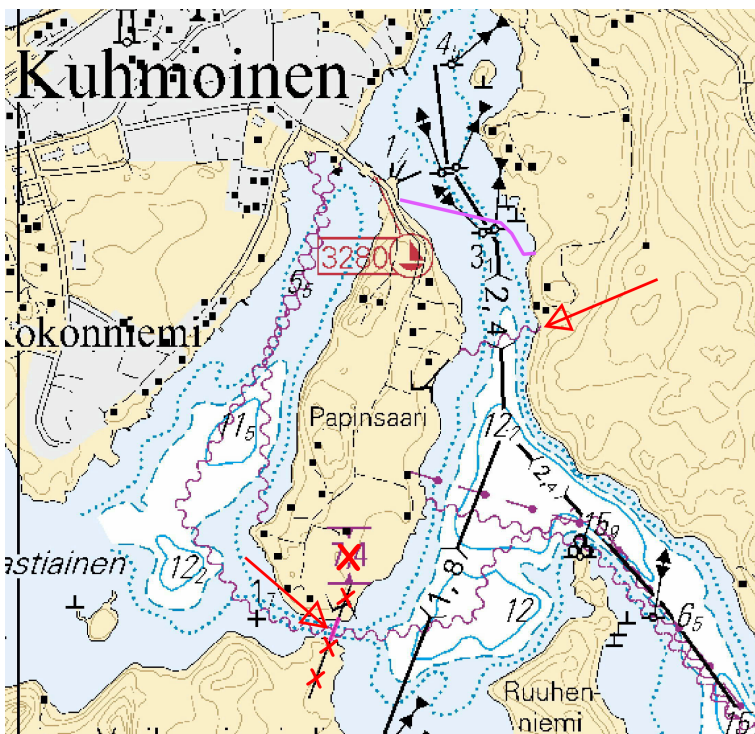
2023-01-04

Finland. Saima kanal. Saima kanal stängt.

**Kort**

**Föregående**

Tidpunkt: Tills vidare

(Traficom, Helsinki/Helsingfors 2023)

---

---

# Preliminära (P) och Tillfälliga (T) notiser i kraft (10.01.2023)

## Finska viken

T&P	Kort	Finska viken
174(T)/2019 <a href="#">☑</a>	951	SO om Bol'soj Tjuters. Hinder
296(T)/2020 <a href="#">☑</a>	17, 18, 191, 952, A, B	Helsingfors. Sibbo. Områden och gränser
19(T)/2021 <a href="#">☑</a>	951, A	NV om Hogland. Fyren Severnyj Virgin släckt...Säkerhetsanordningar
20(T)/2021 <a href="#">☑</a>	951, A	TSS OFF ROOSHER ISLAND. Fyren Rodser släckt...Säkerhetsanordningar
226(T)/2021 <a href="#">☑</a>	22, 952, 953, 954, B	Utanför Hangö. Fyren Russarö. Underhållsarbetet. Säkerhetsanordningar
228(T)/2021 <a href="#">☑</a>	951, A	Krestovij. Fyren Krestovij släckt...Säkerhetsanordningar
262(T)/2021 <a href="#">☑</a>	138	Kotka. Hietanen. Farledsområden
296(T)/2021 <a href="#">☑</a>	18, 191, A, B	Kronberget. Högholmen...Underrättelsen upprepas. Byggnader. Segelfri höjd
303(T)/2021 <a href="#">☑</a>	18, 191, A, B	Helsingfors. Ärtholmen. Underrättelsen upprepas. Säkerhetsanordningar
304(T)/2021 <a href="#">☑</a>	18, 192, A, B	Helsingfors. Nordsjö...Säkerhetsanordningar. Områden och gränser
2(T)/2022 <a href="#">☑</a>	14, 138, A	Kotka. Mussalö. Farledsområden
27(T)/2022 <a href="#">☑</a>	13, 14, A	Kotka. Aspö. SO om fyren Veitkari. Hinder
65(T)/2022 <a href="#">☑</a>	A, S	Viborg. Förstört sjömärke med fyrlyjus...Säkerhetsanordningar
66(T)/2022 <a href="#">☑</a>	A, S	Viborg. Ljuset på fyren ur bruk...Säkerhetsanordningar
81(T)/2022 <a href="#">☑</a>	21, B	Hangö östra fjärd. ODAS-boj. Säkerhetsanordningar
85(T)/2022 <a href="#">☑</a>	21, 952, B	Raseborg. Fyren Längden släckt. Säkerhetsanordningar
86(T)/2022 <a href="#">☑</a>	18, 191, 952, A, B	Helsingfors. Kronberget. Begränsningar i sjötrafiken. Farleder
90(T)/2022 <a href="#">☑</a>	951	Tiskolovo. Fyren Kajbolovo. Säkerhetsanordningar
115(T)/2022 <a href="#">☑</a>	14, 951, A	Kotka. NV om Kirkonmaa. Fyren Kiviletto släckt. Säkerhetsanordningar
181(T)/2022 <a href="#">☑</a>	19, 132, B	Sjundeå. Båtviken. Muddringsarbeten. Områden och gränser
193(T)/2022 <a href="#">☑</a>	14, 138, A	Kotka. Mussalö hamn...Underrättelsen upprepas. Områden och gränser
196(T)/2022 <a href="#">☑</a>	951	Narvabukten. Områden och gränser
226(T)/2022 <a href="#">☑</a>	18, 191, A, B	Helsingfor. Sumparn...Underrättelsen upprepas. Säkerhetsanordningar
232(T)/2022 <a href="#">☑</a>	18, 191, A, B	Helsingfors. Ärtholmen...Säkerhetsanordningar. Områden och gränser
266(T)/2022 <a href="#">☑</a>	18, 191, A, B	Helsingfors. Sumparn...Underrättelsen upprepas. Områden och gränser

## Skärgårdshavet

T&P	Kort	Skärgårdshavet
107(T)/2021 <a href="#">↗</a>	26, 190, D	Nådendal. Raumakari...Flottar med sälskrämmor. Säkerhetsanordningar
93(T)/2022 <a href="#">↗</a>	22, B	Kimitoön. Kalvören. ODAS-boj. Säkerhetsanordningar
134(T)/2022 <a href="#">↗</a>	24, 27, D	Vidskär. Säkerhetsanordningar
143(T)/2022 <a href="#">↗</a>	29, C, D	Brändö. Åva. ODAS-boj. Säkerhetsanordningar
252(T)/2022 <a href="#">↗</a>	26, 190, D	Reso. Varv. Områden och gränser
253(T)/2022 <a href="#">↗</a>	26, D	Pargas. Kirjala. Hessund. Broreparation. Områden och gränser

## Ålands hav

T&P	Kort	Ålands hav
-	-	

## Bottenhavet

T&P	Kort	Bottenhavet
30(T)/2022 <a href="#">↗</a>	41, 127, E	Raumo. Ulko-Petäjäs. Områden och gränser
148(T)/2022 <a href="#">↗</a>	956	Härnösand. Vårdkasberget...Säkerhetsanordningar
160(T)/2022 <a href="#">↗</a>	41, 127, E	Raumo. Otanlahti. Floating Island. Hinder
254(T)/2022 <a href="#">↗</a>	40, D, E	Inloppet till Nystad. Fyren Iso Vehanen släckt. Säkerhetsanordningar
1(T)/2023 <a href="#">↗</a>	42, 125, E	Björneborg. Vetenskär. Säkerhetsanordningar

## Kvarken

T&P	Kort	Kvarken
340(T)/2021 <a href="#">↗</a>	48, 115, F	Vasa. Vasklot. Säkerhetsanordningar
237(T)/2022 <a href="#">↗</a>	48, 115, 956, 957, F	Vasa. Vasklot. Underrättelsen upprepas. Farleder
238(T)/2022 <a href="#">↗</a>	48, 115, 921, F, M	Vasa. Vasklot. Underrättelsen upprepas. Säkerhetsanordningar
239(T)/2022 <a href="#">↗</a>	48, 115, 956, 957, F	Vasa. Vasklot...Djup. Säkerhetsanordningar. Farleder. Farledsområden
260(T)/2022 <a href="#">↗</a>	47, 48, 956, 957, F	Bojar och prickar tillfälligt indragna för vintern. Virtuellt AIS. Säkerhet...

## Bottenviken

T&P	Kort	Bottenviken
72(T)/2022 <a href="#">↗</a>	57, 119	Uleåborgs hamn. ( N2000 ) (BSCD2000). Djup. Farleder. Farledsområden
73(T)/2022 <a href="#">↗</a>	G	Uleåborgs hamn. MSL (Mean Sea Level) / MW (Mean Water)...Farledsområden
77(T)/2022 <a href="#">↗</a>	54, G	Pyhäjoki. Hanhikivi. Underrättelsen upprepas. Säkerhetsanordningar
187(T)/2022 <a href="#">↗</a>	60, 958, 8071	Karlö. Randmärke Holma släckt. Säkerhetsanordningar
256(T)/2022 <a href="#">↗</a>	60, 958, 8071	Utanför Uleåborg. Lysboj indragen för vintern...Säkerhetsanordningar

## Vuoksens vattendrag

T&P	Kort	Vuoksens vattendrag
268(T)/2019 <a href="#">↗</a>	M	Kuopio. Kotkatniemi. Säkerhetsanordningar
214(T)/2020 <a href="#">↗</a>		Leppävirta. Hyvärilä. Säkerhetsanordningar
235(T)/2020 <a href="#">↗</a>	921, M	Kuopio. Avoluoto. Underrättelsen upprepas. Säkerhetsanordningar
180(T)/2022 <a href="#">↗</a>	L	Villmanstrand. Porkka. Fyren Luovukkaluoto. Säkerhetsanordningar

## Kymmene älvs vattendrag

T&P	Kort	Kymmene älvs vattendrag
272(T)/2021 <a href="#">↗</a>	O	Tavastehus. Vanaja...Områden och gränser. Segelfri höjd

## Kumo älvs vattendrag

T&P	Kort	Kumo älvs vattendrag
-	-	

## Ule älvs vattendrag

T&P	Kort	Ule älvs vattendrag
-	-	

## Paatsjoki vattendrag

T&P	Kort	Paatsjoki vattendrag
-	-	

## Saima kanal

T&P	Kort	Saima kanal
-	-	

## Norra Östersjön

T&P	Kort	Norra Östersjön
-	-	

## Uppllysningar

T&P	Kort	Uppllysningar
219(T)/2022 <a href="#">↗</a>		Geta. Saltvik. Vårdö. Geotekniska bottenundersökningar.
291(T)/2022 <a href="#">↗</a>		Bottenviken. Utanför Uleåborg. V-AIS. Underrättelsen upprepas.
3(T)/2023 <a href="#">↗</a>		Saima kanal. Saima kanal stängt.

