



Underrättelser för sjöfarande

UfS 14/2023

Notiser: 93 - 95 / 20.05.2023



Innehållsförteckning

Titel	Sida
Index enligt område	2
Kortindex	3
Finska viken	4
Skärgårdshavet	6
Preliminära (P) och Tillfälliga (T) notiser i kraft (19.05.2023)	8

Index enligt område

Finska viken

Kort

*93/2023

21, B

Skärgårdshavet

Kort

*94/2023

32, 162, C

*95/2023

32, 162, C

Kortindex







Kort	Notiser
21	*93/2023
32	*94/2023, *95/2023
162	*94/2023, *95/2023
B	*93/2023
C	*94/2023, *95/2023

Finska viken

*93/2023

2023-05-19

Finland. Finska viken. Raseborg. Odensö. Kablar och rörledningar

	Kort		Föregående
	21	(INT 1253)	39/2023 ↗
	B634, B634.1, B635		84/2023 ↗
1	21, B634, B635		
Inför 	Mellan följande positioner:	(1) 59°55.408'N 23°19.450'E	
		(2) 59°55.376'N 23°19.515'E	
		(3) 59°55.536'N 23°20.349'E	
		(4) 59°55.326'N 23°21.049'E	
		(5) 59°55.295'N 23°21.513'E	
2	21, B634, B634.1		
Inför 	Mellan följande positioner:	(1) 59°55.920'N 23°21.987'E	
		(2) 59°56.043'N 23°22.081'E	
		(3) 59°56.093'N 23°22.389'E	
		(4) 59°56.093'N 23°22.641'E	
		(5) 59°55.958'N 23°22.869'E	
		(6) 59°55.905'N 23°22.790'E	
3	21, B634		
Inför 	Mellan följande positioner:	(1) 59°55.921'N 23°22.942'E	
		(2) 59°55.777'N 23°23.101'E	
		(3) 59°55.776'N 23°23.161'E	
4	21, B634, B635		
Inför 	Mellan följande positioner:	(1) 59°55.374'N 23°23.387'E	
		(2) 59°55.422'N 23°23.483'E	
		(3) 59°55.411'N 23°23.796'E	
5	21, B634, B634.1		
Inför 	Mellan följande positioner:	(1) 59°56.108'N 23°22.553'E	
		(2) 59°56.235'N 23°22.619'E	
		(3) 59°56.353'N 23°22.872'E	
		(4) 59°56.284'N 23°23.027'E	
6	21, B634, B634.1		
Inför 	Mellan följande positioner:	(1) 59°56.284'N 23°23.027'E	
		(2) 59°56.333'N 23°22.976'E	
		(3) 59°56.547'N 23°23.253'E	
		(4) 59°56.551'N 23°23.367'E	



Bild för referens, kortutdrag inte i sjökortets skala.

(Traficom, Helsinki/Helsingfors 2023)

Skärgårdshavet

*94/2023

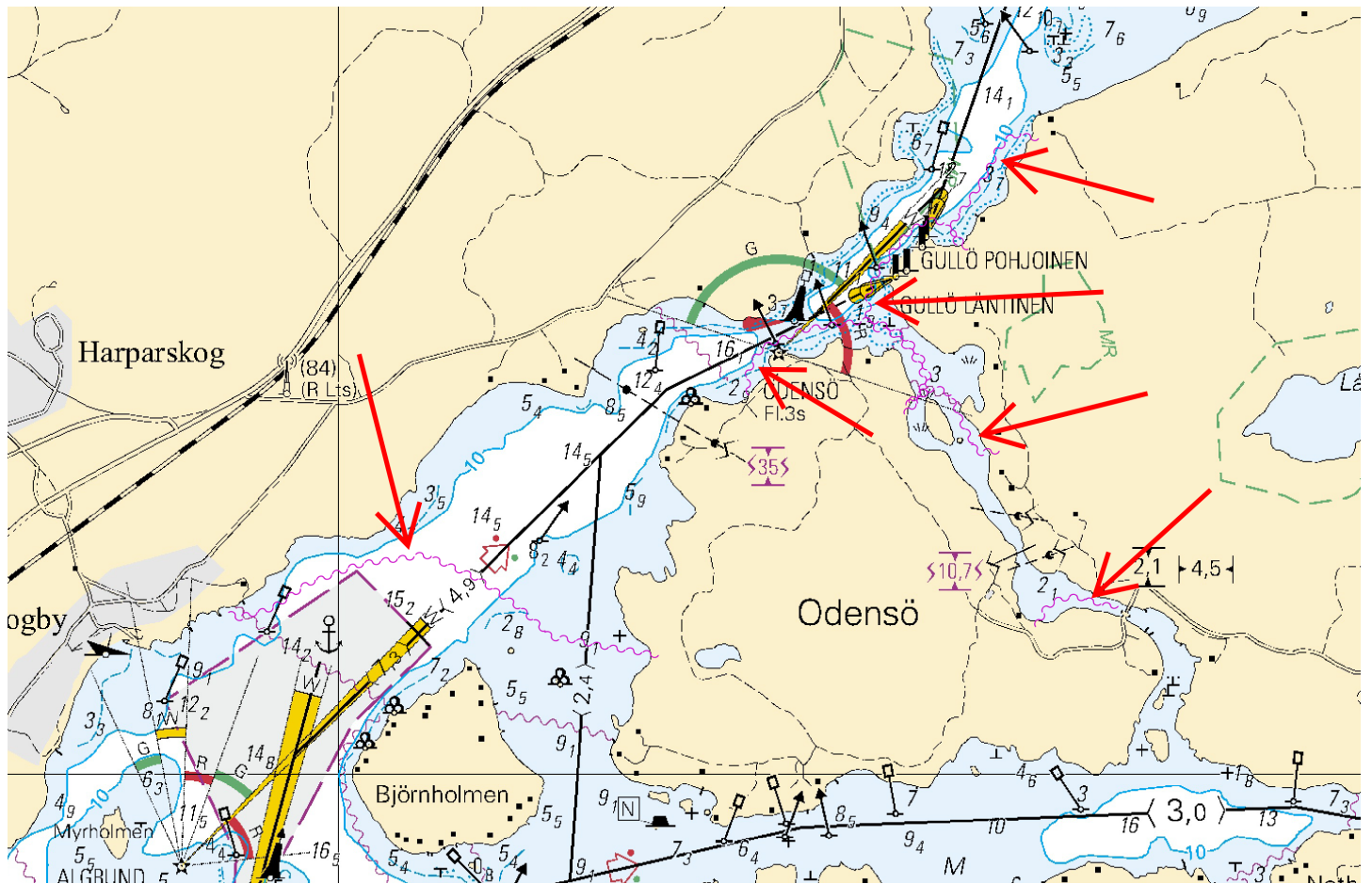
2023-05-19

Finland. Skärgårdshavet. Föglö. Säkerhetsanordningar. Farleder

Kort		Föregående
32	(INT 1195)	88/2023 ↗
162	(INT 1157)	88/2023 ↗
C745, C746, C753		88/2023 ↗

1 32, 162, C745, C746, C753

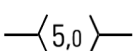
Inför 

Mellan följande positioner:

(1)	60°01.476'N	20°18.427'E
(2)	60°01.888'N	20°19.164'E
(3)	60°03.182'N	20°20.903'E
(4)	60°03.842'N	20°20.980'E

Stryk den tidigare mittlinjen

2 32, 162, C745, C746, C753

Flytta 

Från

60°03.525'N 20°20.765'E

Till

60°03.502'N 20°20.804'E 6735

3 32, 162, C753

Ändra   

60°02.167'N 20°19.369'E

6672



Bild för referens, kortutdrag inte i sjökortets skala.

*95/2023

2023-05-19

Finland. Skärgårdshavet. Lumparland. Fargervik. Säkerhetsanordningar

Kort		Föregående
32	(INT 1195)	94/2023 ↗
162	(INT 1157)	94/2023 ↗
C752, C752.2		94/2023 ↗

1 32, 162, C752, C752.2

Flytta



Från

60°07.364'N 20°18.198'E

Till

60°07.356'N 20°18.255'E 41403

(Traficom, Helsinki/Helsingfors 2023)

Preliminära (P) och Tillfälliga (T) notiser i kraft (19.05.2023)

Finska viken

T&P	Kort	Finska viken
174(T)/2019 ↗	951	SO om Bol'soj Tjuters. Hinder
296(T)/2020 ↗	17, 18, 191, 952, A, B	Helsingfors. Sibbo. Områden och gränser
19(T)/2021 ↗	951, A	NV om Hogland. Fyren Severnyj Virgin släckt...Säkerhetsanordningar
20(T)/2021 ↗	951, A	TSS OFF ROOSHER ISLAND. Fyren Rodser släckt...Säkerhetsanordningar
228(T)/2021 ↗	951, A	Krestovjy. Fyren Krestovjy släckt...Säkerhetsanordningar
296(T)/2021 ↗	18, 191, A, B	Kronberget. Högholmen...Underrättelsen upprepas. Byggnader. Segelfri höjd
303(T)/2021 ↗	18, 191, A, B	Helsingfors. Ärholmen. Underrättelsen upprepas. Säkerhetsanordningar
304(T)/2021 ↗	18, 192, A, B	Helsingfors. Nordsjö...Säkerhetsanordningar. Områden och gränser
65(T)/2022 ↗	A, S	Viborg. Förstört sjömärke med fyrljus...Säkerhetsanordningar
66(T)/2022 ↗	A, S	Viborg. Ljuset på fyren ur bruk...Säkerhetsanordningar
86(T)/2022 ↗	18, 191, 952, A, B	Helsingfors. Kronberget. Begränsningar i sjötrafiken. Farleder
90(T)/2022 ↗	951	Tiskolovo. Fyren Kajbolovo. Säkerhetsanordningar
196(T)/2022 ↗	951	Narvabukten. Områden och gränser
226(T)/2022 ↗	18, 191, A, B	Helsingfor. Sumparn...Underrättelsen upprepas. Säkerhetsanordningar
232(T)/2022 ↗	18, 191, A, B	Helsingfors. Ärholmen...Säkerhetsanordningar. Områden och gränser
266(T)/2022 ↗	18, 191, A, B	Helsingfors. Sumparn...Underrättelsen upprepas. Områden och gränser
61(T)/2023 ↗	14, 138, A	Kotka. Mussalö hamn...Underrättelsen upprepas. Områden och gränser
84(T)/2023 ↗	19, 20, B	Ingå. Porkalafjärden. Randmärke Inkoo 6 ur funktion. Säkerhetsanordningar

Skärgårdshavet

T&P	Kort	Skärgårdshavet
107(T)/2021 ↗	26, 190, D	Nådendal. Raumakari...Flottar med sälskrämmor. Säkerhetsanordningar
253(T)/2022 ↗	26, D	Pargas. Kirjala. Hessund. Broreparation. Områden och gränser
15(T)/2023 ↗	27, 167, D	Pargas. S om Utö. Säkerhetsanordningar

Ålands hav

T&P	Kort	Ålands hav
-	-	

Bottenhavet

T&P	Kort	Bottenhavet
30(T)/2022 ↗	41, 127, E	Raumo. Ulko-Petäjäs. Områden och gränser
148(T)/2022 ↗	956	Härnösand. Vårdkasberget...Säkerhetsanordningar
160(T)/2022 ↗	41, 127, E	Raumo. Otanlahti. Floating Island. Hinder
1(T)/2023 ↗	42, 125, E	Björneborg. Vetenskär. Säkerhetsanordningar

Kvarken

T&P	Kort	Kvarken
340(T)/2021 ↗	48, 115, F	Vasa. Vasklot. Säkerhetsanordningar
237(T)/2022 ↗	48, 115, 956, 957, F	Vasa. Vasklot. Underrättelsen upprepas. Farleder
238(T)/2022 ↗	48, 115, 921, F, M	Vasa. Vasklot. Underrättelsen upprepas. Säkerhetsanordningar
239(T)/2022 ↗	48, 115, 956, 957, F	Vasa. Vasklot...Djup. Säkerhetsanordningar. Farleder. Farledsområden
57(T)/2023 ↗	957, F	S om Umeå. Fyren Fjärdgrund släckt. Säkerhetsanordningar
78(T)/2023 ↗	48, 115, F	Vasa. Vasklot. Muddringsarbeten. Områden och gränser

Bottenviken

T&P	Kort	Bottenviken
256(T)/2022 ↗	60, 958, 8071	Utanför Uleåborg. Lysboj indragen för vintern...Säkerhetsanordningar
47(T)/2023 ↗	57, 119, 845, 846	Uleåborgs hamn. (N2000) (BSCD2000)...Djup. Farleder. Farledsområden
77(T)/2023 ↗	51, 957, F	Karleby. Fyren Kallan släckt. Säkerhetsanordningar
89(T)/2023 ↗	52, 53, 957, F	Karleby. Lochteaå. Skjutvarning. Områden och gränser

Vuoksens vattendrag

T&P	Kort	Vuoksens vattendrag
268(T)/2019 ↗	M	Kuopio. Kotkatniemi. Säkerhetsanordningar
214(T)/2020 ↗		Leppävirta. Hyvärilä. Säkerhetsanordningar
180(T)/2022 ↗	L	Villmanstrand. Porkka. Fyren Luovukkaluoto. Säkerhetsanordningar
90(T)/2023 ↗	921, M	Kuopio. Fyren Sotkanselkä i drift...Säkerhetsanordningar

Kymmene älvs vattendrag

T&P	Kort	Kymmene älvs vattendrag
-	-	

Kumo älvs vattendrag

T&P	Kort	Kumo älvs vattendrag
-	-	

Ule älvs vattendrag

T&P	Kort	Ule älvs vattendrag
-	-	

Paatsjoki vattendrag

T&P	Kort	Paatsjoki vattendrag
-	-	

Saima kanal

T&P	Kort	Saima kanal
-	-	

Norra Östersjön

T&P	Kort	Norra Östersjön
-	-	

Upplýsingar

T&P	Kort	Upplýsingar
291(T)/2022 ↗		Bottenviken. Utanför Uleåborg. V-AIS. Underrättelsen upprepas.
53(T)/2023 ↗		Geta. Saltvik...Geotekniska bottenundersökningar. Underrättelsen upprepas