



Tiedonantoja merenkulkijoille

TM 1/2023

Tiedonannot: 1 - 7 / 10.01.2023



Sisällysluettelo

Otsikko	Sivu
Karttaindeksi alueittain	2
Karttaindeksi	3
Saaristomeri	4
Selkämeri	5
Vuoksen vesistö	6
Kymijoen vesistö	9
Tiedotuksia	10
Voimassa olevat Ennakko- (P) ja Tilapäiset- (T) - tiedonannot (10.01.2023)	11

Karttaindeksi alueittain

Saaristomeri

Kartat

*7/2023 29, 30, C, D

Selkämeri

Kartat

*1(T)/2023 42, 125, E

Vuoksen vesistö

Kartat

*4/2023 V

*5/2023 V

*6/2023 R

Kymijoen vesistö

Kartat

*2/2023 J

Tiedotuksia

Kartat

*3(T)/2023

Karttaindeksi

Kartat	Tiedonannot
29	*7/2023
30	*7/2023
42	*1(T)/2023
125	*1(T)/2023
C	*7/2023
D	*7/2023
E	*1(T)/2023
J	*2/2023
R	*6/2023
V	*4/2023, *5/2023

Saaristomeri

*7/2023

2023-01-10

Suomi. Saaristomeri. Kustavi. Poistettu ODAS -poiju. Turvalaitteet

Kartat		Edellinen
29	(INT 1192)	258/2022 ↗
30	(INT 1193)	186/2022 ↗
C734		276/2022 ↗
D723, D734		281/2022 ↗

Kumotaan: 186(T)/2022 [↗](#)

1
Poista  29, 30, C734, D734 60°36.263'N 21°01.216'E

(Luonnonvarakeskus, Naturresursinstitutet, Natural Resources Institute Finland 2023)

Selkämeri

*1(T)/2023

2023-01-04

Suomi. Selkämeri. Pori. Tahkoluoto. Turvalaitteet

Kartat		Edellinen
42	(INT 1133)	282/2022 ↗
125	(INT 1151)	282/2022 ↗
E809		282/2022 ↗

Ajankohta: n. 23.12.2023 asti

1 42, 125, E809 61°38.506'N 21°24.338'E 87996

Lisää  V-AIS

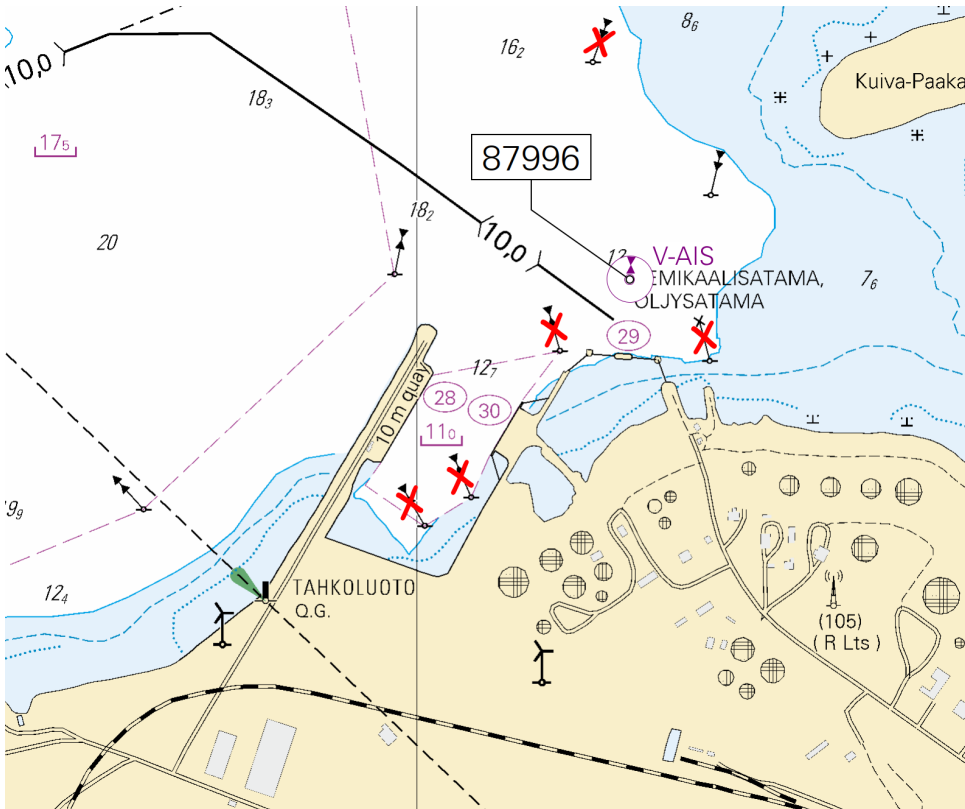

Kuva viitteeksi, karttaotteet ei merikartan mittakaavassa.

(Traficom, Helsinki/Helsingfors 2023)

Vuoksen vesistö

*4/2023

2023-01-04

Suomi. Vuoksen vesistö. Joensuu. Kaapelit ja johdot

Kartat
V261, V261.1, V262

Edellinen
283/2022 [↗](#)

1 V261, V261.1, V262

Lisää 

Seuraavien pisteiden välille:

(1)	62°23.75'N	29°33.62'E
(2)	62°23.83'N	29°33.74'E
(3)	62°23.84'N	29°33.92'E
(4)	62°23.76'N	29°34.34'E

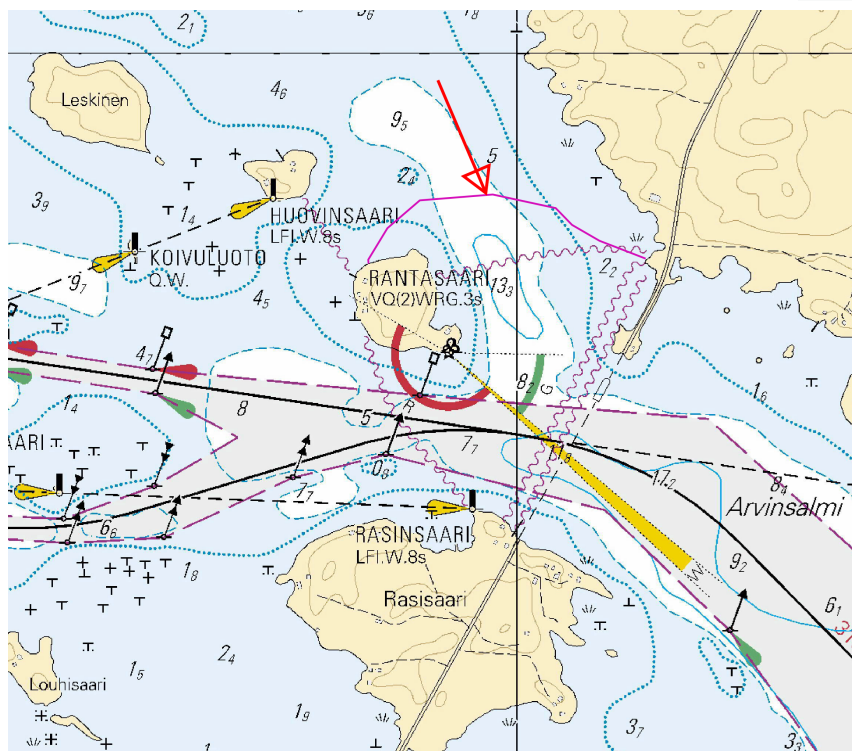

Kuva viitteeksi, karttaotteet ei merikartan mittakaavassa.

(Enerke Oy, 2023)

*5/2023

2023-01-04

Suomi. Vuoksen vesistö. Joensuu. Kaapelit ja johdot

Kartat
V263

Edellinen
4/2023 [↗](#)

1

V263

Lisää 

Seuraavien pisteiden välille:

(1)	62°36.19'N	29°46.34'E
(2)	62°36.24'N	29°46.21'E

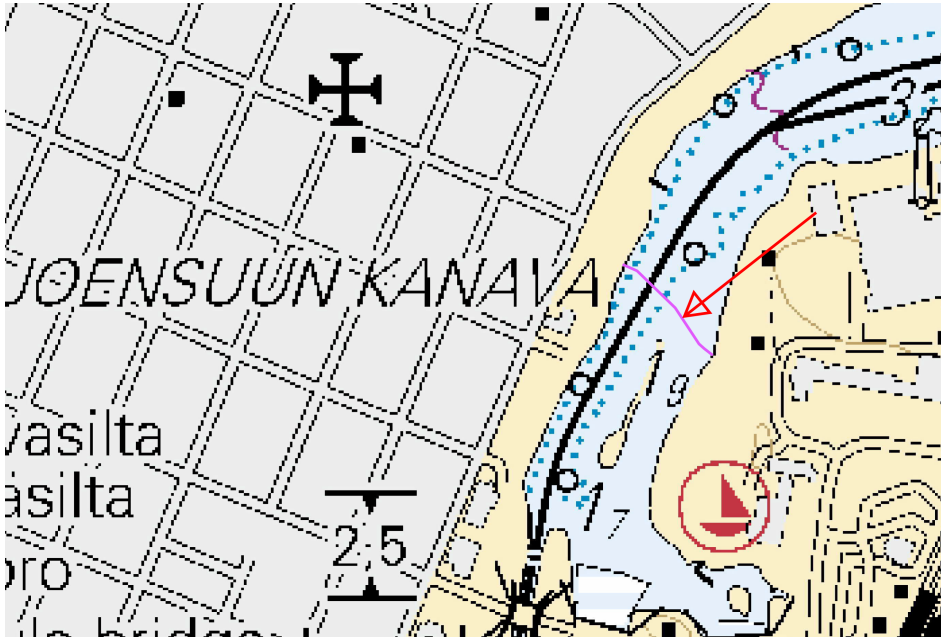

Kuva viitteeksi, karttaotteet ei merikartan mittakaavassa.

(Joensuun Vesi-liikelaitos, 2023)

*6/2023

2023-01-04

Suomi. Vuoksen vesistö. Joensuu. Uimaharju. Kaapelit ja johdot

Kartat
R285

Edellinen
274/2018 [↗](#)

1

R285

Poista 

Seuraavien pisteiden väliltä:

(1)	62°54.94'N	30°10.87'E
(2)	62°56.20'N	30°13.23'E

2

R285

Lisää 

Seuraavien pisteiden välille:

(1)	62°54.97'N	30°10.73'E
(2)	62°55.94'N	30°11.99'E
(3)	62°56.11'N	30°12.56'E
(4)	62°56.16'N	30°13.24'E

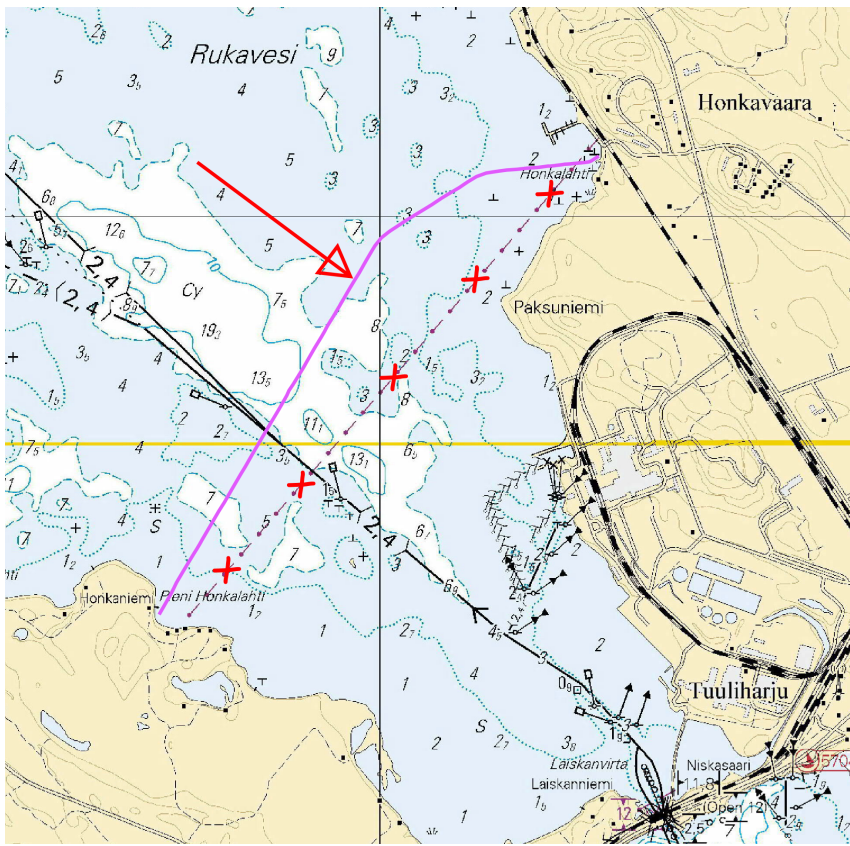

Kuva viitteeksi, karttatoitteet ei merikartan mittakaavassa.

(Joensuun Vesi-liikelaitos, 2023)

Kymijoen vesistö





*2/2023

2023-01-04

Suomi. Kymijoen vesistö. Kuhmoinen. Kaapelit ja johdot

Kartat
J311

Edellinen
290/2022 [↗](#)

1	J311			
Poista		Seuraavien pisteiden väliltä:	(1) 61°32.74'N 25°10.84'E	(2) 61°32.90'N 25°10.96'E
2	J311			
Poista			61°32.95'N	25°10.95'E
3	J311			
Lisää		Seuraavien pisteiden välille:	(1) 61°32.82'N 25°10.90'E	(2) 61°32.85'N 25°10.92'E
4	J311			
Muuta		Seuraavien pisteiden välille:	(1) 61°33.22'N 25°11.27'E	(2) 61°33.25'N 25°11.50'E

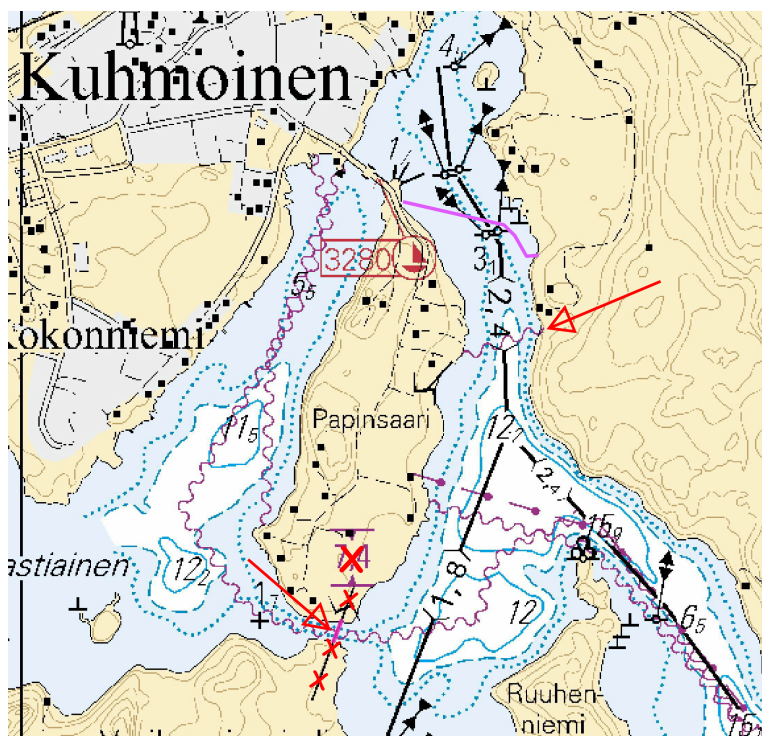

Kuva viitteeksi, karttaotteet ei merikartan mittakaavassa.

(Elenia Oy, 2023)

Tiedotuksia

*3(T)/2023

2023-01-04

Suomi. Saimaan kanava. Saimaan kanava suljettu.

Kartat

Edellinen

Ajankohta: Toistaiseksi

(Traficom, Helsinki/Helsingfors 2023)

Voimassa olevat Ennakko- (P) ja Tilapäiset- (T) - tiedonannot (10.01.2023)

Suomenlahti

T&P	Kartat	Suomenlahti
174(T)/2019 ☑	951	Iso Tytärsaaren KA -puoli. Esteet
296(T)/2020 ☑	17, 18, 191, 952, A, B	Helsinki. Sipoo. Alueet ja rajat
19(T)/2021 ☑	951, A	Suursaaren LO -puoli. Loisto Severnyj Virgin sammutettu...Turvalaitteet
20(T)/2021 ☑	951, A	TSS OFF ROOSHER ISLAND. Majakka Rodser sammutettu...Turvalaitteet
226(T)/2021 ☑	22, 952, 953, 954, B	Hangon edusta. Majakka Russarö. Huoltotyöt. Turvalaitteet
228(T)/2021 ☑	951, A	Kulmamatala. Majakka Krestovyj sammutettu. Tiedonanto uusitaan. Turvalaitteet
262(T)/2021 ☑	138	Kotka. Hietanen. Väyläalueet
296(T)/2021 ☑	18, 191, A, B	Kruunuvuori. Korkeasaari...Rakennettu maasto. Alikulkukorkeudet
303(T)/2021 ☑	18, 191, A, B	Helsinki. Hernesaari. Tiedonanto uusitaan. Turvalaitteet
304(T)/2021 ☑	18, 192, A, B	Helsinki. Vuosaari. Tiedonanto uusitaan. Turvalaitteet. Alueet ja rajat
2(T)/2022 ☑	14, 138, A	Kotka. Mussalo. Väyläalueet
27(T)/2022 ☑	13, 14, A	Kotka. Haapasaari. Loisto Veitkarin KA -puoli. Esteet
65(T)/2022 ☑	A, S	Viipuri. Tuhoutunut loisto. Tiedonanto uusitaan. Turvalaitteet
66(T)/2022 ☑	A, S	Viipuri. Loiston valo poissa toiminnasta. Tiedonanto uusitaan. Turvalaitteet
81(T)/2022 ☑	21, B	Hangon itäinen selkä. ODAS -poiju. Turvalaitteet
85(T)/2022 ☑	21, 952, B	Raasepori. Majakka Längden sammutettu. Turvalaitteet
86(T)/2022 ☑	18, 191, 952, A, B	Helsinki. Kruunuvuori. Rajoituksia vesiliikenteeseen. Väylät
90(T)/2022 ☑	951	Tiskolovo. Majakka Kajbolovo. Turvalaitteet
115(T)/2022 ☑	14, 951, A	Kotka. Kirkonmaan LO -puoli. Loisto Kiviletto sammutettu. Turvalaitteet
181(T)/2022 ☑	19, 132, B	Siuntio. Båtviken. Ruoppaustyöt. Alueet ja rajat
193(T)/2022 ☑	14, 138, A	Kotka. Mussalon satama...Tiedonanto uusitaan. Alueet ja rajat
196(T)/2022 ☑	951	Narvanlahti. Alueet ja rajat
226(T)/2022 ☑	18, 191, A, B	Helsinki. Sompasaari. Kruununsillat. Tiedonanto uusitaan. Turvalaitteet
232(T)/2022 ☑	18, 191, A, B	Helsinki. Hernesaari. Tiedonanto uusitaan. Turvalaitteet. Alueet ja rajat
266(T)/2022 ☑	18, 191, A, B	Helsinki. Sompasaari...Tiedonanto uusitaan. Alueet ja rajat

Saaristomeri

T&P	Kartat	Saaristomeri
107(T)/2021 ☑	26, 190, D	Naantali. Raumakari...Kirkonsalmi. Hyljekarkotinlautat. Turvalaitteet
93(T)/2022 ☑	22, B	Kemiönsaari. Kalvören. ODAS-poiju. Turvalaitteet
134(T)/2022 ☑	24, 27, D	Vidskär. Turvalaitteet
143(T)/2022 ☑	29, C, D	Brändö. Åva. ODAS -poiju. Turvalaitteet
252(T)/2022 ☑	26, 190, D	Raisio. Telakka. Alueet ja rajat
253(T)/2022 ☑	26, D	Parainen. Kirjala. Hessund. Sillan korjaustyöt. Alueet ja rajat

Ahvenanmeri

T&P	Kartat	Ahvenanmeri
-	-	

Selkämeri

T&P	Kartat	Selkämeri
30(T)/2022 ☑	41, 127, E	Rauma. Ulko-Petäjäs. Alueet ja rajat
148(T)/2022 ☑	956	Härnösand. Vårdkasberget. Turvalaitteiden huoltotyöt. Turvalaitteet
160(T)/2022 ☑	41, 127, E	Rauma. Otanlahti. Kelluva saari. Esteet
254(T)/2022 ☑	40, D, E	Uudenkaupungin edusta. Loisto Iso Vehanen sammutettu. Turvalaitteet
1(T)/2023 ☑	42, 125, E	Pori. Tahkoluoto. Turvalaitteet

Merenkurkku

T&P	Kartat	Merenkurkku
340(T)/2021 ☑	48, 115, F	Vaasa. Vaskiluoto. Turvalaitteet
237(T)/2022 ☑	48, 115, 956, 957, F	Vaasa. Vaskiluoto. Tiedonanto uusitaan. Väylät
238(T)/2022 ☑	48, 115, 921, F, M	Vaasa. Vaskiluoto. Tiedonanto uusitaan. Turvalaitteet
239(T)/2022 ☑	48, 115, 956, 957, F	Vaasa. Vaskiluoto...Syvyystiedot. Turvalaitteet. Väylät. Väyläalueet
260(T)/2022 ☑	47, 48, 956, 957, F	Talvikaudeksi poistetut poijut ja viitat. Virtuaali AIS. Turvalaitteet

Perämeri

T&P	Kartat	Perämeri
72(T)/2022 ↗	57, 119	Oulun satama. (N2000) (BSCD2000). Syvyystedot. Väylät. Väyläalueet
73(T)/2022 ↗	G	Oulun satama. MSL (Mean Sea Level) / MW (Mean Water)...Väylät. Väyläalueet
77(T)/2022 ↗	54, G	Pyhäjoki. Hanhikivi. Tiedonanto uusitaan. Turvalaitteet
187(T)/2022 ↗	60, 958, 8071	Hailuoto. Reunamerkki Holman valo sammutettu. Turvalaitteet
256(T)/2022 ↗	60, 958, 8071	Oulun edusta. Talvikaudeksi poistettu valopoiju. Virtuaali AIS. Turvalaitteet

Vuoksen vesistö

T&P	Kartat	Vuoksen vesistö
268(T)/2019 ↗	M	Kuopio. Kotkatniemi. Turvalaitteet
214(T)/2020 ↗		Leppävirta. Hyvärilä. Turvalaitteet
235(T)/2020 ↗	921, M	Kuopio. Avoluoto. Tiedonanto uusitaan. Turvalaitteet
180(T)/2022 ↗	L	Lappeenranta. Porkka. Loisto Luovukkaluoto. Turvalaitteet

Kymijoen vesistö

T&P	Kartat	Kymijoen vesistö
272(T)/2021 ↗	O	Hämeenlinna. Vanaja...Alueet ja rajat. Alikulkukorkeudet

Kokemäenjoen vesistö

T&P	Kartat	Kokemäenjoen vesistö
-	-	

Oulujoen vesistö

T&P	Kartat	Oulujoen vesistö
-	-	

Paatsjoen vesistö

T&P	Kartat	Paatsjoen vesistö
-	-	

Saimaan kanava

T&P	Kartat	Saimaan kanava
-	-	

Pohjoinen Itämeri

T&P	Kartat	Pohjoinen Itämeri
-	-	

Tiedotuksia

T&P	Kartat	Tiedotuksia
219(T)/2022 🔗		Geta. Saltvik. Vårdö. Geoteknisiä pohjatutkimustöitä.
291(T)/2022 🔗		Perämeri. Oulun edusta. V-AIS. Tiedonanto uusitaan.
3(T)/2023 🔗		Saimaan kanava. Saimaan kanava suljettu.

