



Underrättelser för sjöfarande

Ufs 20/2023

Notiser: 148 - 155 / 20.07.2023



Innehållsförteckning

Titel	Sida
Index enligt område	2
Kortindex	3
Finska viken	4
Skärgårdshavet	6
Bottenviken	7
Vuoksens vattendrag	8
Kymmene älvs vattendrag	9
Norra Östersjön	10
Preliminära (P) och Tillfälliga (T) notiser i kraft (19.07.2023)	12

Index enligt område

Finska viken

Kort

*151/2023 18, 191, A, B

Skärgårdshavet

Kort

*150/2023 29, 37, D

Bottenviken

Kort

*148(T)/2023 57, 847

Vuoksens vattendrag

Kort

*152/2023 L

*154/2023 L

Kymmene älvs vattendrag

Kort

*153/2023 J

*155/2023 J

Norra Östersjön

Kort

*149(T)/2023 952, 953, 954

Kortindex

Kort	Notiser
18	*151/2023
29	*150/2023
37	*150/2023
57	*148(T)/2023
191	*151/2023
847	*148(T)/2023
952	*149(T)/2023
953	*149(T)/2023
954	*149(T)/2023
A	*151/2023
B	*151/2023
D	*150/2023
J	*153/2023, *155/2023
L	*152/2023, *154/2023

Finska viken





*151/2023

2023-07-19

Finland. Finska viken. Helsingfors. Sumparn. Säkerhetsanordningar.
Farleder. Farledsområden

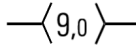
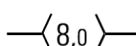
Kort	Föregående
18	(INT 1250) 117/2023 ↗
191	(INT 1159) 40/2023 ↗
A626, A626.1	140/2023 ↗
B626, B626.1	131/2023 ↗

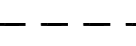
Refererar:183/2021 [↗](#), 296(T)/2021 [↗](#), 86(T)/2022 [↗](#), 226(T)/2022 [↗](#)

1	18, 191, A626, A626.1, B626, B626.1				
Stryk		Mellan följande positioner:	(1) 60°10.510'N 24°58.288'E		
			(2) 60°10.375'N 24°58.479'E		
2	18, 191, A626, B626				
Stryk		Mellan följande positioner:	(1) 60°10.628'N 24°58.659'E		
			(2) 60°10.691'N 24°58.688'E		
3	18, 191, A626, B626				
Stryk		Övre	60°10.948'N 24°57.671'E	11449	
	SÖRNÄISTEN RANTATIE Iso.R.6s				
4	18, 191, A626, B626				
Stryk		Nedre	60°10.902'N 24°57.736'E	11448	
	SÖRNÄISTEN RANTATIE Iso.R.6s				
5	18, 191, A626, B626				
Stryk		Enslinjen mellan följande positioner:	(1) 60°10.948'N 24°57.671'E		
			(2) 60°10.510'N 24°58.288'E		
6	18, 191, A626, B626				
Stryk			60°10.750'N 24°57.881'E	21564	

7 Stryk 18, 191, A626, B626 60°10.688'N 24°58.695'E 84736

8 Stryk 191 60°10.677'N 24°58.134'E

9 Inför 18, 191, A626, A626.1, B626, B626.1

Mellan följande positioner:

(1)	60°10.663'N	24°57.886'E
(2)	60°10.600'N	24°57.971'E
(3)	60°10.581'N	24°58.113'E
(4)	60°10.497'N	24°58.259'E
(5)	60°10.530'N	24°58.335'E
(6)	60°10.699'N	24°58.195'E
(7)	60°10.663'N	24°57.886'E

Stryk den tidigare begränsningslinjen



Bild för referens, kortutdrag inte i sjökortets skala.

(Traficom, Helsinki/Helsingfors 2023)

Bottenviken

*148(T)/2023

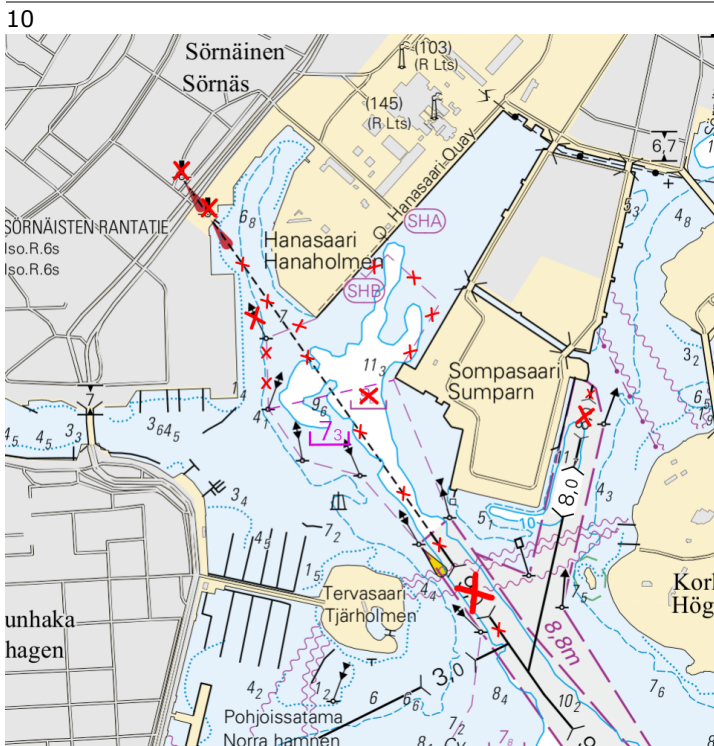
2023-07-13

Finland. Bottenviken. Utanför Uleåborg. Underhåll av säkerhetsanordningar. Säkerhetsanordningar

Kort

57

(INT 1148)

Föregående

123/2023 [↗](#)

847

102/2023 [↗](#)

Tidpunkt: till ca 31.8.2023

1
Under reparationsarbetet är randmärkets ljus och topptecken ur bruk.

2 57, 847

Ändra    65°12.689'N 25°04.004'E 11133, (C4105.5)
KRIISINKIVI KRIISINKIVI

(Traficom, Helsinki/Helsingfors 2023)

Vuoksens vattendrag

*152/2023

2023-07-19

Finland. Vuoksens vattendrag. Huosiossalu. Djup

Kort

L211, L212

Föregående

144/2023 [↗](#)

1

L211, L212

Inför



61°37.948'N

27°52.612'E

(Traficom, Helsinki/Helsingfors 2023)

*154/2023

2023-07-19

Finland. Vuoksens vattendrag. Taipalsaari. Säkerhetsanordningar

Kort

L204, L204.1, L206

Föregående

152/2023 [↗](#)

1

L204, L204.1, L206

Stryk



61°16.6955'N

28°03.8062'E

15493

(Traficom, Helsinki/Helsingfors 2023)

Kymmene älvs vattendrag

*153/2023

2023-07-19

Finland. Kymmene älvs vattendrag. Aittoniemi. Säkerhetsanordningar

Kort

J301

Föregående

145/2023 [↗](#)

1	J301	61°06.6731'N	26°10.1976'E	88522
---	------	--------------	--------------	-------

Inför 

(Traficom, Helsinki/Helsingfors 2023)

*155/2023

2023-07-19

Finland. Kymmene älvs vattendrag. Piilahdensenkä. Säkerhetsanordningar

Kort

J301

Föregående

153/2023 [↗](#)

1	J301	61°05.6727'N	26°11.3199'E	88529
---	------	--------------	--------------	-------

Inför 

(Traficom, Helsinki/Helsingfors 2023)

Norra Östersjön

*149(T)/2023

2023-07-13

Finland. Norra Östersjön. SO om Utö. Dykningsarbete. Hinder

Kort	Föregående
952	147/2023 ↗
953	147/2023 ↗
954 (INT 1210)	147/2023 ↗

Tidpunkt: ca 19.7.2023 - till ca 31.7.2023

Utgår: 147(T)/2023 [↗](#)

1

Olycksutredningscentralen utför undervattensarbeten. Förbjudet tillträde till området under arbetet. Skyddsområde: 0.3 NM.

2

952, 953, 954

Inför

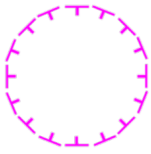

0.3 NM

59°22.92'N

21°40.33'E



Bild för referens, kortutdrag inte i sjökortets skala.

(Traficom, Helsinki/Helsingfors 2023)

Preliminära (P) och Tillfälliga (T) notiser i kraft (19.07.2023)

Finska viken

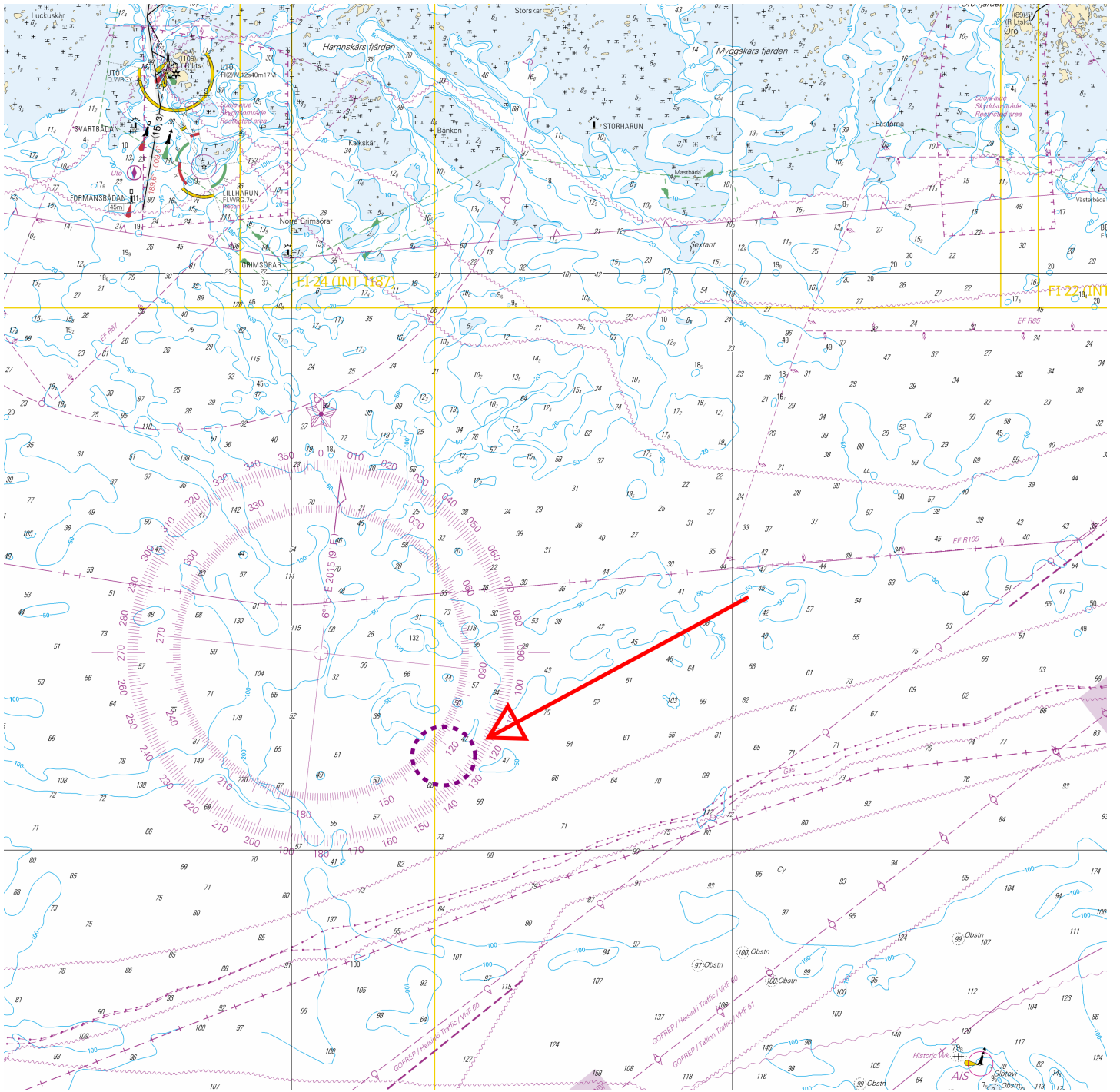
T&P	Kort	Finska viken
174(T)/2019 ↗	951	SO om Bol'soj Tjuters. Hinder
296(T)/2020 ↗	17, 18, 191, 952, A, B	Helsingfors. Sibbo. Områden och gränser
19(T)/2021 ↗	951, A	NV om Hogland. Fyren Severnyj Virgin släckt...Säkerhetsanordningar
20(T)/2021 ↗	951, A	TSS OFF ROOSHER ISLAND. Fyren Rodser släckt...Säkerhetsanordningar
228(T)/2021 ↗	951, A	Krestovjy. Fyren Krestovjy släckt...Säkerhetsanordningar
296(T)/2021 ↗	18, 191, A, B	Kronberget. Högholmen...Underrättelsen upprepas. Byggnader. Segelfri höjd
303(T)/2021 ↗	18, 191, A, B	Helsingfors. Ärtholmen. Underrättelsen upprepas. Säkerhetsanordningar
304(T)/2021 ↗	18, 192, A, B	Helsingfors. Nordsjö...Säkerhetsanordningar. Områden och gränser
65(T)/2022 ↗	A, S	Viborg. Förstört sjömärke med fyrljus...Säkerhetsanordningar
66(T)/2022 ↗	A, S	Viborg. Ljuset på fyren ur bruk...Säkerhetsanordningar
86(T)/2022 ↗	18, 191, 952, A, B	Helsingfors. Kronberget. Begränsningar i sjötrafiken. Farleder
90(T)/2022 ↗	951	Tiskolovo. Fyren Kajbolovo. Säkerhetsanordningar
196(T)/2022 ↗	951	Narvabukten. Områden och gränser
226(T)/2022 ↗	18, 191, A, B	Helsingfor. Sumparn...Underrättelsen upprepas. Säkerhetsanordningar
232(T)/2022 ↗	18, 191, A, B	Helsingfors. Ärtholmen...Säkerhetsanordningar. Områden och gränser
266(T)/2022 ↗	18, 191, A, B	Helsingfors. Sumparn...Underrättelsen upprepas. Områden och gränser
61(T)/2023 ↗	14, 138, A	Kotka. Mussalö hamn...Underrättelsen upprepas. Områden och gränser
84(T)/2023 ↗	19, 20, B	Ingå. Porkalafjärden. Randmärke Inkoo 6 ur funktion. Säkerhetsanordningar

Skärgårdshavet

T&P	Kort	Skärgårdshavet
107(T)/2021 ↗	26, 190, D	Nådendal. Raumakari...Flottar med sälskrämmor. Säkerhetsanordningar
253(T)/2022 ↗	26, D	Pargas. Kirjala. Hessund. Broreparation. Områden och gränser
15(T)/2023 ↗	27, 167, D	Pargas. S om Utö. Säkerhetsanordningar

Ålands hav

T&P	Kort	Ålands hav
-	-	

Bottenhavet

T&P	Kort	Bottenhavet
30(T)/2022 ↗	41, 127, E	Raumo. Ulko-Petäjäs. Områden och gränser
148(T)/2022 ↗	956	Härnösand. Vårdkasberget...Säkerhetsanordningar
160(T)/2022 ↗	41, 127, E	Raumo. Otanlahti. Floating Island. Hinder
1(T)/2023 ↗	42, 125, E	Björneborg. Vetenskär. Säkerhetsanordningar
104(T)/2023 ↗	955	Utanför Björneborg. ODAS-bojar. Säkerhetsanordningar
108(T)/2023 ↗	40, 954, 955	Brändö. Gustavs. ODAS-bojar. Säkerhetsanordningar
109(T)/2023 ↗	44, 813, 956, E	Kristinestad. Fyren Kristiinankaupungin majakka släckt...Säkerhetsanordningar
127(T)/2023 ↗	41, 955, E	Nystad. Fyren Kajakulma släckt. Säkerhetsanordningar
128(T)/2023 ↗	953, 954, 955, C	Saltvik. Brändö. Mätutrustning på havsbotten. Säkerhetsanordningar

Kvarken

T&P	Kort	Kvarken
238(T)/2022 ↗	48, 115, 921, F, M	Vasa. Vasklot. Underrättelsen upprepas. Säkerhetsanordningar
57(T)/2023 ↗	957, F	S om Umeå. Fyren Fjärdgrund släckt. Säkerhetsanordningar
110(T)/2023 ↗	48, 115, 820	Vasa. Vasklot. Muddringsarbeten. Underrättelsen upprepas. Områden och gränser
126(T)/2023 ↗	48, 115, 820	Vasa. Vasklot. Muddringsarbeten. Områden och gränser
142(T)/2023 ↗	48, 115, 820, 956, 957, 8061, 8065	Vasa. Vasklot...Säkerhetsanordningar. Farleder. Farledsområden

Bottenviken

T&P	Kort	Bottenviken
47(T)/2023 ↗	57, 119, 845, 846	Uleåborgs hamn. (N2000) (BSCD2000)...Djup. Farleder. Farledsområden
102(T)/2023 ↗	57, 847	Uleåborg. Luodematalat. Säkerhetsanordningar
103(T)/2023 ↗	59, 60, 854, 958	Farleden till Kemi. Kemi hamn. Muddringsarbeten. Områden och gränser
148(T)/2023 ↗	57, 847	Utanför Uleåborg. Underhåll av säkerhetsanordningar. Säkerhetsanordningar

Vuoksens vattendrag

T&P	Kort	Vuoksens vattendrag
268(T)/2019 ↗	M	Kuopio. Kotkatniemi. Säkerhetsanordningar
214(T)/2020 ↗		Leppävirta. Hyvärilä. Säkerhetsanordningar
90(T)/2023 ↗	921, M	Kuopio. Fyren Sotkanselkä i drift...Säkerhetsanordningar

Kymmene älvs vattendrag

T&P	Kort	Kymmene älvs vattendrag
-	-	

Kumo älvs vattendrag

T&P	Kort	Kumo älvs vattendrag
-	-	

Ule älvs vattendrag

T&P	Kort	Ule älvs vattendrag
-	-	

Paatsjoki vattendrag

T&P	Kort	Paatsjoki vattendrag
-	-	

Saima kanal

T&P	Kort	Saima kanal
-	-	

Norra Östersjön

T&P	Kort	Norra Östersjön
146(T)/2023 ↗	952, 954	Dagö. Fyren Ristna släckt. Säkerhetsanordningar
149(T)/2023 ↗	952, 953, 954	SO om Utö. Dykningsarbete. Hinder

Upplysningar

T&P	Kort	Upplysningar
291(T)/2022 ↗		Bottenviken. Utanför Uleåborg. V-AIS. Underrättelsen upprepas.
99(T)/2023 ↗		Utanför Sastmola. Sjömätningar utförs.
137(T)/2023 ↗		Helsingfors. Högholmen. Brobyggnadsarbeten. Begränsningar i sjötrafiken.