



Underrättelser för sjöfarande

Ufs 23/2023

Notiser: 164 - 166 / 20.08.2023



Innehållsförteckning

Titel	Sida
Index enligt område	2
Kortindex	3
Kvarken	4
Ule älvs vattendrag	5
Upplysningar	6
Preliminära (P) och Tillfälliga (T) notiser i kraft (18.08.2023)	7

Index enligt område

Kvarken

Kort

*164(T)/2023

48, 115, 820

Ule älvs vattendrag

Kort

*166/2023

T

Upplysningar

Kort

*165/2023

Kortindex

Kort	Notiser
48	*164(T)/2023
115	*164(T)/2023
820	*164(T)/2023
T	*166/2023

Kvarken

*164(T)/2023

2023-08-18



Finland. Kvarken. Vasa. Vasklot. Säkerhetsanordningar

Kort		Föregående
48	(INT 1139)	159/2023 ↗
115.C	(INT 11391)	159/2023 ↗
820, 820.B		159/2023 ↗

Tidpunkt: 21.08 - till ca 1.12.2023

Refererar: [78\(T\)/2023](#), [110\(T\)/2023](#), [126\(T\)/2023](#), [143/2023](#), [142\(T\)/2023](#)

1 48, 115.C, 820, 820.B

Ändra    V-AIS 63°05.090'N 21°33.275'E 86730

(Traficom, Helsinki/Helsingfors 2023)

Ule älvs vattendrag

*166/2023

2023-08-18

Finland. Ule älvs vattendrag. Vaala. Teeriniemi. Säkerhetsanordningar

Kort

T391, T392, T393

Föregående

26/2019 [↗](#)

1		T391, T392, T393			
Stryk			64°23.510'N	27°01.415'E	34550
2		T391, T392, T393			
Stryk			64°23.543'N	27°01.082'E	34548
3		T391, T392, T393			
Stryk			64°23.530'N	27°01.070'E	34549
4		T391, T392, T393			
Stryk			64°23.799'N	27°00.494'E	28216
5		T391, T392, T393			
Stryk			64°23.793'N	27°00.468'E	28215



Bild för referens, kortutdrag inte i sjökortets skala.

Upplysningar

*165/2023

2023-08-18

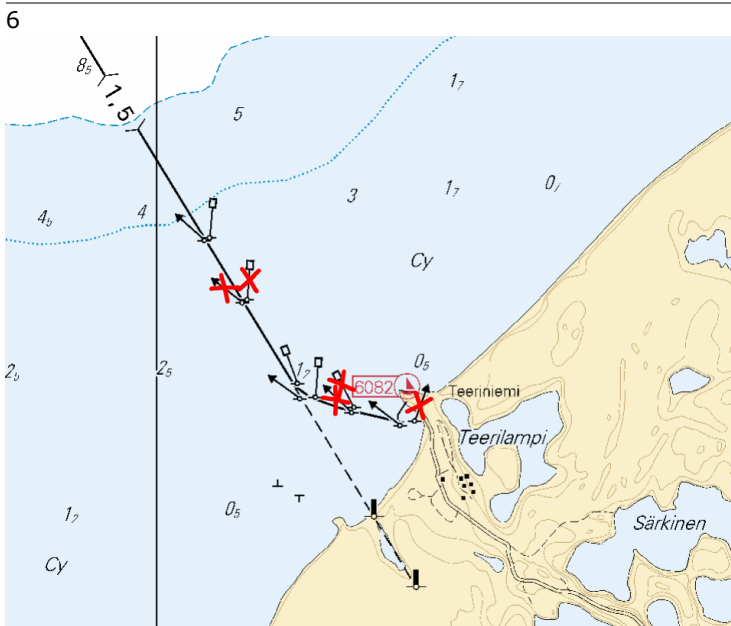
Finland. Kvarken. Bottenviken. Sjökortsserie F. Sjökortsserie G.
Räddningstjänsten.

Kort

Föregående

1

I Information sidor av Sjökortsserier F och G är felaktigt angivet frekvens på MF-DSC (218,5 kHz). Rätt frekvens är 2187,5 kHz.

2

Pelastuspalvelu

Yleinen hätänumero
0294 1000

Radioyhteydet
VHF-DSC 70
VHF 16
MF-DSC ~~218,5~~ kHz
MF-DSC2187,5 kHz

Bild för referens, kortutdrag inte i sjökortets skala.

3

Räddningstjänsten

Sjöräddningens alarmnummer
0294 1000

Radiokommunikation
VHF-DSC 70
VHF 16
MF-DSC ~~218,5~~ kHz
MF-DSC2187,5 kHz

Bild för referens, kortutdrag inte i sjökortets skala.

4

Rescue Services

Maritime SAR Alarm number
0294 1000

Radio communications
VHF-DSC 70
VHF 16
MF-DSC ~~218,5~~ kHz
MF-DSC2187,5 kHz

Bild för referens, kortutdrag inte i sjökortets skala.

(Traficom, Helsinki/Helsingfors 2023)

Preliminära (P) och Tillfälliga (T) notiser i kraft (18.08.2023)

Finska viken

T&P	Kort	Finska viken
174(T)/2019 ↗	951	SO om Bol'soj Tjuters. Hinder
296(T)/2020 ↗	17, 18, 191, 952, A, B	Helsingfors. Sibbo. Områden och gränser
19(T)/2021 ↗	951, A	NV om Hogland. Fyren Severnyj Virgin släckt...Säkerhetsanordningar
20(T)/2021 ↗	951, A	TSS OFF ROOSHER ISLAND. Fyren Rodser släckt...Säkerhetsanordningar
228(T)/2021 ↗	951, A	Krestovjy. Fyren Krestovjy släckt...Säkerhetsanordningar
296(T)/2021 ↗	18, 191, A, B	Kronberget. Högholmen...Underrättelsen upprepas. Byggnader. Segelfri höjd
303(T)/2021 ↗	18, 191, A, B	Helsingfors. Ärtholmen. Underrättelsen upprepas. Säkerhetsanordningar
304(T)/2021 ↗	18, 192, A, B	Helsingfors. Nordsjö...Säkerhetsanordningar. Områden och gränser
65(T)/2022 ↗	A, S	Viborg. Förstört sjömärke med fyrljus...Säkerhetsanordningar
66(T)/2022 ↗	A, S	Viborg. Ljuset på fyren ur bruk...Säkerhetsanordningar
86(T)/2022 ↗	18, 191, 952, A, B	Helsingfors. Kronberget. Begränsningar i sjötrafiken. Farleder
90(T)/2022 ↗	951	Tiskolovo. Fyren Kajbolovo. Säkerhetsanordningar
196(T)/2022 ↗	951	Narvabukten. Områden och gränser
226(T)/2022 ↗	18, 191, A, B	Helsingfor. Sumparn...Underrättelsen upprepas. Säkerhetsanordningar
232(T)/2022 ↗	18, 191, A, B	Helsingfors. Ärtholmen...Säkerhetsanordningar. Områden och gränser
266(T)/2022 ↗	18, 191, A, B	Helsingfors. Sumparn...Underrättelsen upprepas. Områden och gränser
61(T)/2023 ↗	14, 138, A	Kotka. Mussalö hamn...Underrättelsen upprepas. Områden och gränser
84(T)/2023 ↗	19, 20, B	Ingå. Porkalafjärden. Randmärke Inkoo 6 ur funktion. Säkerhetsanordningar

Skärgårdshavet

T&P	Kort	Skärgårdshavet
107(T)/2021 ↗	26, 190, D	Nådendal. Raumakari...Flottar med sälskrämmor. Säkerhetsanordningar
253(T)/2022 ↗	26, D	Pargas. Kirjala. Hessund. Broreparation. Områden och gränser
15(T)/2023 ↗	27, 167, D	Pargas. S om Utö. Säkerhetsanordningar

Ålands hav

T&P	Kort	Ålands hav
-	-	

Bottenhavet

T&P	Kort	Bottenhavet
30(T)/2022 ↗	41, 127, E	Raumo. Ulko-Petäjäs. Områden och gränser
148(T)/2022 ↗	956	Härnösand. Vårdkasberget...Säkerhetsanordningar
160(T)/2022 ↗	41, 127, E	Raumo. Otanlahti. Floating Island. Hinder
1(T)/2023 ↗	42, 125, E	Björneborg. Vetenskär. Säkerhetsanordningar
104(T)/2023 ↗	955	Utanför Björneborg. ODAS-bojar. Säkerhetsanordningar
108(T)/2023 ↗	40, 954, 955	Brändö. Gustavs. ODAS-bojar. Säkerhetsanordningar
109(T)/2023 ↗	44, 813, 956, E	Kristinestad. Fyren Kristiinankaupungin majakka släckt...Säkerhetsanordningar
127(T)/2023 ↗	41, 955, E	Nystad. Fyren Kajakulma släckt. Säkerhetsanordningar
128(T)/2023 ↗	953, 954, 955, C	Saltvik. Brändö. Mätutrustning på havsbotten. Säkerhetsanordningar

Kvarken

T&P	Kort	Kvarken
238(T)/2022 ↗	48, 115, 921, F, M	Vasa. Vasklot. Underrättelsen upprepas. Säkerhetsanordningar
57(T)/2023 ↗	957, F	S om Umeå. Fyren Fjärdgrund släckt. Säkerhetsanordningar
110(T)/2023 ↗	48, 115, 820	Vasa. Vasklot. Muddringsarbeten. Underrättelsen upprepas. Områden och gränser
126(T)/2023 ↗	48, 115, 820	Vasa. Vasklot. Muddringsarbeten. Områden och gränser
142(T)/2023 ↗	48, 115, 820, 956, 957, 8061, 8065	Vasa. Vasklot...Säkerhetsanordningar. Farleder. Farledsområden
164(T)/2023 ↗	48, 115, 820	Vasa. Vasklot. Säkerhetsanordningar

Bottenviken

T&P	Kort	Bottenviken
47(T)/2023 ↗	57, 119, 845, 846	Uleåborgs hamn. (N2000) (BSCD2000)...Djup. Farleder. Farledsområden
102(T)/2023 ↗	57, 847	Uleåborg. Luodematalat. Säkerhetsanordningar
103(T)/2023 ↗	59, 60, 854, 958	Farleden till Kemi. Kemi hamn. Muddringsarbeten. Områden och gränser
148(T)/2023 ↗	57, 847	Utanför Uleåborg. Underhåll av säkerhetsanordningar. Säkerhetsanordningar

Vuoksens vattendrag

T&P	Kort	Vuoksens vattendrag
268(T)/2019 ↗	M	Kuopio. Kotkatniemi. Säkerhetsanordningar
214(T)/2020 ↗		Leppävirta. Hyvärilä. Säkerhetsanordningar
90(T)/2023 ↗	921, M	Kuopio. Fyren Sotkanselkä i drift...Säkerhetsanordningar

Kymmene älvs vattendrag

T&P	Kort	Kymmene älvs vattendrag
-	-	

Kumo älvs vattendrag

T&P	Kort	Kumo älvs vattendrag
-	-	

Ule älvs vattendrag

T&P	Kort	Ule älvs vattendrag
-	-	

Paatsjoki vattendrag

T&P	Kort	Paatsjoki vattendrag
-	-	

Saima kanal

T&P	Kort	Saima kanal
-	-	

Norra Östersjön

T&P	Kort	Norra Östersjön
-	-	

Upplysningar

T&P	Kort	Upplysningar
291(T)/2022 ↗		Bottenviken. Utanför Uleåborg. V-AIS. Underrättelsen upprepas.
99(T)/2023 ↗		Utanför Sastmola. Sjömätningar utförs.
137(T)/2023 ↗		Helsingfors. Högholmen. Brobyggnadsarbeten. Begränsningar i sjötrafiken.