



# Underrättelser för sjöfarande

## Ufs 28/2023

Notiser: 193 - 197 / 10.10.2023



# Innehållsförteckning

<b>Titel</b>	<b>Sida</b>
Index enligt område	2
Kortindex	3
Skärgårdshavet	4
Bottenviken	7
Norra Östersjön	9
Preliminära (P) och Tillfälliga (T) notiser i kraft (09.10.2023)	10

# Index enligt område

## Skärgårdshavet

### Kort

*193/2023	32, 162, 935, 953, 954, C
*197(T)/2023	C

## Bottenviken

### Kort

195/2023	956, 957
*196(T)/2023	57, 119, 845, 846

## Norra Östersjön

### Kort

194(T)/2023	
-------------	--

# Kortindex

<b>Kort</b>	<b>Notiser</b>
32	*193/2023
57	*196(T)/2023
119	*196(T)/2023
162	*193/2023
845	*196(T)/2023
846	*196(T)/2023
935	*193/2023
953	*193/2023
954	*193/2023
956	195/2023
957	195/2023
C	*193/2023, *197(T)/2023

# Skärgårdshavet

\*193/2023

2023-10-06

Finland. Skärgårdshavet. Föglö. Skrovsö. Säkerhetsanordningar. Farleder

Kort		Föregående
32	(INT 1195)	133/2023 <a href="#">↗</a>
162	(INT 1157)	95/2023 <a href="#">↗</a>
935		18/2023 <a href="#">↗</a>
953		175/2023 <a href="#">↗</a>
954	(INT 1210)	176/2023 <a href="#">↗</a>
C/INDEX, C745, C745.1, C753, C/Ahvenanmeri		178/2023 <a href="#">↗</a>

1 32, 162, 935, 953, 954, C/INDEX, C745, C745.1, C753, C/Ahvenanmeri

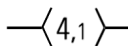
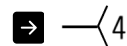
Ändra   Mellan följande positioner:

(1)	60°01.943'N	20°21.802'E
(2)	60°03.301'N	20°19.498'E



2 32, 162, C745, C745.1, C753

Inför  60°02.166'N 20°21.121'E 88601

3 32, 162, C745, C745.1, C753

Flytta  **Från** 60°02.082'N 20°21.476'E 45798

4 32, 162, C745, C745.1, C753

Ändra   Sektorfyr

RÖVARÖR	RÖVARÖR			
G	G			
028,0°-056,6°	028,0°-056,6°			
W	W			
056,6°-063,9°	056,6°-063,9°			
R	R			
063,9°-128,0°	063,9°-128,0°			
G	G			
128,0°-136,0°	128,0°-136,0°	60°01.885'N	20°21.844'E	6300, (C4556)
W	-			
136,0°-142,8°				
R	R			
142,8°-159,0°	142,8°-159,0°			
G	G			
159,0°-262,1°	159,0°-262,1°			
W	W			
262,1°-267,0°	262,1°-267,0°			
R	R			
267,0°-298,0°	267,0°-298,0°			



Bild för referens, kortutdrag inte i sjökortets skala.

(Traficom, Helsinki/Helsingfors 2023)

\*197(T)/2023

2023-10-09

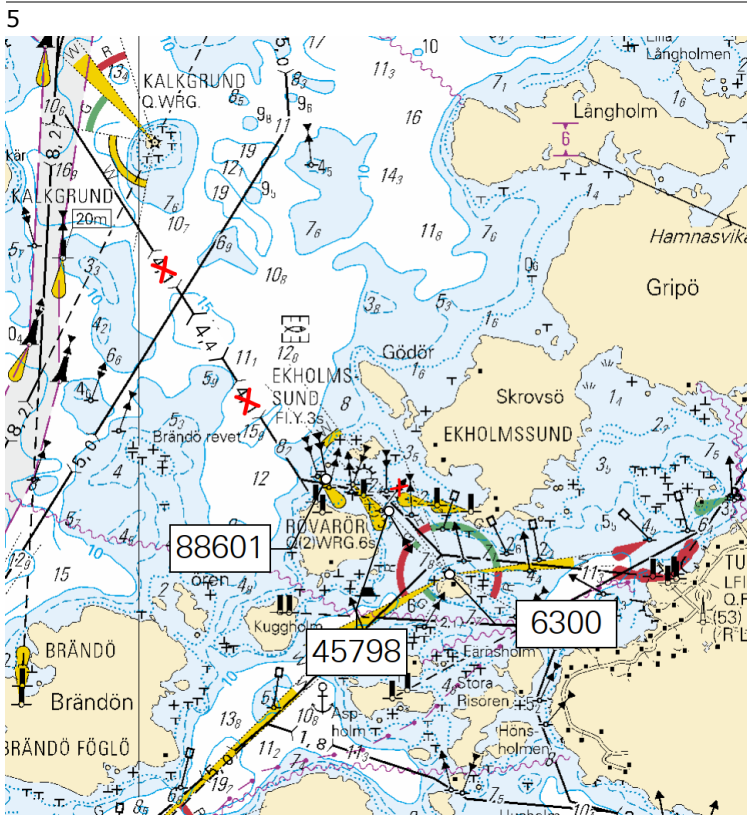
Finland. Skärgårdshavet. Sottunga. Kyrkviken. Stängt farledsavsnittet.  
Områden och gränser

**Kort**  
C740, C740.1, C746

**Föregående**  
193/2023 [↗](#)

Tidpunkt: till ca 29.2.2024

1  
Farledsavsnittet är stängt för sjötrafik under muddringsarbetet. Arbetet väntas bli färdigt före slutet av februari 2024.

2	C740, C740.1, C746		
Inför	Farleden stängd mellan följande positioner:	(1)	60°06.60'N 20°39.60'E
		(2)	60°06.54'N 20°41.10'E



Bild för referens, kortutdrag inte i sjökortets skala.

()

# Bottenviken

195/2023

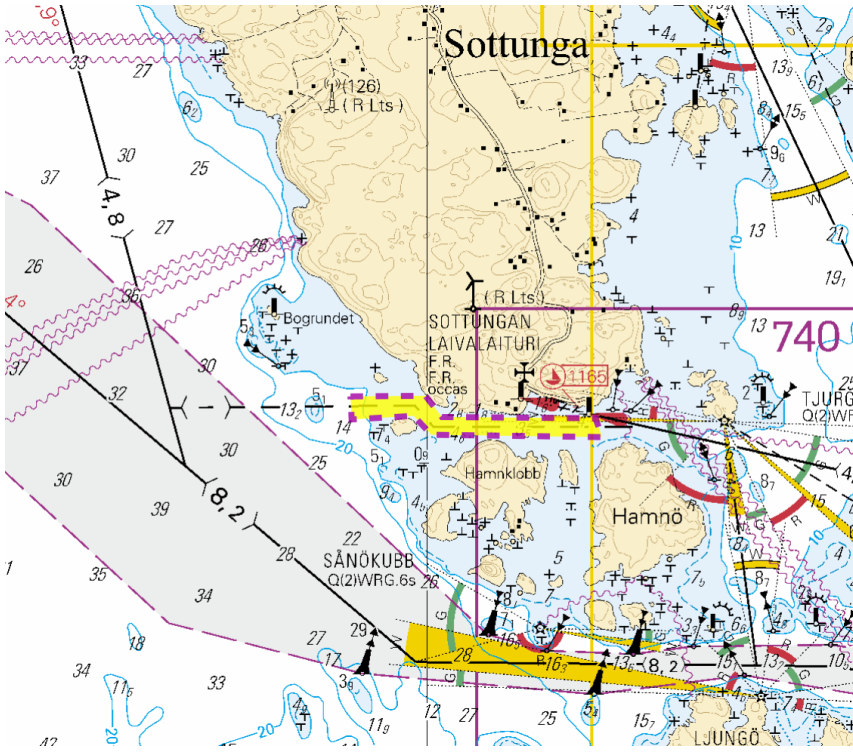
2023-10-06

Sverige. Bottenviken. SO om Husum. Säkerhetsanordningar

Kort	Föregående
956	176/2023 <a href="#">↗</a>
957	(INT 1208) 177/2023 <a href="#">↗</a>

1 956, 957

Ändra  63°17.992'N 19°11.792'E

(Ufs 982/17939, Norrköping 2023)

\*196(T)/2023

2023-10-06

Finland. Bottenviken. Uleåborgs hamn. Muddringsarbeten. Områden och gränser

Kort	Föregående
57	(INT 1148) 191/2023 <a href="#">↗</a>
119.B	(INT 11461) 123/2023 <a href="#">↗</a>
845	47/2023 <a href="#">↗</a>
846, 846.A	123/2023 <a href="#">↗</a>

Tidpunkt: 9.10 - till ca 31.12.2023

1 Muddringsarbeten pågår i Kotka hamn. Arbetsenheterna lyssnar på VHF-kanalerna 67 och 8.

Fartyg i området ska sänka farten och undvika att orsaka svall i närheten av arbetsfartygen.

Ytterligare uppgifter: tfn. 358 50 3796 271.

2 57, 119.B, 845, 846, 846.A

Inför  Muddringsarbeten mellan:

(1)	65°00.11'N	25°24.18'E
(2)	65°00.13'N	25°24.82'E



Bild för referens, kortutdrag inte i sjökortets skala.

(Oulun Satama Oy – Port of Oulu, 2023)

# Norra Östersjön

194(T)/2023

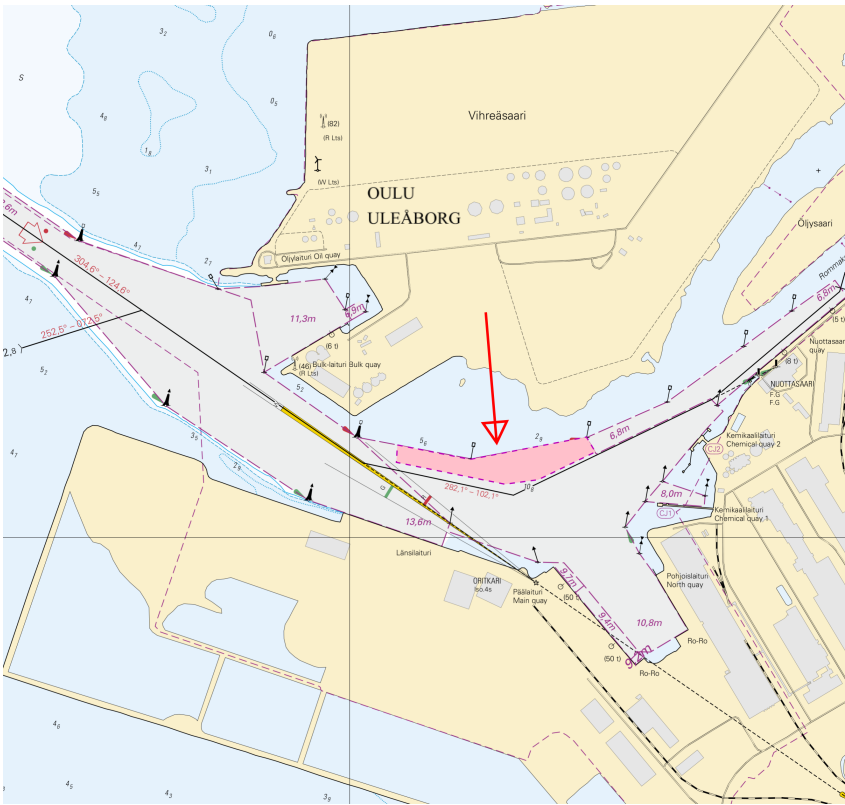
2023-10-06

Estland. Norra Östersjön. Dagö. Fyren Tahkuna släckt.  
Säkerhetsanordningar

Kort

Föregående

Tidpunkt: Tills vidare

---

1

Ändra



TAHKUNA  
LFI(2)W.15s  
(exting)

59°05.48'N

22°35.17'E

(C3754)

---

(NtM 10/156(T), Tallinn 2023)

---

# Preliminära (P) och Tillfälliga (T) notiser i kraft (09.10.2023)

## Finska viken

T&P	Kort	Finska viken
174(T)/2019 <a href="#">↗</a>	951	SO om Bol'soj Tjuters. Hinder
296(T)/2020 <a href="#">↗</a>	17, 18, 191, 952, A, B	Helsingfors. Sibbo. Områden och gränser
19(T)/2021 <a href="#">↗</a>	951, A	NV om Hogland. Fyren Severnyj Virgin släckt...Säkerhetsanordningar
20(T)/2021 <a href="#">↗</a>	951, A	TSS OFF ROOSHER ISLAND. Fyren Rodser släckt...Säkerhetsanordningar
228(T)/2021 <a href="#">↗</a>	951, A	Krestovjy. Fyren Krestovjy släckt...Säkerhetsanordningar
296(T)/2021 <a href="#">↗</a>	18, 191, A, B	Kronberget. Högholmen...Underrättelsen upprepas. Byggnader. Segelfri höjd
303(T)/2021 <a href="#">↗</a>	18, 191, A, B	Helsingfors. Ärholmen. Underrättelsen upprepas. Säkerhetsanordningar
304(T)/2021 <a href="#">↗</a>	18, 192, A, B	Helsingfors. Nordsjö...Säkerhetsanordningar. Områden och gränser
65(T)/2022 <a href="#">↗</a>	A, S	Viborg. Förstört sjömärke med fyrljus...Säkerhetsanordningar
66(T)/2022 <a href="#">↗</a>	A, S	Viborg. Ljuset på fyren ur bruk...Säkerhetsanordningar
86(T)/2022 <a href="#">↗</a>	18, 191, 952, A, B	Helsingfors. Kronberget. Begränsningar i sjötrafiken. Farleder
90(T)/2022 <a href="#">↗</a>	951	Tiskolovo. Fyren Kajbolovo. Säkerhetsanordningar
196(T)/2022 <a href="#">↗</a>	951	Narvabukten. Områden och gränser
226(T)/2022 <a href="#">↗</a>	18, 191, A, B	Helsingfor. Sumparn...Underrättelsen upprepas. Säkerhetsanordningar
232(T)/2022 <a href="#">↗</a>	18, 191, A, B	Helsingfors. Ärholmen...Säkerhetsanordningar. Områden och gränser
266(T)/2022 <a href="#">↗</a>	18, 191, A, B	Helsingfors. Sumparn...Underrättelsen upprepas. Områden och gränser
61(T)/2023 <a href="#">↗</a>	14, 138, A	Kotka. Mussalö hamn...Underrättelsen upprepas. Områden och gränser
84(T)/2023 <a href="#">↗</a>	19, 20, B	Ingå. Porkalafjärden. Randmärke Inkoo 6 ur funktion. Säkerhetsanordningar

## Skärgårdshavet

T&P	Kort	Skärgårdshavet
107(T)/2021 <a href="#">↗</a>	26, 190, D	Nådendal. Raumakari...Flottar med sälskrämmor. Säkerhetsanordningar
15(T)/2023 <a href="#">↗</a>	27, 167, D	Pargas. S om Utö. Säkerhetsanordningar
188(T)/2023 <a href="#">↗</a>	26, D	Pargas. Hessund...Begränsningar i sjötrafiken. Områden och gränser
189(T)/2023 <a href="#">↗</a>	26, D	Pargas. Kirjala...Begränsningar i sjötrafiken. Områden och gränser
197(T)/2023 <a href="#">↗</a>	C	Sottunga. Kyrkviken. Stängt farledsavsnittet. Områden och gränser

# Ålands hav

T&P	Kort	Ålands hav
-	-	

# Bottenhavet

T&P	Kort	Bottenhavet
30(T)/2022 <a href="#">↗</a>	41, 127, E	Raumo. Ulko-Petäjäs. Områden och gränser
148(T)/2022 <a href="#">↗</a>	956	Härnösand. Vårdkasberget...Säkerhetsanordningar
160(T)/2022 <a href="#">↗</a>	41, 127, E	Raumo. Otanlahti. Floating Island. Hinder
1(T)/2023 <a href="#">↗</a>	42, 125, E	Björneborg. Vetenskär. Säkerhetsanordningar
104(T)/2023 <a href="#">↗</a>	955	Utanför Björneborg. ODAS-bojar. Säkerhetsanordningar
108(T)/2023 <a href="#">↗</a>	40, 954, 955	Brändö. Gustavs. ODAS-bojar. Säkerhetsanordningar
109(T)/2023 <a href="#">↗</a>	44, 813, 956, E	Kristinestad. Fyren Kristiinankaupungin majakka släckt...Säkerhetsanordningar
128(T)/2023 <a href="#">↗</a>	953, 954, 955, C	Saltvik. Brändö. Mätutrustning på havsbotten. Säkerhetsanordningar
167(T)/2023 <a href="#">↗</a>	954, 955, C	N om Åland. Geotekniska bottenundersökningar. Områden och gränser

# Kvarken

T&P	Kort	Kvarken
238(T)/2022 <a href="#">↗</a>	48, 115, 921, F, M	Vasa. Vasklot. Underrättelsen upprepas. Säkerhetsanordningar
57(T)/2023 <a href="#">↗</a>	957, F	S om Umeå. Fyren Fjärdgrund släckt. Säkerhetsanordningar
110(T)/2023 <a href="#">↗</a>	48, 115, 820	Vasa. Vasklot. Muddringsarbeten. Underrättelsen upprepas. Områden och gränser
126(T)/2023 <a href="#">↗</a>	48, 115, 820	Vasa. Vasklot. Muddringsarbeten. Områden och gränser
142(T)/2023 <a href="#">↗</a>	48, 115, 820, 956, 957, 8061, 8065	Vasa. Vasklot...Säkerhetsanordningar. Farleder. Farledsområden
164(T)/2023 <a href="#">↗</a>	48, 115, 820	Vasa. Vasklot. Säkerhetsanordningar
182(T)/2023 <a href="#">↗</a>	48, 115, 820	Vasa. Geotekniska bottenundersökningar. Områden och gränser

## Bottenviken

T&P	Kort	Bottenviken
47(T)/2023 <a href="#">↗</a>	57, 119, 845, 846	Uleåborgs hamn. ( N2000 ) (BSCD2000)...Djup. Farleder. Farledsområden
102(T)/2023 <a href="#">↗</a>	57, 847	Uleåborg. Luodematalat. Säkerhetsanordningar
103(T)/2023 <a href="#">↗</a>	59, 60, 854, 958	Farleden till Kemi. Kemi hamn. Muddringsarbeten. Områden och gränser
196(T)/2023 <a href="#">↗</a>	57, 119, 845, 846	Uleåborgs hamn. Muddringsarbeten. Områden och gränser

## Vuoksens vattendrag

T&P	Kort	Vuoksens vattendrag
268(T)/2019 <a href="#">↗</a>	M	Kuopio. Kotkatniemi. Säkerhetsanordningar
214(T)/2020 <a href="#">↗</a>		Leppävirta. Hyvärilä. Säkerhetsanordningar
90(T)/2023 <a href="#">↗</a>	921, M	Kuopio. Fyren Sotkanselkä i drift...Säkerhetsanordningar

## Kymmene älvs vattendrag

T&P	Kort	Kymmene älvs vattendrag
-	-	

## Kumo älvs vattendrag

T&P	Kort	Kumo älvs vattendrag
-	-	

## Ule älvs vattendrag

T&P	Kort	Ule älvs vattendrag
-	-	

## Paatsjoki vattendrag

T&P	Kort	Paatsjoki vattendrag
-	-	

## Saima kanal

T&P	Kort	Saima kanal
-	-	

## Norra Östersjön

T&P	Kort	Norra Östersjön
194(T)/2023 <a href="#">↗</a>		Dagö. Fyren Tahkuna släckt. Säkerhetsanordningar

## Upplysningar

T&P	Kort	Upplysningar
291(T)/2022 <a href="#">↗</a>		Bottenviken. Utanför Uleåborg. V-AIS. Underrättelsen upprepas.
99(T)/2023 <a href="#">↗</a>		Utanför Sastmola. Sjömätningar utförs.
137(T)/2023 <a href="#">↗</a>		Helsingfors. Högholmen. Brobyggnadsarbeten. Begränsningar i sjötrafiken.