



# Underrättelser för sjöfarande

## Ufs 29/2023

Notiser: 198 - 201 / 20.10.2023



# Innehållsförteckning

<b>Titel</b>	<b>Sida</b>
Index enligt område	2
Kortindex	3
Finska viken	4
Bottenhavet	6
Bottenviken	7
Preliminära (P) och Tillfälliga (T) notiser i kraft (20.10.2023)	8

# Index enligt område

## **Finska viken**

## **Kort**

*198(T)/2023	20, 952, A, B
*199/2023	19, 132, B

## **Bottenhavet**

## **Kort**

200/2023	956
----------	-----

## **Bottenviken**

## **Kort**

*201/2023	52, 833, 834
-----------	--------------

# Kortindex

<b>Kort</b>	<b>Notiser</b>
19	*199/2023
20	*198(T)/2023
52	*201/2023
132	*199/2023
833	*201/2023
834	*201/2023
952	*198(T)/2023
956	200/2023
A	*198(T)/2023
B	*198(T)/2023, *199/2023

# Finska viken

\*198(T)/2023

2023-10-17

Finland. Finska viken. SV om Tss off Porkkala Lighthouse. Områden och gränser

Kort		Föregående
20	(INT 1252)	174/2023 <a href="#">↗</a>
952		174/2023 <a href="#">↗</a>
A/Helsinki - Tallinna		174/2023 <a href="#">↗</a>
B/Hanko - Haapsalu, B/Helsinki - Tallinn		187/2023 <a href="#">↗</a>

Tidpunkt: Tills vidare

1

Fartygen bör undvika att röra sig i området. Området är markerat med virtuell AIS -sändning (specialmärken).

2

20, 952, A/Helsinki - Tallinna, B/Hanko - Haapsalu, B/Helsinki - Tallinn

Inför

Säkerhetszon.

- |     |           |           |
|-----|-----------|-----------|
| (1) | 59°41.2'N | 24°03.6'E |
| (2) | 59°41.2'N | 24°05.6'E |
| (3) | 59°40.2'N | 24°05.6'E |
| (4) | 59°40.2'N | 24°03.6'E |

3



Bild för referens, kortutdrag inte i sjökortets skala.

(Traficom, Helsinki/Helsingfors 2023)

\*199/2023

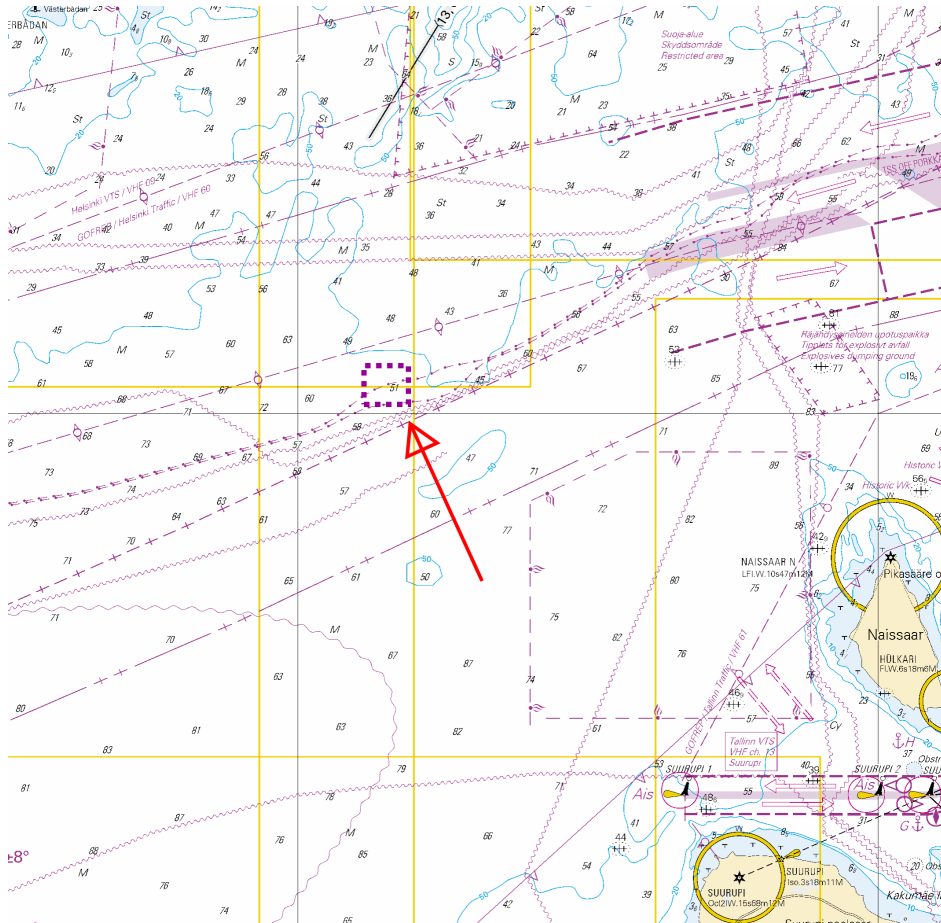

2023-10-20

Finland. Finska viken. Kyrkslätt. Österkobben. Säkerhetsanordningar

Kort		Föregående
19	(INT 1251)	174/2023 <a href="#">↗</a>
132	(INT 12511)	118/2023 <a href="#">↗</a>
B630, B631		198/2023 <a href="#">↗</a>

---

1 19, 132, B630, B631

Ändra    59°59.148'N 24°20.495'E 12049

(Traficom, Helsinki/Helsingfors 2023)

---

---

# Bottenhavet

200/2023

2023-10-20



Sverige. Bottenhavet. Härnösand. Säkerhetsanordningar

**Kort**  
956

**Föregående**  
195/2023 [↗](#)

Refererar: 148(T)/2022 [↗](#)

---

1		956			
Ändra			040,0° - 1 90,0° Dk 190,0° - 210,0° G 21 0,0° - 040,0° W	62°35.97'N	18°03.38'E
	HÄRNÖKLUBB W.12M (exting) <a href="#">→</a>	HÄRNÖKLUBB WG.10M			

(Ufs 985/18005, Norrköping 2023)

---

---

# Bottenviken

\*201/2023

2023-10-20

Finland. Bottenviken. Karleby. Trullön. Djup

Kort		Föregående
52	(INT 1143)	173/2023 <a href="#">↗</a>
833		173/2023 <a href="#">↗</a>
834		111/2023 <a href="#">↗</a>

Refererar:111/2023 [↗](#)

1 52, 833, 834

Inför T

63°55.077'N 23°04.145'E



Bild för referens, kortutdrag inte i sjökortets skala.

(Traficom, Helsinki/Helsingfors 2023)

# Preliminära (P) och Tillfälliga (T) notiser i kraft (20.10.2023)

## Finska viken

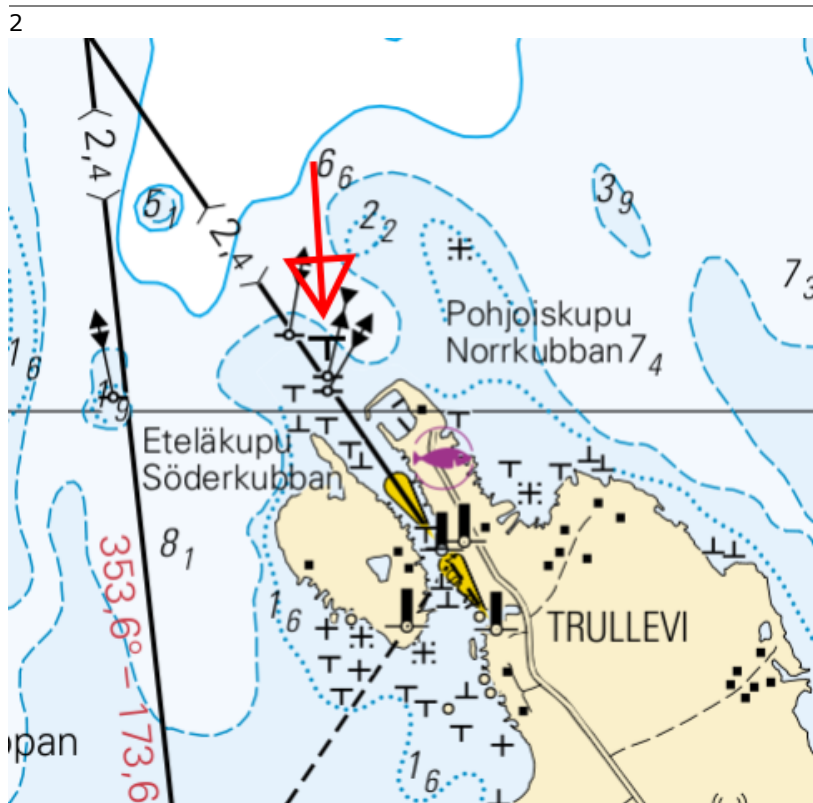
T&P	Kort	Finska viken
174(T)/2019 <a href="#">☞</a>	951	SO om Bol'soj Tjuters. Hinder
296(T)/2020 <a href="#">☞</a>	17, 18, 191, 952, A, B	Helsingfors. Sibbo. Områden och gränser
19(T)/2021 <a href="#">☞</a>	951, A	NV om Hogland. Fyren Severnyj Virgin släckt...Säkerhetsanordningar
20(T)/2021 <a href="#">☞</a>	951, A	TSS OFF ROOSHER ISLAND. Fyren Rodser släckt...Säkerhetsanordningar
228(T)/2021 <a href="#">☞</a>	951, A	Krestovyj. Fyren Krestovyj släckt...Säkerhetsanordningar
296(T)/2021 <a href="#">☞</a>	18, 191, A, B	Kronberget. Högholmen...Underrättelsen upprepas. Byggnader. Segelfri höjd
303(T)/2021 <a href="#">☞</a>	18, 191, A, B	Helsingfors. Ärtholmen. Underrättelsen upprepas. Säkerhetsanordningar
304(T)/2021 <a href="#">☞</a>	18, 192, A, B	Helsingfors. Nordsjö...Säkerhetsanordningar. Områden och gränser
65(T)/2022 <a href="#">☞</a>	A, S	Viborg. Förstört sjömärke med fyrljus...Säkerhetsanordningar
66(T)/2022 <a href="#">☞</a>	A, S	Viborg. Ljuset på fyren ur bruk...Säkerhetsanordningar
86(T)/2022 <a href="#">☞</a>	18, 191, 952, A, B	Helsingfors. Kronberget. Begränsningar i sjötrafiken. Farleder
90(T)/2022 <a href="#">☞</a>	951	Tiskolovo. Fyren Kajbolovo. Säkerhetsanordningar
196(T)/2022 <a href="#">☞</a>	951	Narvabukten. Områden och gränser
226(T)/2022 <a href="#">☞</a>	18, 191, A, B	Helsingfor. Sumparn...Underrättelsen upprepas. Säkerhetsanordningar
232(T)/2022 <a href="#">☞</a>	18, 191, A, B	Helsingfors. Ärtholmen...Säkerhetsanordningar. Områden och gränser
266(T)/2022 <a href="#">☞</a>	18, 191, A, B	Helsingfors. Sumparn...Underrättelsen upprepas. Områden och gränser
61(T)/2023 <a href="#">☞</a>	14, 138, A	Kotka. Mussalö hamn...Underrättelsen upprepas. Områden och gränser
84(T)/2023 <a href="#">☞</a>	19, 20, B	Ingå. Porkalafjärden. Randmärke Inkoo 6 ur funktion. Säkerhetsanordningar
198(T)/2023 <a href="#">☞</a>	20, 952, A, B	SV om Tss off Porkkala Lighthouse. Områden och gränser

# Skärgårdshavet

T&P	Kort	Skärgårdshavet
107(T)/2021 <a href="#">↗</a>	26, 190, D	Nådendal. Raumakari...Flottar med sälskrämmor. Säkerhetsanordningar
15(T)/2023 <a href="#">↗</a>	27, 167, D	Pargas. S om Utö. Säkerhetsanordningar
188(T)/2023 <a href="#">↗</a>	26, D	Pargas. Hessund...Begränsningar i sjötrafiken. Områden och gränser
189(T)/2023 <a href="#">↗</a>	26, D	Pargas. Kirjala...Begränsningar i sjötrafiken. Områden och gränser
197(T)/2023 <a href="#">↗</a>	C	Sottunga. Kyrkviken. Stängt farledsavsnittet. Områden och gränser

# Ålands hav

T&P	Kort	Ålands hav
-	-	

# Bottenhavet

T&P	Kort	Bottenhavet
30(T)/2022 <a href="#">↗</a>	41, 127, E	Raumo. Ulko-Petäjäs. Områden och gränser
148(T)/2022 <a href="#">↗</a>	956	Härnösand. Vårdkasberget...Säkerhetsanordningar
160(T)/2022 <a href="#">↗</a>	41, 127, E	Raumo. Otanlahti. Floating Island. Hinder
1(T)/2023 <a href="#">↗</a>	42, 125, E	Björneborg. Vetenskär. Säkerhetsanordningar
104(T)/2023 <a href="#">↗</a>	955	Utanför Björneborg. ODAS-bojar. Säkerhetsanordningar
108(T)/2023 <a href="#">↗</a>	40, 954, 955	Brändö. Gustavs. ODAS-bojar. Säkerhetsanordningar
109(T)/2023 <a href="#">↗</a>	44, 813, 956, E	Kristinestad. Fyren Kristiinankaupungin majakka släckt...Säkerhetsanordningar
128(T)/2023 <a href="#">↗</a>	953, 954, 955, C	Saltvik. Brändö. Mätutrustning på havsbotten. Säkerhetsanordningar
167(T)/2023 <a href="#">↗</a>	954, 955, C	N om Åland. Geotekniska bottenundersökningar. Områden och gränser

## Kvarken

T&P	Kort	Kvarken
238(T)/2022 <a href="#">↗</a>	48, 115, 921, F, M	Vasa. Vasklot. Underrättelsen upprepas. Säkerhetsanordningar
57(T)/2023 <a href="#">↗</a>	957, F	S om Umeå. Fyren Fjärdgrund släckt. Säkerhetsanordningar
110(T)/2023 <a href="#">↗</a>	48, 115, 820	Vasa. Vasklot. Muddringsarbeten. Underrättelsen upprepas. Områden och gränser
126(T)/2023 <a href="#">↗</a>	48, 115, 820	Vasa. Vasklot. Muddringsarbeten. Områden och gränser
142(T)/2023 <a href="#">↗</a>	48, 115, 820, 956, 957, 8061, 8065	Vasa. Vasklot...Säkerhetsanordningar. Farleder. Farledsområden
164(T)/2023 <a href="#">↗</a>	48, 115, 820	Vasa. Vasklot. Säkerhetsanordningar
182(T)/2023 <a href="#">↗</a>	48, 115, 820	Vasa. Geotekniska bottenundersökningar. Områden och gränser

## Bottenviken

T&P	Kort	Bottenviken
47(T)/2023 <a href="#">↗</a>	57, 119, 845, 846	Uleåborgs hamn. ( N2000 ) (BSCD2000)...Djup. Farleder. Farledsområden
102(T)/2023 <a href="#">↗</a>	57, 847	Uleåborg. Luodematalat. Säkerhetsanordningar
103(T)/2023 <a href="#">↗</a>	59, 60, 854, 958	Farleden till Kemi. Kemi hamn. Muddringsarbeten. Områden och gränser
196(T)/2023 <a href="#">↗</a>	57, 119, 845, 846	Uleåborgs hamn. Muddringsarbeten. Områden och gränser

## Vuoksens vattendrag

T&P	Kort	Vuoksens vattendrag
268(T)/2019 <a href="#">↗</a>	M	Kuopio. Kotkatniemi. Säkerhetsanordningar
214(T)/2020 <a href="#">↗</a>		Leppävirta. Hyvärilä. Säkerhetsanordningar
90(T)/2023 <a href="#">↗</a>	921, M	Kuopio. Fyren Sotkanselkä i drift...Säkerhetsanordningar

## Kymmene älvs vattendrag

T&P	Kort	Kymmene älvs vattendrag
-	-	

## Kumo älvs vattendrag

T&P	Kort	Kumo älvs vattendrag
-	-	

## Ule älvs vattendrag

T&P	Kort	Ule älvs vattendrag
-	-	

## Paatsjoki vattendrag

T&P	Kort	Paatsjoki vattendrag
-	-	

## Saima kanal

T&P	Kort	Saima kanal
-	-	

## Norra Östersjön

T&P	Kort	Norra Östersjön
194(T)/2023 <a href="#">🔗</a>		Dagö. Fyren Tahkuna släckt. Säkerhetsanordningar

# Upplysningar

<b>T&amp;P</b>	<b>Kort</b>	<b>Upplysningar</b>
291(T)/2022 <a href="#">↗</a>		Bottenviken. Utanför Uleåborg. V-AIS. Underrättelsen upprepas.
99(T)/2023 <a href="#">↗</a>		Utanför Sastmola. Sjömätningar utförs.
137(T)/2023 <a href="#">↗</a>		Helsingfors. Högholmen. Brobyggnadsarbeten. Begränsningar i sjötrafiken.