



Tiedonantoja merenkulkijoille

TM 30/2023

Tiedonannot: 202 - 212 / 31.10.2023



Sisällysluettelo

Otsikko	Sivu
Indeksi alueittain	2
Karttaindeksi	3
Suomenlahti	4
Saaristomeri	7
Merenkurkku	9
Perämeri	10
Tiedotuksia	17
Voimassa olevat Ennakko- (P) ja Tilapäiset- (T) - tiedonannot (31.10.2023)	22

Indeksi alueittain

Suomenlahti

Kartat

*202/2023	22, 136, B
*203/2023	18, 191, A, B
*204/2023	18, 191, A, B

Saaristomeri

Kartat

*206/2023	26, D
*207/2023	26, D

Merenkurkku

Kartat

*208/2023	48, 820
-----------	---------

Perämeri

Kartat

*209/2023	852, 853, 854, 8071
*210/2023	852, 854

Tiedotuksia

Kartat

*205/2023	
*211/2023	
*212/2023	

Karttaindeksi

Kartat	Tiedonannot
18	*203/2023, *204/2023
22	*202/2023
26	*206/2023, *207/2023
48	*208/2023
136	*202/2023
191	*203/2023, *204/2023
820	*208/2023
852	*209/2023, *210/2023
853	*209/2023
854	*209/2023, *210/2023
8071	*209/2023
A	*203/2023, *204/2023
B	*202/2023, *203/2023, *204/2023
D	*206/2023, *207/2023



Suomenlahti

*202/2023

2023-10-31

Suomi. Suomenlahti. Hangon edusta. Smörsten. Turvalaitteet

Kartat		Edellinen
22	(INT 1254)	158/2023 ↗
136	(INT 1154)	158/2023 ↗
B637, B637.1, B638		199/2023 ↗

1		22, 136, B637, B637.1, B638				
Muuta				59°49.459'N	22°51.388'E	22789

(Traficom, Helsinki/Helsingfors 2023)

*203/2023

2023-10-31

Suomi. Suomenlahti. Helsinki. Sompasaari. Kruununsillat. Tiedonanto uusitaan. Turvalaitteet

Kartat		Edellinen
18	(INT 1250)	169/2023 ↗
191	(INT 1159)	151/2023 ↗
A626		198/2023 ↗
B626		202/2023 ↗

Ajankohta: n. 31.3.2024 asti



Kumotaan: 226(T)/2022 [↗](#)

1		18, 191, A626, B626				
Lisää				60°10.727'N	24°58.716'E	87046

2		18, 191, A626, B626				
Lisää				60°10.715'N	24°58.802'E	87047

3		18, 191, A626, B626				
Lisää				60°10.702'N	24°58.889'E	87048

4		18, 191, A626, B626				
Lisää				60°10.690'N	24°58.975'E	87049

5		18, 191, A626, B626			
Lisää			60°10.590'N	24°58.603'E	87050
6		18, 191, A626, B626			
Lisää			60°10.576'N	24°58.685'E	87051
7		18, 191, A626, B626			
Lisää			60°10.563'N	24°58.768'E	87052



Kuva viitteeksi, karttaotteet ei merikartan mittakaavassa.

(Helsingin kaupunki, Helsingfors stad 2023)

*204/2023

2023-10-31

Suomi. Suomenlahti. Helsinki. Sompasaari. Turvalaitteet

Kartat		Edellinen
18	(INT 1250)	203/2023 ↗
191	(INT 1159)	203/2023 ↗
A626		203/2023 ↗
B626		203/2023 ↗

Viittaa: 151/2023 [↗](#)

1	18, 191, A626, B626			
Poista		60°10.645'N	24°58.716'E	52392

(Traficom, Helsinki/Helsingfors 2023)

Saaristomeri

*206/2023

2023-10-31

Suomi. Saaristomeri. Parainen. Hessund. Turvalaitteet

Kartat

26

(INT 1189)

Edellinen

189/2023 [↗](#)

D705

189/2023 [↗](#)

Viittaa: 188(T)/2023 [↗](#)

1
Hessundin sillalla suoritetaan korjaustöitä. Sillan alittavalla väylä (4.3m) on suljettu rakennustöiden aikana.

2 26, D705

Poista



60°19.409'N

22°20.628'E

4185

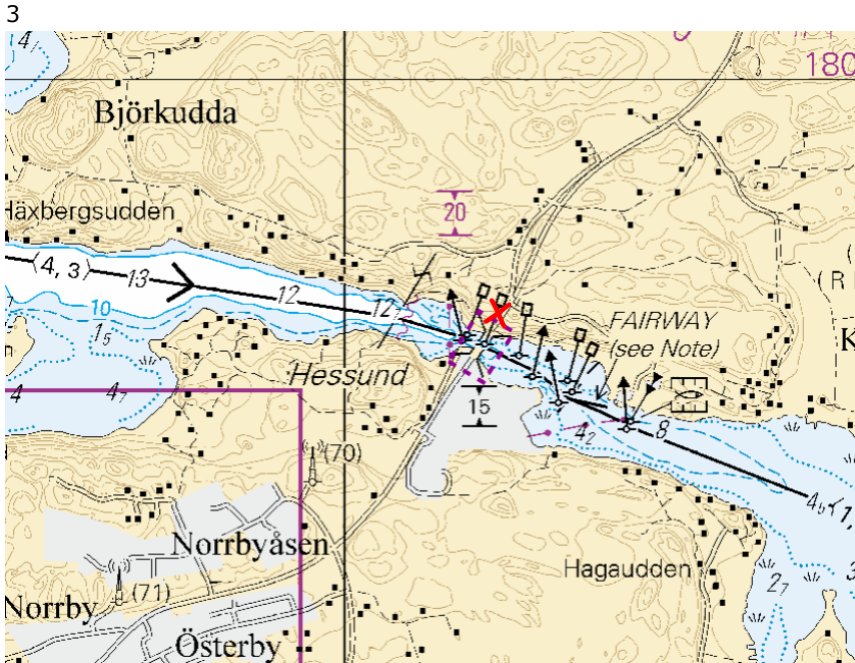

Kuva viitteeksi, karttaotteet ei merikartan mittakaavassa.

(Traficom, Helsinki/Helsingfors 2023)

*207/2023

2023-10-31

Suomi. Saaristomeri. Parainen. Kirjala. Turvalaitteet

Kartat

26

(INT 1189)

Edellinen

206/2023 [↗](#)

D705

206/2023 [↗](#)

Viittaa:135/2023 [↗](#), 189(T)/2023 [↗](#)

1

Kirjalan sillalla suoritetaan sillanrakennustöitä. Sillan alittava väylä (3.6m) on suljettu rakennustöiden aikana.

2

26, D705

Poista



60°21.973'N

22°21.597'E

88524

3

26, D705

Poista



60°21.957'N

22°21.541'E

88525

4

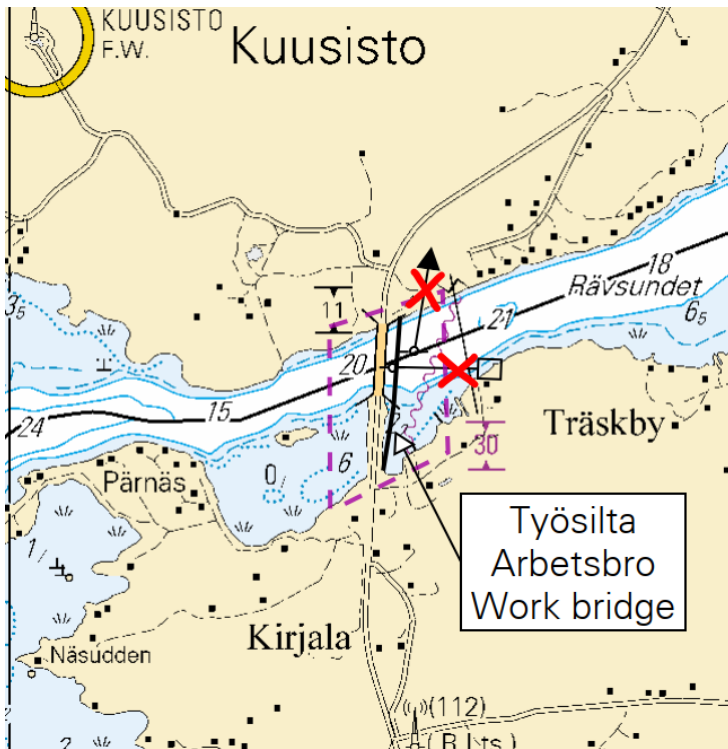

Kuva viitteeksi, karttaotteet ei merikartan mittakaavassa.

(Traficom, Helsinki/Helsingfors 2023)

Merenkurkku

*208/2023

2023-10-31

Suomi. Merenkurkku. Vaasa. Ytterstbådarna. Syvystiedot

Kartat

48

(INT 1139)

Edellinen

182/2023 [↗](#)

820

182/2023 [↗](#)

1 48, 820

Muuta

14₁



13_g

63°08.11'N

21°20.20'E

(Traficom, Helsinki/Helsingfors 2023)

Perämeri

*209/2023

2023-10-31

Suomi. Perämeri. Kemi. Ajos. Syvyystiedot. Turvalaitteet. Väylät.
Väyläalueet. Alueet ja rajat

Kartat	Edellinen
852	162/2023 ↗
853	/
854, 854.A	162/2023 ↗
8071/INDEX	162/2023 ↗

Viittaa:162/2023 [↗](#)

Kumotaan: 103(T)/2023 [↗](#), 139/2023 [↗](#)

1
Kemin Ajoksen väylän muutokset otetaan käyttöön 31.10.2023.

Nämä muutokset huomioidaan merikarttojen 58, 59, 60 ja 958 uusissa painoksissa.
Kartat on julkaistu 27.10.2023.

2 852

Muuta 11,8m [↗](#) 14,8m 65°28.50'N 24°17.90'E

3 852

Muuta 11,8m [↗](#) 14,8m 65°31.90'N 24°24.67'E

4 852

Muuta 11,8m [↗](#) 14,8m 65°33.55'N 24°27.18'E

5 854

Muuta 11,8m [↗](#) 14,8m 65°35.10'N 24°27.70'E

6 854

Muuta 11,8m [↗](#) 14,8m 65°37.13'N 24°29.07'E

7 854

Lisää  Seuraavien pisteiden välille: (1) 65°37.456'N 24°29.205'E
(2) 65°37.431'N 24°29.453'E



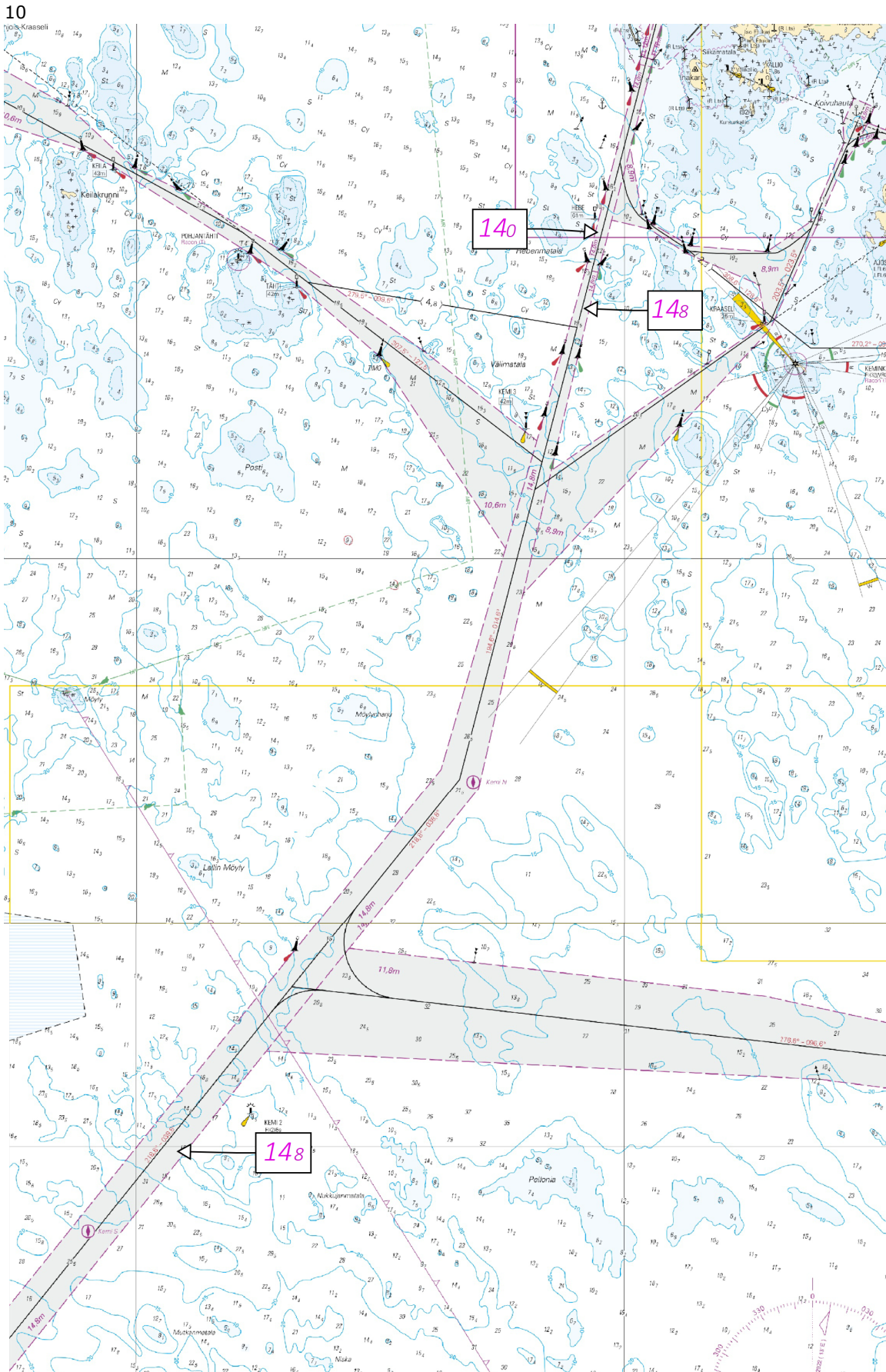

8 854

Lisää 14m 65°37.64'N 24°29.38'E

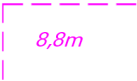

Kuva viitteeksi, karttaotteet ei merikartan mittakaavassa.

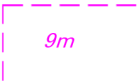
11		854, 854.A, 8071/INDEX		
Poista	—————	Seuraavien pisteiden väliltä:	(1) 65°39.242'N 24°30.467'E	
			(2) 65°39.546'N 24°30.660'E	
			(3) 65°39.772'N 24°31.148'E	
12		854, 854.A, 8071/INDEX		
Poista	—————	Seuraavien pisteiden väliltä:	(1) 65°39.546'N 24°30.660'E	
			(2) 65°39.609'N 24°30.698'E	
			(3) 65°39.923'N 24°30.694'E	
			(4) 65°40.062'N 24°30.890'E	
13		854, 854.A, 8071/INDEX		
Poista	—————	Seuraavien pisteiden väliltä:	(1) 65°39.923'N 24°30.694'E	
			(2) 65°39.971'N 24°30.893'E	
14		854, 854.A, 8071/INDEX		
Poista	—————	Seuraavien pisteiden väliltä:	(1) 65°39.609'N 24°30.698'E	
			(2) 65°39.772'N 24°30.800'E	
			(3) 65°39.879'N 24°31.013'E	
15		854, 854.A, 8071/INDEX		
Poista	—————	Seuraavien pisteiden väliltä:	(1) 65°39.772'N 24°30.800'E	
			(2) 65°39.844'N 24°31.052'E	
16		854, 854.A, 8071/INDEX		
Poista	—————	Seuraavien pisteiden väliltä:	(1) 65°39.575'N 24°30.676'E	
			(2) 65°40.111'N 24°30.517'E	
17		854, 854.A, 8071/INDEX		
Poista	—————	Seuraavien pisteiden väliltä:	(1) 65°39.580'N 24°30.730'E	
			(2) 65°39.586'N 24°30.861'E	
18		854, 854.A		
Lisää		Seuraavien pisteiden välille:	(1) 65°39.256'N 24°30.340'E	
		Poista vanha reunalinja	(2) 65°39.228'N 24°30.593'E	
			(3) 65°39.539'N 24°30.789'E	
			(4) 65°39.573'N 24°30.818'E	
			(5) 65°39.610'N 24°30.916'E	
			(6) 65°39.616'N 24°30.982'E	
			(7) 65°39.618'N 24°31.006'E	
			(8) 65°39.802'N 24°31.400'E	
			(9) 65°39.823'N 24°31.341'E	
			(10) 65°39.764'N 24°31.120'E	
			(11) 65°39.747'N 24°31.055'E	
			(12) 65°39.786'N 24°30.950'E	
			(13) 65°39.816'N 24°30.800'E	
			(14) 65°39.797'N 24°30.499'E	
			(15) 65°39.551'N 24°30.528'E	
			(16) 65°39.256'N 24°30.340'E	

19		854, 854.A		
Lisää		Seuraavien pisteiden välille:	(1)	65°39.919'N 24°30.784'E
		Poista vanha reunalinja	(2)	65°39.932'N 24°30.820'E
			(3)	65°39.996'N 24°30.993'E
			(4)	65°40.009'N 24°30.966'E
			(5)	65°40.028'N 24°30.969'E
			(6)	65°40.038'N 24°30.999'E
			(7)	65°40.159'N 24°30.747'E
			(8)	65°39.797'N 24°30.499'E
			(9)	65°39.816'N 24°30.800'E
			(10)	65°39.863'N 24°30.773'E
			(11)	65°39.919'N 24°30.784'E
20		854, 854.A		
Lisää		Seuraavien pisteiden välille:	(1)	65°39.872'N 24°30.550'E
		Poista vanha reunalinja	(2)	65°40.159'N 24°30.747'E
			(3)	65°40.061'N 24°30.479'E
			(4)	65°39.872'N 24°30.550'E
21		854, 854.A		
Lisää		Seuraavien pisteiden välille:	(1)	65°40.061'N 24°30.479'E
		Poista vanha reunalinja	(2)	65°40.159'N 24°30.747'E
			(3)	65°40.179'N 24°30.703'E
			(4)	65°40.092'N 24°30.467'E
			(5)	65°40.061'N 24°30.479'E
22		854, 854.A		
Lisää		Seuraavien pisteiden välille:	(1)	65°39.812'N 24°30.822'E
		Poista vanha reunalinja	(2)	65°39.786'N 24°30.950'E
			(3)	65°39.881'N 24°31.150'E
			(4)	65°39.913'N 24°31.097'E
			(5)	65°39.812'N 24°30.822'E
23		854, 854.A		
Lisää		Seuraavien pisteiden välille:	(1)	65°39.815'N 24°31.309'E
		Poista vanha reunalinja	(2)	65°39.819'N 24°31.295'E
			(3)	65°39.815'N 24°31.285'E
			(4)	65°39.825'N 24°31.255'E
			(5)	65°39.768'N 24°31.135'E
			(6)	65°39.815'N 24°31.309'E
24		854, 854.A		
Lisää		Seuraavien pisteiden välille:	(1)	65°39.768'N 24°31.132'E
		Poista vanha reunalinja	(2)	65°39.825'N 24°31.255'E
			(3)	65°39.815'N 24°31.285'E
			(4)	65°39.819'N 24°31.295'E
			(5)	65°39.833'N 24°31.259'E
			(6)	65°39.769'N 24°31.123'E
			(7)	65°39.767'N 24°31.114'E
			(8)	65°39.764'N 24°31.120'E
			(9)	65°39.768'N 24°31.132'E

25		854, 854.A			
Lisää		Seuraavien pisteiden välille:	(1)	65°39.767'N	24°31.114'E
			(2)	65°39.747'N	24°31.055'E
			(3)	65°39.764'N	24°31.120'E
			(4)	65°39.767'N	24°31.114'E
		Poista vanha reunalinja			

26		854, 854.A			
Lisää		Seuraavien pisteiden välille:	(1)	65°39.616'N	24°30.982'E
			(2)	65°39.610'N	24°30.916'E
			(3)	65°39.573'N	24°30.818'E
			(4)	65°39.539'N	24°30.789'E
			(5)	65°39.558'N	24°30.829'E
			(6)	65°39.616'N	24°30.982'E
		Poista vanha reunalinja			

27		854, 854.A			
Poista			65°39.755'N	24°31.278'E	30074

28		854, 854.A			
Siirrä		Adjusted position	Paikasta		
				65°39.820'N	24°30.821'E
			Paikkaan		
			65°39.816'N	24°30.800'E	87013

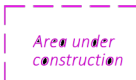
29		853, 854, 854.A			
Poista		Seuraavien pisteiden väliltä: (TM 33/308/2021, kohta 31)	(1)	65°39.15'N	24°30.78'E
			(2)	65°39.19'N	24°30.29'E
			(3)	65°39.52'N	24°29.85'E
			(4)	65°39.84'N	24°29.89'E
			(5)	65°40.07'N	24°30.10'E
			(6)	65°40.24'N	24°30.80'E
			(7)	65°39.64'N	24°32.09'E
			(8)	65°39.15'N	24°30.78'E

30
Rantaviivamuutokset. Ks. kuva.

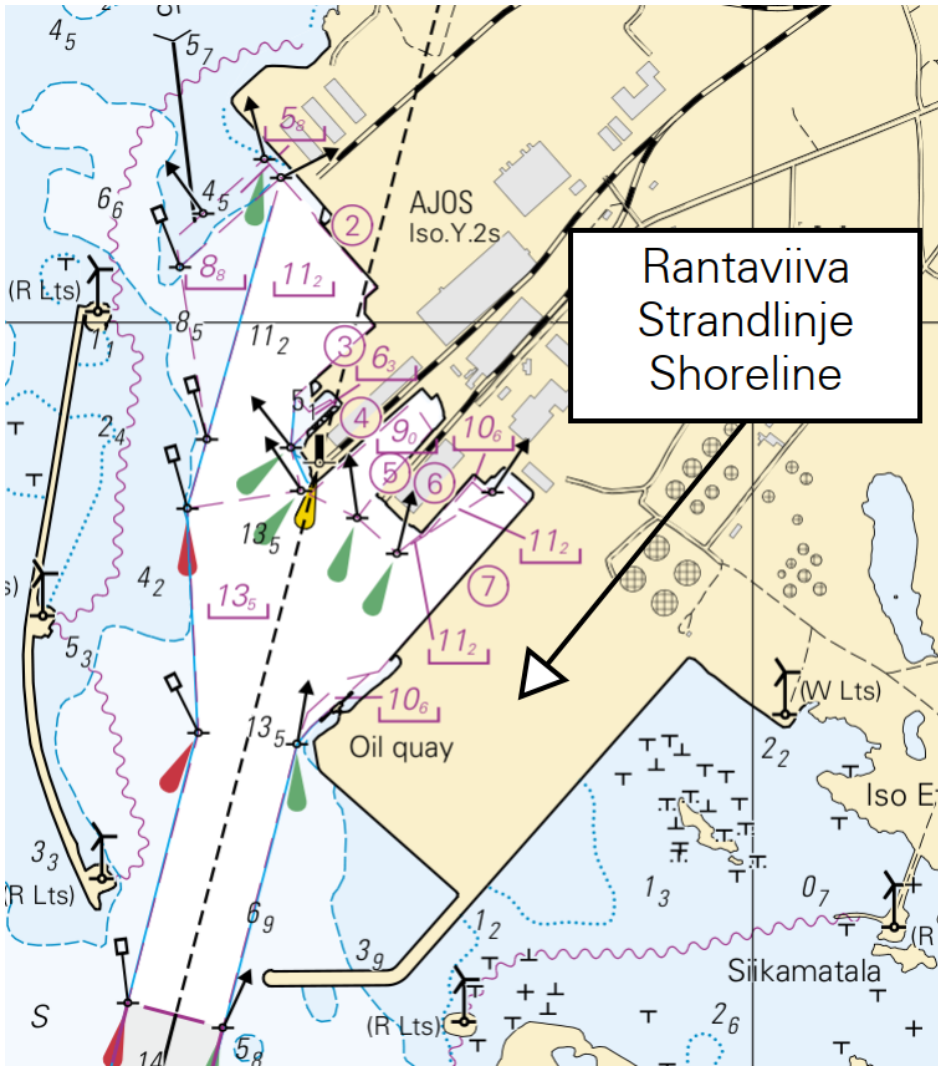

Kuva viitteeksi, karttaotteet ei merikartan mittakaavassa.

(Traficom, Helsinki/Helsingfors 2023)

*210/2023

2023-10-31

Suomi. Perämeri. Kemin edusta. Syvyystiedot

Kartat

852

854, 854.A

Edellinen

209/2023 [↗](#)

209/2023 [↗](#)

1
Kemin Ajoksen väylän muutokset otetaan käyttöön 31.10.2023.
Nämä muutokset huomioidaan merikarttojen 58, 59, 60 ja 958 uusissa painoksissa.
Kartat on julkaistu 27.10.2023.

2 852
Muuta 14_4 [→](#) 14_8 65°30.830'N 24°21.980'E

3 854
Muuta 12_3 [→](#) 14_8 65°35.902'N 24°28.501'E

4			854		
Muuta	13 ₃	→	14 ₈	65°36.621'N	24°28.903'E
5			854		
Muuta	13 ₅	→	14 ₈	65°36.835'N	24°29.051'E
6			854		
Muuta	12 ₃	→	14 ₈	65°37.606'N	24°29.518'E
7			854.A		
Muuta	13 ₇	→	14 ₈	65°37.820'N	24°29.556'E
8			854.A		
Muuta	11 ₅	→	14 ₈	65°39.191'N	24°30.395'E
9			854.A		
Muuta	11 ₇	→	14 ₈	65°39.554'N	24°30.702'E
10			854		
Poista	11 ₂			65°39.770'N	24°30.686'E
11			854.A		
Muuta	11 ₂	→	13 ₅	65°39.770'N	24°30.686'E

(Traficom, Helsinki/Helsingfors 2023)

Tiedotuksia

*205/2023

2023-10-31

Suomi. Suomenlahti. Muutoksia Turku Radion VHF -kanaviin.

Kartat

Edellinen

1

Turku Radion Virolahden VHF-kanavaan tehdään muutos 20.11.2023 klo 09:00 UTC. Uusi VHF-kanava on seuraava:

VIROLAHTI

Vanha VHF-kanava 79

Uusi VHF-kanava 83

Muilla tukiasemilla työskentelykanaviin ei tule muutoksia.

Lisätietoa:

Henri Selin, erityisasiantuntija, Fintraffic VTS, henri.selin@fintraffic.fi

<https://www.fintraffic.fi/fi/vts/turvallisuusradio>

Turku Radion työskentelykanavat radiopuhelinliikenteessä

Turku Radios arbetskanaler för radiotelefon

Working channels of Turku Radio for voice communication

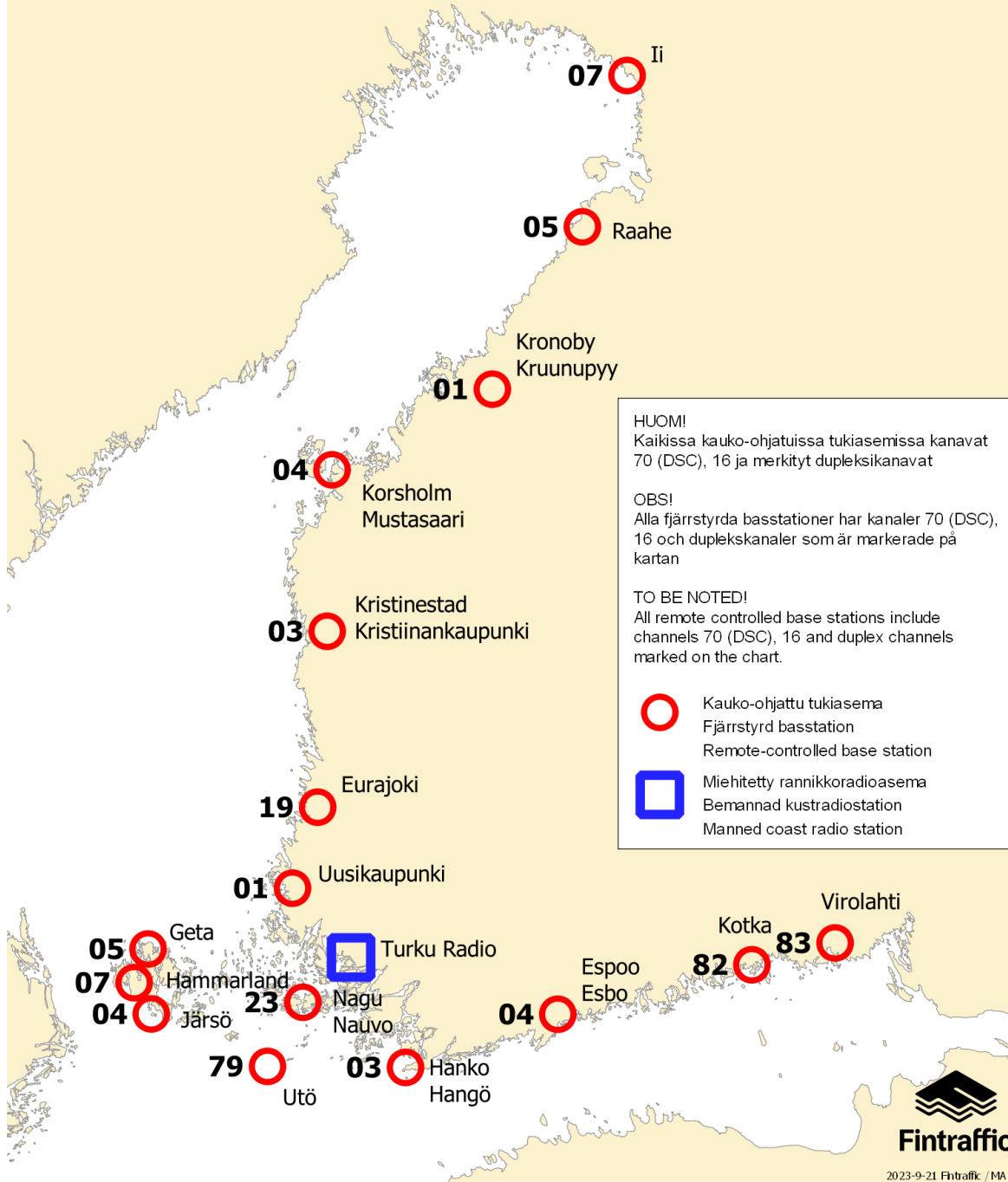

(Fintraffic, 2023)

*211/2023

2023-10-31

Suomi. Uusia merikarttapainoksia. (N2000) (BSCD2000).

Kartat

Edellinen

Viittaa:113/2023 [↗](#)

1

Nimi	Nro	INT	Mittakaava	Painos	Oikaisupäivämäärä	Myyntipäivämäärä
Namn	Nr		Skala	Upplaga	Rättelsedatum	Utgivningsdatum
Name	No.		Scale	Edition	Correction date	Release date
Ulkokrunni	58	1149	1:50 000	6 New Edition	31.10.2023	31.10.2023
Kemi – Tornio, Torneå	59	1150	1:50 000	7 New Edition	31.10.2023	31.10.2023
Oulunportti - Kemi 1	60	1152	1:50 000	5 New Edition	31.10.2023	31.10.2023
Perämeri, Bottenviken	958	1209	1:250 000	6 New Edition	31.10.2023	31.10.2023

(Traficom, Helsinki/Helsingfors 2023)

*212/2023

2023-10-31

Suomi. Merikarttojen uusi syvyyksien vertaustaso N2000 (BSCD2000).

Kartat

Edellinen

Viittaa:114/2023 [↗](#)

1

Merikartoille uusi syvyyksien vertaustaso N2000 (BSCD2000).

Merikartoilla ja vesiliikenteen väylillä siirrytään käyttämään Suomen valtakunnalliseen N2000 -korkeusjärjestelmään sidottua syvyystietojen vertaustasoa. Nykyinen, merialueilla keskivedenkorkeuteen perustuva syvyyksien vertaustaso vaihdetaan maankuoreen sidottuun N2000 -vertaustasoon.

N2000 väylä- ja merikarttaudistus on osa Itämeren maiden yhteistä BSCD2000 (Baltic Sea Chart Datum 2000) –hanketta ja se yhtenäistää merikarttatiedon ja käytettävissä olevan vesisyvyyden tulkintaa koko Itämeren alueella. Siirtyminen uuteen vertaustasoon tulee vaikuttamaan merikartoilla esitettäviin syvyys- ja väylätietoihin. Muutos johtuu nykyisin käytössä olevan vertaustasojen ja N2000-järjestelmän nollakohtan välisestä erosta. Kuva 3.

Yksi yhtenäinen vertaustaso

Merialueilla nykyinen merikarttojen ja väylien vertaustaso on teoreettinen keskivesi MSL (Mean Sea Level) / MW (Mean Water). Teoreettisessa keskivedessä nollakohtana on vedenkorkeuden kyseisen vuoden keskiarvo, eli nollakohta on vaihtunut vuosittain joitakin millimetrejä. Uuden N2000-järjestelmän nollataso on sidottu kiinteästi maankuoreen, eikä siihen vaikuta maankohoaminen tai merenpinnan muutokset. Koska N2000 -järjestelmän nollataso on nykyisen meriveden keskivesipinnan (MSL) alapuolella, syvyyksilukemat kartoilla pienenevät vertaustason muutoksesta johtuen noin 10-20 cm alueesta riippuen, mutta vastaavasti plusvettä on saman verran enemmän. Käytettävissä oleva vesisyvyys ei siis muutu huomioitaessa N2000-korkeusjärjestelmässä ilmoitettava vedenkorkeustieto. Kuva 4.

Vedenkorkeuden merkitys käytettävissä olevaa syvyyttä ajatellen tulee korostumaan. Ilmatieteenlaitos on aloittanut syyskuussa 2021 vedenkorkeushavaintojen ja -ennusteiden esittämisen rinnakkain sekä N2000 -järjestelmässä että teoreettisen keskiveden suhteen (<https://www.ilmatieteenlaitos.fi/vedenkorkeus>).

Koska siirtymäaika on käytössä sekä vanhan ja uuden järjestelmän mukaisia merikarttoja samanaikaisesti, on tärkeää varmistaa käytettävän kartan vertaustaso ja vastaava vedenkorkeuslukema. Merikarttojen tuoteluettelossa on aina ajantasainen tieto voimassaolevasta merikarttapainoksesta ja siinä käytetystä vertaustasosta.

Merikarttojen tuoteluettelo: <https://www.traficom.fi/fi/merikartoituksen-tuoteluettelo>

Lisätietoa N2000 väylä- ja merikarttaudistuksesta: <https://www.traficom.fi/fi/liikenne/merenkulku/n2000-vayla-ja-merikarttaudistus>.

2

Uusi vesiväylien syvyyskäytäntöohje: https://www.traficom.fi/sites/default/files/media/file/SYVYYSOHJE_FI_2021_11_01.pdf

Suomen rannikon purjehdusopas: <https://www.traficom.fi/fi/asioi-kanssamme/sailing-directions-finnish-waters>

Väylätietojen esitystavan muutos S-57 ENC -kartoilla:

<https://www.traficom.fi/fi/ajankohtaista/vaylatietojen-esitystapa-muuttuu-suomalaisilla-s-57-enc-kartoilla>

3

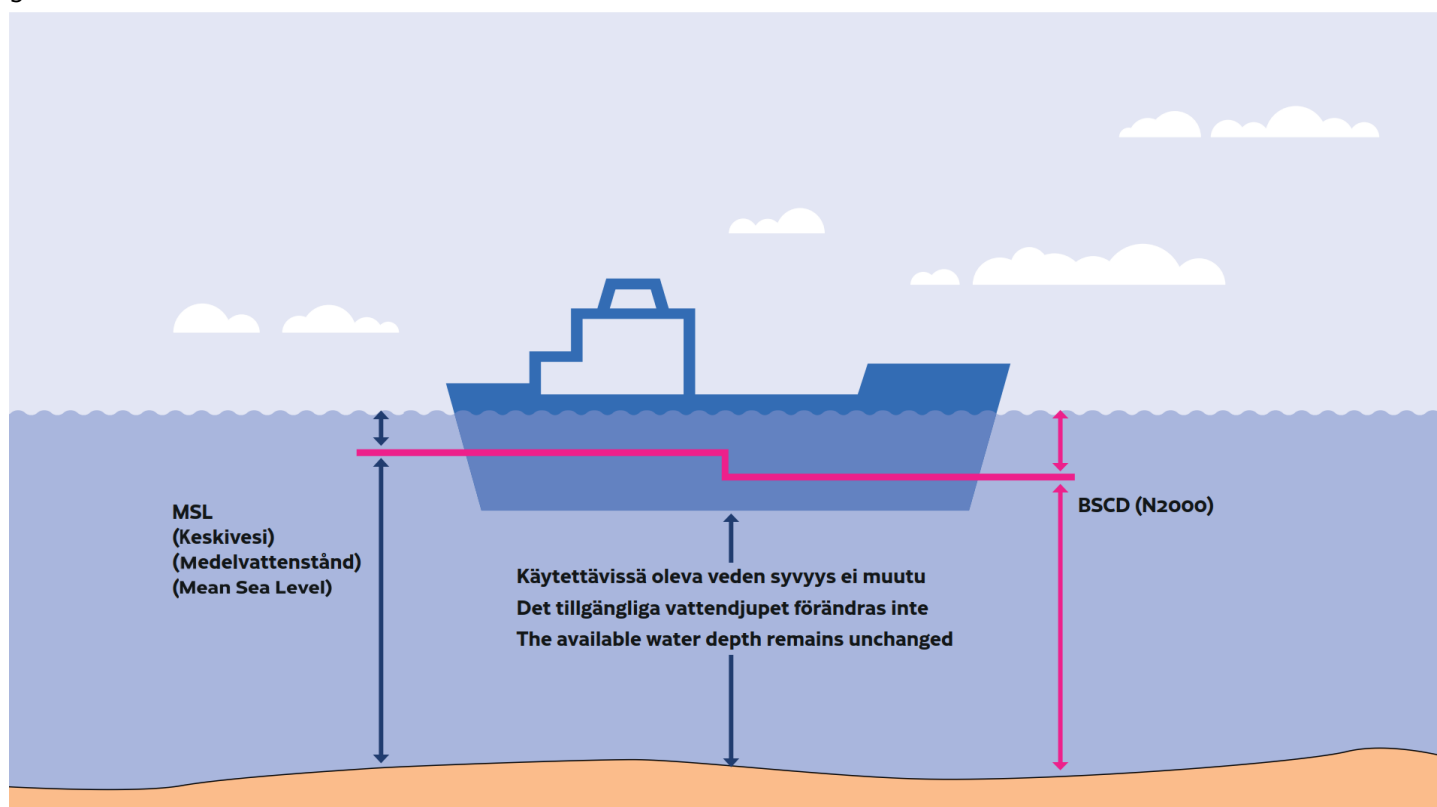

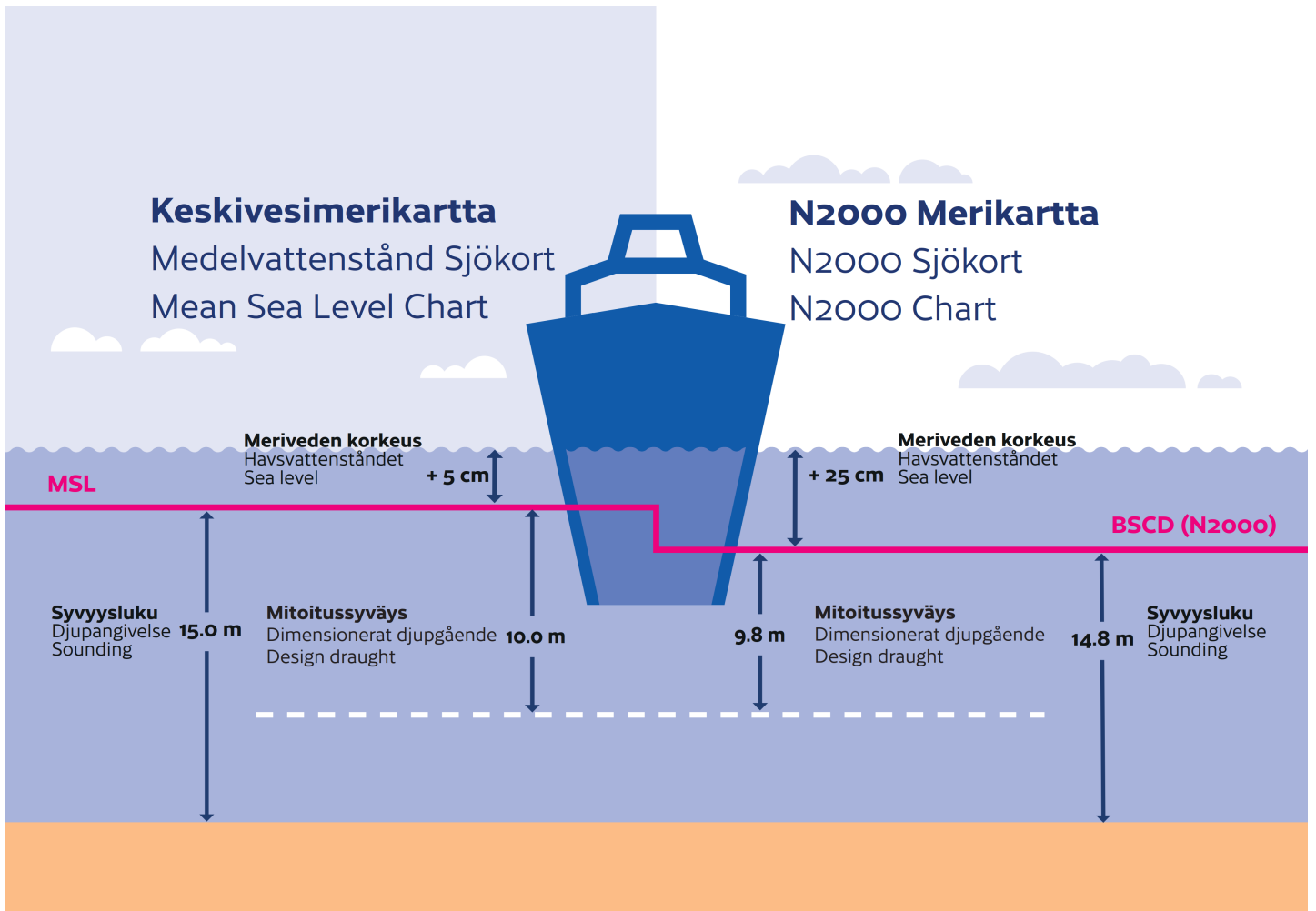

(Traficom, Helsinki/Helsingfors 2023)

Voimassa olevat Ennakko- (P) ja Tilapäiset- (T) - tiedonannot (31.10.2023)

Suomenlahti

T&P	Kartat	Suomenlahti
174(T)/2019 ☑	951	Iso Tytärsaaren KA -puoli. Esteet
296(T)/2020 ☑	17, 18, 191, 952, A, B	Helsinki. Sipoo. Alueet ja rajat
19(T)/2021 ☑	951, A	Suursaaren LO -puoli. Loisto Severnyj Virgin sammutettu...Turvalaitteet
20(T)/2021 ☑	951, A	TSS OFF ROOSHER ISLAND. Majakka Rodser sammutettu...Turvalaitteet
228(T)/2021 ☑	951, A	Kulmamatala. Majakka Krestovyj sammutettu. Tiedonanto uusitaan. Turvalaitteet
296(T)/2021 ☑	18, 191, A, B	Kruunuvuori. Korkeasaari...Rakennettu maasto. Alikulkukorkeudet
303(T)/2021 ☑	18, 191, A, B	Helsinki. Hernesaari. Tiedonanto uusitaan. Turvalaitteet
304(T)/2021 ☑	18, 192, A, B	Helsinki. Vuosaari. Tiedonanto uusitaan. Turvalaitteet. Alueet ja rajat
65(T)/2022 ☑	A, S	Viipuri. Tuhoutunut loisto. Tiedonanto uusitaan. Turvalaitteet
66(T)/2022 ☑	A, S	Viipuri. Loiston valo poissa toiminnasta. Tiedonanto uusitaan. Turvalaitteet
86(T)/2022 ☑	18, 191, 952, A, B	Helsinki. Kruunuvuori. Rajoituksia vesiliikenteeseen. Väylät
90(T)/2022 ☑	951	Tiskolovo. Majakka Kajbolovo. Turvalaitteet
196(T)/2022 ☑	951	Narvanlahti. Alueet ja rajat
232(T)/2022 ☑	18, 191, A, B	Helsinki. Hernesaari. Tiedonanto uusitaan. Turvalaitteet. Alueet ja rajat
266(T)/2022 ☑	18, 191, A, B	Helsinki. Sompasaari...Tiedonanto uusitaan. Alueet ja rajat
61(T)/2023 ☑	14, 138, A	Kotka. Mussalon satama...Tiedonanto uusitaan. Alueet ja rajat
84(T)/2023 ☑	19, 20, B	Inkoo. Porkkalanselkä. Reunamerkki Inkoo 6 poissa toiminnasta. Turvalaitteet
198(T)/2023 ☑	20, 952, A, B	Tss off Porkkala Lighthouse:in LO -puoli. Alueet ja rajat

Saaristomeri

T&P	Kartat	Saaristomeri
107(T)/2021 ☑	26, 190, D	Naantali. Raumakari...Kirkonsalmi. Hyljekarkotinlautat. Turvalaitteet
15(T)/2023 ☑	27, 167, D	Parainen. Utön E -puoli. Turvalaitteet
188(T)/2023 ☑	26, D	Parainen. Hessund...Rajoituksia vesiliikenteeseen. Alueet ja rajat
189(T)/2023 ☑	26, D	Parainen. Kirjala...Rajoituksia vesiliikenteeseen. Alueet ja rajat
197(T)/2023 ☑	C	Sottunga. Kyrkviken. Suljettu väylänosa. Alueet ja rajat

Ahvenanmeri

T&P	Kartat	Ahvenanmeri
-	-	

Selkämeri

T&P	Kartat	Selkämeri
30(T)/2022 ↗	41, 127, E	Rauma. Ulko-Petäjäs. Alueet ja rajat
148(T)/2022 ↗	956	Härnösand. Vårdkasberget. Turvalaitteiden huoltotyöt. Turvalaitteet
160(T)/2022 ↗	41, 127, E	Rauma. Otanlahti. Kelluva saari. Esteet
1(T)/2023 ↗	42, 125, E	Pori. Tahkoluoto. Turvalaitteet
104(T)/2023 ↗	955	Porin edusta. ODAS -poijut. Turvalaitteet
108(T)/2023 ↗	40, 954, 955	Brändö. Kustavi. ODAS -poijut. Turvalaitteet
109(T)/2023 ↗	44, 813, 956, E	Kristiinankaupunki. Kristiinankaupungin majakka sammutettu...Turvalaitteet
128(T)/2023 ↗	953, 954, 955, C	Saltvik. Brändö. Mittalaitteita pohjassa. Turvalaitteet
167(T)/2023 ↗	954, 955, C	Ahvenanmaan P -puoli. Geoteknisiä pohjatutkimustöitä. Alueet ja rajat

Merenkurkku

T&P	Kartat	Merenkurkku
238(T)/2022 ↗	48, 115, 921, F, M	Vaasa. Vaskiluoto. Tiedonanto uusitaan. Turvalaitteet
57(T)/2023 ↗	957, F	Uumajan E -puoli. Loisto Fjärdgrund sammutettu. Turvalaitteet
110(T)/2023 ↗	48, 115, 820	Vaasa. Vaskiluoto. Ruoppaustyöt. Tiedonanto uusitaan. Alueet ja rajat
126(T)/2023 ↗	48, 115, 820	Vaasa. Vaskiluoto. Ruoppaustyöt. Alueet ja rajat
142(T)/2023 ↗	48, 115, 820, 956, 957, 8061, 8065	Vaasa. Vaskiluoto. Tiedonanto uusitaan. Turvalaitteet. Väylät. Väyläalueet
164(T)/2023 ↗	48, 115, 820	Vaasa. Vaskiluoto. Turvalaitteet
182(T)/2023 ↗	48, 115, 820	Vaasa. Geoteknisiä pohjatutkimustöitä. Alueet ja rajat

Perämeri

T&P	Kartat	Perämeri
47(T)/2023 ↗	57, 119, 845, 846	Oulun satama. (N2000) (BSCD2000)...Syvyystiedot. Väylät. Väyläalueet
102(T)/2023 ↗	57, 847	Oulu. Luodematalat. Turvalaitteet
196(T)/2023 ↗	57, 119, 845, 846	Oulun satama. Ruoppaustyöt. Alueet ja rajat

Vuoksen vesistö

T&P	Kartat	Vuoksen vesistö
268(T)/2019 ↗	M	Kuopio. Kotkatniemi. Turvalaitteet
214(T)/2020 ↗		Leppävirta. Hyvärilä. Turvalaitteet
90(T)/2023 ↗	921, M	Kuopio. Loisto Sotkanselkä toiminnassa. Tiedonanto uusitaan. Turvalaitteet

Kymijoen vesistö

T&P	Kartat	Kymijoen vesistö
-	-	

Kokemäenjoen vesistö

T&P	Kartat	Kokemäenjoen vesistö
-	-	

Oulujoen vesistö

T&P	Kartat	Oulujoen vesistö
-	-	

Paatsjoen vesistö

T&P	Kartat	Paatsjoen vesistö
-	-	

Saimaan kanava

T&P	Kartat	Saimaan kanava
-	-	

Pohjoinen Itämeri

T&P	Kartat	Pohjoinen Itämeri
194(T)/2023 ↗		Hiidenmaa. Majakka Tahkuna sammutettu. Turvalaitteet

Tiedotuksia

T&P	Kartat	Tiedotuksia
291(T)/2022 ↗		Perämeri. Oulun edusta. V-AIS. Tiedonanto uusitaan.
99(T)/2023 ↗		Merikarvian edusta. Merenmittausta.
137(T)/2023 ↗		Helsinki. Korkeasaari. Sillanrakennustyöt. Rajoituksia vesiliikenteeseen.