



Underrättelser för sjöfarande

Ufs 33/2023

Notiser: 240 - 245 / 30.11.2023



Innehållsförteckning

Titel	Sida
Index enligt område	2
Kortindex	3
Finska viken	4
Skärgårdshavet	5
Bottenhavet	7
Kvarken	8
Bottenviken	9
Preliminära (P) och Tillfälliga (T) notiser i kraft (30.11.2023)	10

Index enligt område

Finska viken

Kort

*240/2023

19, 20, B

Skärgårdshavet

Kort

*241/2023

28, C

*242/2023

23, B

Bottenhavet

Kort

*243/2023

41, 127, E

Kvarken

Kort

*244/2023

48, 115, 819

Bottenviken

Kort

*245/2023

57, 119, 845, 846

Kortindex

Kort	Notiser
19	*240/2023
20	*240/2023
23	*242/2023
28	*241/2023
41	*243/2023
48	*244/2023
57	*245/2023
115	*244/2023
119	*245/2023
127	*243/2023
819	*244/2023
845	*245/2023
846	*245/2023
B	*240/2023, *242/2023
C	*241/2023
E	*243/2023

Finska viken

*240/2023

2023-11-30

Finland. Finska viken. Ingå. Håggrundet. Djup

Kort		Föregående
19	(INT 1251)	227/2023 ↗
20	(INT 1252)	227/2023 ↗
B630		235/2023 ↗

1		19, 20, B630		
Inför	T	Inför 3 och 6 m djupkurvor	59°59.771'N	24°08.106'E
<hr/>				
2		19, 20, B630		
Stryk	3 ₃		59°59.86'N	24°08.54'E
<hr/>				
3		19, 20, B630		
Inför	2 ₅		59°59.897'N	24°08.590'E

(Traficom, Helsinki/Helsingfors 2023)

Skärgårdshavet

*241/2023

2023-11-30

Finland. Skärgårdshavet. Kalhära Fjärden. Hinder. Djup

Kort

28

C740, C741

Föregående

(INT 1191)

276/2022 [↗](#)

197/2023 [↗](#)

1		28, C741			
Inför	T		59°58.436'N	20°54.282'E	
2		28, C741			
Inför	2 Obstn		59°58.468'N	20°54.480'E	
3		28, C741			
Inför	3 T		60°00.435'N	20°46.995'E	
4		28, C740, C741			
Inför	T		60°00.907'N	20°50.597'E	
5		28, C740, C741			
Inför	T		60°01.293'N	20°50.481'E	
6		28, C740, C741			
Inför	T		60°01.338'N	20°50.407'E	
7		28, C740, C741			
Inför	T		60°01.384'N	20°50.208'E	

(Traficom, Helsinki/Helsingfors 2023)

*242/2023

2023-11-30

Finland. Skärgårdshavet. Raseborg. Orvlax. Kablar och rörledningar

Kort	Föregående
23	(INT 1186) 281/2022 ↗
B639	240/2023 ↗

1 23, B639

Inför 

Mellan följande positioner:

(1)	59°58.508'N	22°54.098'E
(2)	59°58.700'N	22°54.477'E
(3)	59°58.980'N	22°54.204'E
(4)	59°59.092'N	22°54.528'E

2 23, B639

Inför 

Mellan följande positioner:

(1)	59°59.092'N	22°54.528'E
(2)	59°59.066'N	22°54.458'E
(3)	59°59.203'N	22°53.833'E
(4)	59°59.173'N	22°53.788'E

3



Bild för referens, kortutdrag inte i sjökortets skala.

(Caruna Oy. 2023)

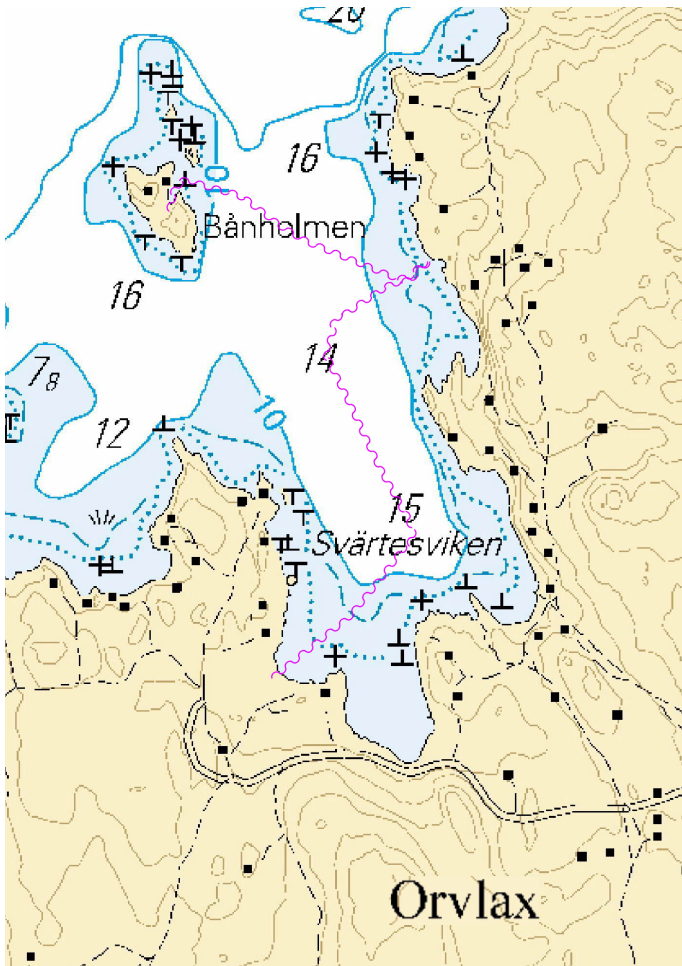

Bottenhavet

*243/2023

2023-11-30

Finland. Bottenhavet. Kylmä-Pihlava. Säkerhetsanordningar

Kort		Föregående
41	(INT 1132)	179/2023 ↗
127	(INT 11321)	176/2023 ↗
E804, E804.1		184/2023 ↗

1 41, 127, E804, E804.1
Ändra    61°08.786'N 21°18.880'E 3548, (C4421.7)
KLOPPI
FI.WRG.2s

(Traficom, Helsinki/Helsingfors 2023)

Kvarken

*244/2023

2023-11-30

Finland. Kvarken. Storskäret. Djup

Kort	Föregående
48	(INT 1139) 223/2023 ↗
115.A	(INT 11391) 223/2023 ↗
819, 819.A	/

1
Stryk *6₇* 48, 115.A, 819, 819.A 63°06.555'N 20°49.022'E

2
Inför **T** 48, 115.A, 819, 819.A 63°06.66'N 20°49.01'E

(Traficom, Helsinki/Helsingfors 2023)

Bottenviken

*245/2023

2023-11-30

Finland. Bottenviken. Uleåborgs hamn. Muddringsarbeten. Arbetet har slutförts. Områden och gränser

Kort		Föregående
57	(INT 1148)	196/2023 ↗
119.B	(INT 11461)	196/2023 ↗
845		196/2023 ↗
846, 846.A		196/2023 ↗

Utgår: 196(T)/2023 [↗](#)

1 57, 119.B, 845, 846, 846.A



Mellan följande positioner:

(1)	65°00.11'N	25°24.18'E
(2)	65°00.13'N	25°24.82'E

2



Bild för referens, kortutdrag inte i sjökortets skala.

(Traficom, Helsinki/Helsingfors 2023)

Preliminära (P) och Tillfälliga (T) notiser i kraft (30.11.2023)

Finska viken

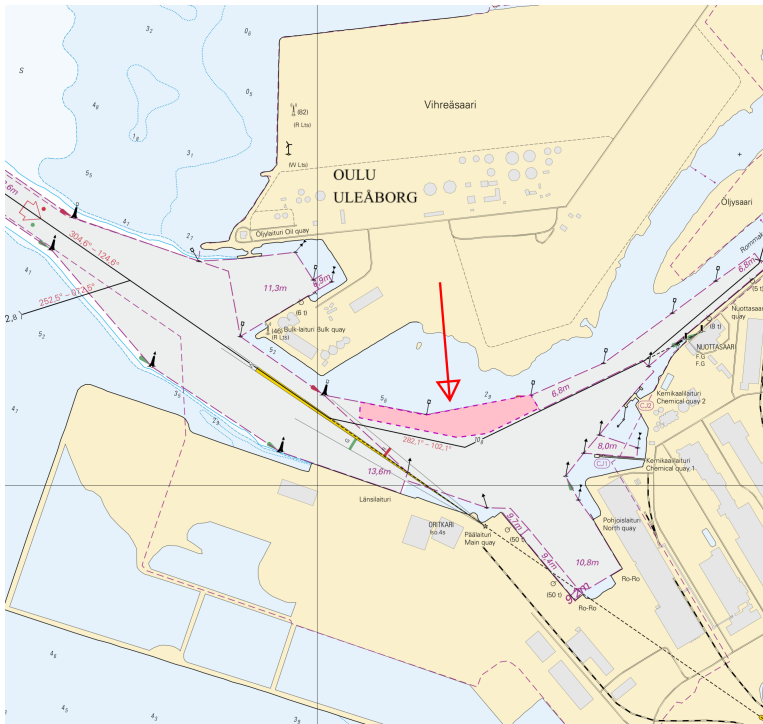
T&P	Kort	Finska viken
174(T)/2019 ↗	951	SO om Bol'soj Tjuters. Hinder
296(T)/2020 ↗	17, 18, 191, 952, A, B	Helsingfors. Sibbo. Områden och gränser
19(T)/2021 ↗	951, A	NV om Hogland. Fyren Severnyj Virgin släckt...Säkerhetsanordningar
20(T)/2021 ↗	951, A	TSS OFF ROOSHER ISLAND. Fyren Rodser släckt...Säkerhetsanordningar
228(T)/2021 ↗	951, A	Krestovj. Fyren Krestovj släckt...Säkerhetsanordningar
296(T)/2021 ↗	18, 191, A, B	Kronberget. Högholmen...Underrättelsen upprepas. Byggnader. Segelfri höjd
304(T)/2021 ↗	18, 192, A, B	Helsingfors. Nordsjö...Säkerhetsanordningar. Områden och gränser
65(T)/2022 ↗	A, S	Viborg. Förstört sjömärke med fyrljus...Säkerhetsanordningar
66(T)/2022 ↗	A, S	Viborg. Ljuset på fyren ur bruk...Säkerhetsanordningar
86(T)/2022 ↗	18, 191, 952, A, B	Helsingfors. Kronberget. Begränsningar i sjötrafiken. Farleder
90(T)/2022 ↗	951	Tiskolovo. Fyren Kajbolovo. Säkerhetsanordningar
196(T)/2022 ↗	951	Narvabukten. Områden och gränser
266(T)/2022 ↗	18, 191, A, B	Helsingfors. Sumparn...Underrättelsen upprepas. Områden och gränser
217(T)/2023 ↗	18, 191, A, B	Helsingfor. Sumparn...Underrättelsen upprepas. Säkerhetsanordningar
218(T)/2023 ↗	951, 952	N om Purekkarineem. Flytande hinder. Hinder
229(T)/2023 ↗	18, 191, A, B	Helsingfors. Ärtholmen. Säkerhetsanordningar
230(T)/2023 ↗	18, 191, A, B	Helsingfors. Ärtholmen. Säkerhetsanordningar. Områden och gränser

Skärgårdshavet

T&P	Kort	Skärgårdshavet
107(T)/2021 ↗	26, 190, D	Nådendal. Raumakari...Flottar med sälskrämmor. Säkerhetsanordningar
15(T)/2023 ↗	27, 167, D	Pargas. S om Utö. Säkerhetsanordningar
188(T)/2023 ↗	26, D	Pargas. Hessund...Begränsningar i sjötrafiken. Områden och gränser
189(T)/2023 ↗	26, D	Pargas. Kirjala...Begränsningar i sjötrafiken. Områden och gränser
197(T)/2023 ↗	C	Sottunga. Kyrkviken. Stängt farledsavsnittet. Områden och gränser
226(T)/2023 ↗	D	S:T Karins. Kustö sund. Stängt farledsavsnittet. Områden och gränser

Ålands hav

T&P	Kort	Ålands hav
232(T)/2023 ↗	953	Södra Kvarken. Skjutövningar. Områden och gränser

Bottenhavet

T&P	Kort	Bottenhavet
30(T)/2022 ↗	41, 127, E	Raumo. Ulko-Petäjäs. Områden och gränser
148(T)/2022 ↗	956	Härnösand. Vårdkasberget...Säkerhetsanordningar
160(T)/2022 ↗	41, 127, E	Raumo. Otanlahti. Floating Island. Hinder
1(T)/2023 ↗	42, 125, E	Björneborg. Vetenskär. Säkerhetsanordningar
104(T)/2023 ↗	955	Utanför Björneborg. ODAS-bojar. Säkerhetsanordningar
108(T)/2023 ↗	40, 954, 955	Brändö. Gustavs. ODAS-bojar. Säkerhetsanordningar
109(T)/2023 ↗	44, 813, 956, E	Kristinestad. Fyren Kristiinankaupungin majakka släckt...Säkerhetsanordningar
128(T)/2023 ↗	953, 954, 955, C	Saltvik. Brändö. Mätutrustning på havsbotten. Säkerhetsanordningar
167(T)/2023 ↗	954, 955, C	N om Åland. Geotekniska bottenundersökningar. Områden och gränser
236(T)/2023 ↗	45, 46, 815, 816, 956	Korsnäs. Mätutrustning på havsbotten. Hinder

Kvarken

T&P	Kort	Kvarken
238(T)/2022 ↗	48, 115, 921, F, M	Vasa. Vasklot. Underrättelsen upprepas. Säkerhetsanordningar
57(T)/2023 ↗	957, F	S om Umeå. Fyren Fjärdgrund släckt. Säkerhetsanordningar
110(T)/2023 ↗	48, 115, 820	Vasa. Vasklot. Muddringsarbeten. Underrättelsen upprepas. Områden och gränser
126(T)/2023 ↗	48, 115, 820	Vasa. Vasklot. Muddringsarbeten. Områden och gränser
142(T)/2023 ↗	48, 115, 820, 956, 957, 8061, 8065	Vasa. Vasklot...Säkerhetsanordningar. Farleder. Farledsområden
164(T)/2023 ↗	48, 115, 820	Vasa. Vasklot. Säkerhetsanordningar

Bottenviken

T&P	Kort	Bottenviken
47(T)/2023 🔗	57, 119, 845, 846	Uleåborgs hamn. (N2000) (BSCD2000)...Djup. Farleder. Farledsområden
102(T)/2023 🔗	57, 847	Uleåborg. Luodematalat. Säkerhetsanordningar

Vuoksens vattendrag

T&P	Kort	Vuoksens vattendrag
268(T)/2019 🔗	M	Kuopio. Kotkatniemi. Säkerhetsanordningar
214(T)/2020 🔗		Leppävirta. Hyvärilä. Säkerhetsanordningar
90(T)/2023 🔗	921, M	Kuopio. Fyren Sotkanselkä i drift...Säkerhetsanordningar

Kymmene älvs vattendrag

T&P	Kort	Kymmene älvs vattendrag
-	-	

Kumo älvs vattendrag

T&P	Kort	Kumo älvs vattendrag
-	-	

Ule älvs vattendrag

T&P	Kort	Ule älvs vattendrag
-	-	

Paatsjoki vattendrag

T&P	Kort	Paatsjoki vattendrag
-	-	

Saima kanal

T&P	Kort	Saima kanal
-	-	

Norra Östersjön

T&P	Kort	Norra Östersjön
194(T)/2023 ↗		Dagö. Fyren Tahkuna släckt. Säkerhetsanordningar

Upplysningar

T&P	Kort	Upplysningar
291(T)/2022 ↗		Bottenviken. Utanför Uleåborg. V-AIS. Underrättelsen upprepas.
99(T)/2023 ↗		Utanför Sastmola. Sjömätningar utförs.
137(T)/2023 ↗		Helsingfors. Högholmen. Brobyggnadsarbeten. Begränsningar i sjötrafiken.