



Underrättelser för sjöfarande

Ufs 36/2023

Notiser: 270 - 275 / 31.12.2023



Innehållsförteckning

Titel	Sida
Index enligt område	2
Kortindex	3
Finska viken	4
Bottenviken	5
Kymmene älvs vattendrag	6
Norra Östersjön	8
Upplysningar	9
Preliminära (P) och Tillfälliga (T) notiser i kraft (20.12.2023)	10

Index enligt område

Finska viken

Kort

270(T)/2023

951, 952

271(T)/2023

951, 952

Bottenviken

Kort

*272/2023

57, 119, 846

Kymmene älvs vattendrag

Kort

*273/2023

J, K

Norra Östersjön

Kort

274/2023

952, 953, 954

Upplysningar

Kort

*275/2023

Kortindex

Kort	Notiser
57	*272/2023
119	*272/2023
846	*272/2023
951	270(T)/2023, 271(T)/2023
952	270(T)/2023, 271(T)/2023, 274/2023
953	274/2023
954	274/2023
J	*273/2023
K	*273/2023

Finska viken



270(T)/2023

2023-12-20

Estland. Finska viken. N om Purekkarineem. Flytande hinder indragen.
Hinder

Kort	Föregående
951	265/2023 ↗
952	218/2023 ↗

Utgår: 218(T)/2023 [↗](#)

1	951, 952		
Stryk		59°49.70'N	25°50.70'E
<hr/>			
2	951, 952		
Inför	 ^{PA}	59°49.70'N	25°50.70'E

(NtM 12/184(T), Tallinn 2023)

271(T)/2023

2023-12-20

Estland. Finska viken. N om Purekkarineem. Flytande hinder. Hinder

Kort	Föregående
951	270/2023 ↗
952	270/2023 ↗

Tidpunkt: Tills vidare

1	951, 952		
Inför	 Floating obstn	59°49.01'N	25°55.66'E

(NtM 12/185(T), Tallinn 2023)

Bottenviken

*272/2023

2023-12-20

Finland. Bottenviken. Uleåborgs hamn. (N2000) (BSCD2000). Djup

Kort		Föregående
57	(INT 1148)	245/2023 ↗
119.B	(INT 11461)	263/2023 ↗
846, 846.A		245/2023 ↗

Refererar:47(T)/2023 [↗](#)

1

I notis UfS 7/47(T)/2023 punkterna 1 och 2 utgår.

2 57, 119.B, 846, 846.A

Ändra 10₁  11,3m 65°00.31'N 25°23.84'E

3 119.B, 846.A

Ändra 6₅  6,9m 65°00.32'N 25°24.03'E

(Traficom, Helsinki/Helsingfors 2023)

Kymmene älvs vattendrag

*273/2023

2023-12-20

Finland. Kymmene älvs vattendrag. Jyväskylä. Kablar och rörledningar

Kort

J323, J323.1, J324, J324.1
K326, K326.1

Föregående

268/2023 [↗](#)
198/2022 [↗](#)

1 J323, J323.1, J324, J324.1, K326, K326.1

Inför 

Mellan följande positioner:

(1)	62°08.404'N	25°46.858'E
(2)	62°08.443'N	25°47.172'E
(3)	62°08.508'N	25°47.240'E
(4)	62°08.653'N	25°47.069'E
(5)	62°08.929'N	25°47.140'E
(6)	62°09.265'N	25°46.660'E
(7)	62°09.672'N	25°46.377'E
(8)	62°10.644'N	25°46.397'E
(9)	62°10.757'N	25°46.565'E
(10)	62°11.398'N	25°46.311'E
(11)	62°12.268'N	25°45.465'E
(12)	62°12.842'N	25°45.517'E
(13)	62°12.917'N	25°45.785'E



Bild för referens, kortutdrag inte i sjökortets skala.

(Elisa Oyj, 2023)

Norra Östersjön

274/2023

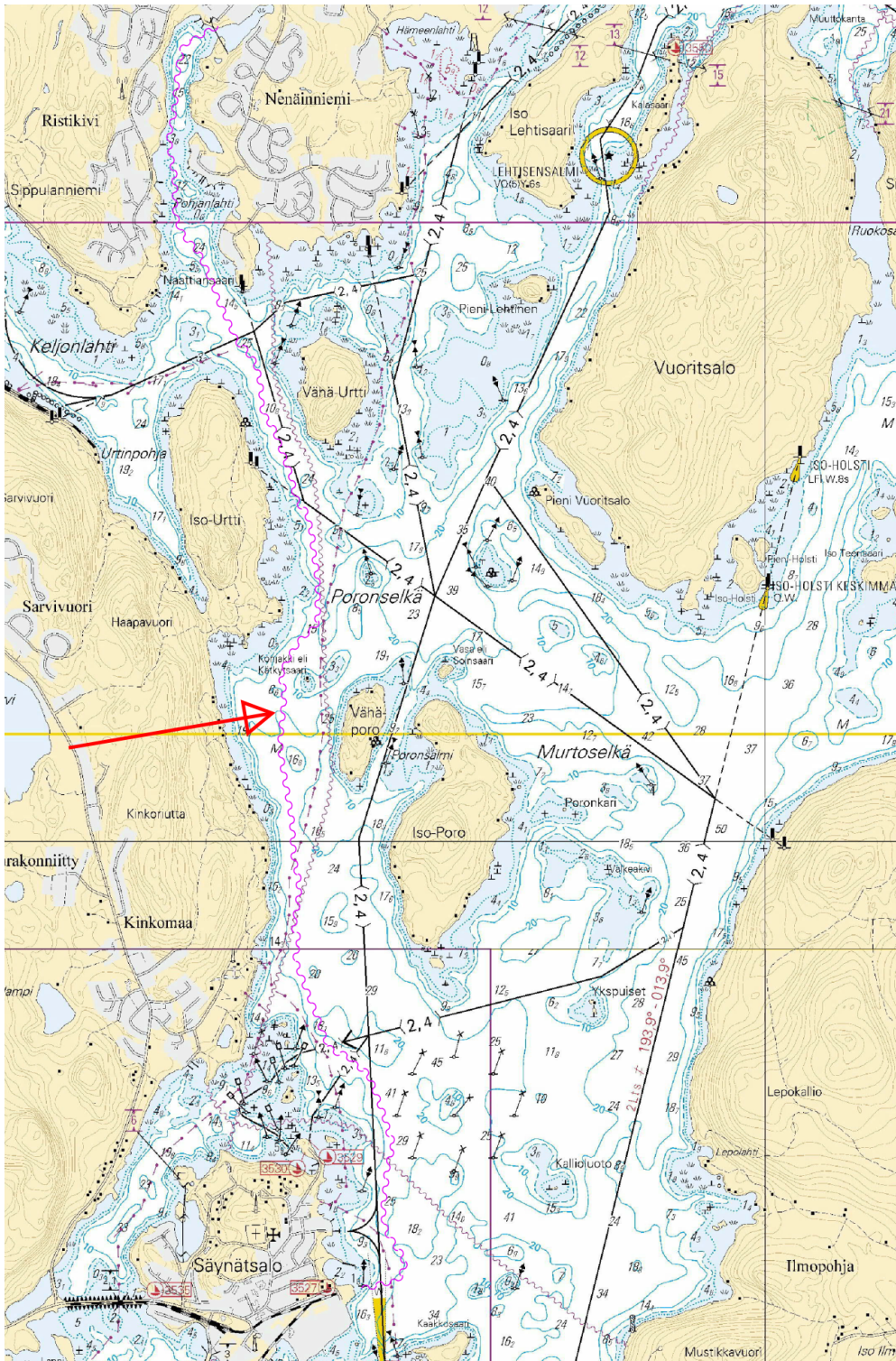
2023-12-20

Estland. Norra Östersjön. Dagö. Fyren Tahkuna i funktion.
Säkerhetsanordningar

Kort	Föregående
952	271/2023 ↗
953	232/2023 ↗
954	(INT 1210) 251/2023 ↗

Utgår: 194(T)/2023 [↗](#)

1			952, 953, 954			
Ändra						
	TAHKUNA		TAHKUNA	59°05.48'N	22°35.17'E	(C3754)
	LFI(2)W.15s		LFI(2)W.15s			
	(exting)					

(NtM 12/188, Tallinn 2023)

Upplysningar

*275/2023

2023-12-20

Finland. God Jul!.

Kort

Föregående

1



(Traficom, Helsinki/Helsingfors 2023)

Preliminära (P) och Tillfälliga (T) notiser i kraft (20.12.2023)

Finska viken

T&P	Kort	Finska viken
174(T)/2019 ↗	951	SO om Bol'soj Tjuters. Hinder
296(T)/2020 ↗	17, 18, 191, 952, A, B	Helsingfors. Sibbo. Områden och gränser
19(T)/2021 ↗	951, A	NV om Hogland. Fyren Severnyj Virgin släckt...Säkerhetsanordningar
20(T)/2021 ↗	951, A	TSS OFF ROOSHER ISLAND. Fyren Rodser släckt...Säkerhetsanordningar
228(T)/2021 ↗	951, A	Krestovyj. Fyren Krestovyj släckt...Säkerhetsanordningar
296(T)/2021 ↗	18, 191, A, B	Kronberget. Högholmen...Underrättelsen upprepas. Byggnader. Segelfri höjd
304(T)/2021 ↗	18, 192, A, B	Helsingfors. Nordsjö...Säkerhetsanordningar. Områden och gränser
65(T)/2022 ↗	A, S	Viborg. Förstört sjömärke med fyrljus...Säkerhetsanordningar
66(T)/2022 ↗	A, S	Viborg. Ljuset på fyren ur bruk...Säkerhetsanordningar
86(T)/2022 ↗	18, 191, 952, A, B	Helsingfors. Kronberget. Begränsningar i sjötrafiken. Farleder
90(T)/2022 ↗	951	Tiskolovo. Fyren Kajbolovo. Säkerhetsanordningar
196(T)/2022 ↗	951	Narvabukten. Områden och gränser
266(T)/2022 ↗	18, 191, A, B	Helsingfors. Sumparn...Underrättelsen upprepas. Områden och gränser
217(T)/2023 ↗	18, 191, A, B	Helsingfor. Sumparn...Underrättelsen upprepas. Säkerhetsanordningar
229(T)/2023 ↗	18, 191, A, B	Helsingfors. Ärtholmen. Säkerhetsanordningar
230(T)/2023 ↗	18, 191, A, B	Helsingfors. Ärtholmen. Säkerhetsanordningar. Områden och gränser
270(T)/2023 ↗	951, 952	N om Purekkarineem. Flytande hinder indragen. Hinder
271(T)/2023 ↗	951, 952	N om Purekkarineem. Flytande hinder. Hinder

Skärgårdshavet

T&P	Kort	Skärgårdshavet
107(T)/2021 ↗	26, 190, D	Nådendal. Raumakari...Flottar med sälskrämmor. Säkerhetsanordningar
15(T)/2023 ↗	27, 167, D	Pargas. S om Utö. Säkerhetsanordningar
188(T)/2023 ↗	26, D	Pargas. Hessund...Begränsningar i sjötrafiken. Områden och gränser
189(T)/2023 ↗	26, D	Pargas. Kirjala...Begränsningar i sjötrafiken. Områden och gränser
197(T)/2023 ↗	C	Sottunga. Kyrkviken. Stängt farledsavsnittet. Områden och gränser
250(T)/2023 ↗	D	S:T Karins. Kustö sund...Underrättelsen upprepas. Områden och gränser

Ålands hav

T&P	Kort	Ålands hav
-	-	

Bottenhavet

T&P	Kort	Bottenhavet
30(T)/2022 ↗	41, 127, E	Raumo. Ulko-Petäjäs. Områden och gränser
148(T)/2022 ↗	956	Härnösand. Vårdkasberget...Säkerhetsanordningar
160(T)/2022 ↗	41, 127, E	Raumo. Otanlahti. Floating Island. Hinder
1(T)/2023 ↗	42, 125, E	Björneborg. Vetenskär. Säkerhetsanordningar
104(T)/2023 ↗	955	Utanför Björneborg. ODAS-bojar. Säkerhetsanordningar
108(T)/2023 ↗	40, 954, 955	Brändö. Gustavs. ODAS-bojar. Säkerhetsanordningar
109(T)/2023 ↗	44, 813, 956, E	Kristinestad. Fyren Kristiinankaupungin majakka släckt...Säkerhetsanordningar
128(T)/2023 ↗	953, 954, 955, C	Saltvik. Brändö. Mätutrustning på havsbotten. Säkerhetsanordningar
253(T)/2023 ↗	955	O om Gävle. Fyren tillfälligt släckt. Säkerhetsanordningar

Kvarken

T&P	Kort	Kvarken
238(T)/2022 ↗	48, 115, 921, F, M	Vasa. Vasklot. Underrättelsen upprepas. Säkerhetsanordningar
57(T)/2023 ↗	957, F	S om Umeå. Fyren Fjärdgrund släckt. Säkerhetsanordningar
126(T)/2023 ↗	48, 115, 820	Vasa. Vasklot. Muddringsarbeten. Områden och gränser
142(T)/2023 ↗	48, 115, 820, 956, 957, 8061, 8065	Vasa. Vasklot...Säkerhetsanordningar. Farleder. Farledsområden
254(T)/2023 ↗	47, 48, 822, 956, 957	Bojar och prick tillfälligt indragna för vintern. Virtuellt AIS. Säkerhetsa...
255(T)/2023 ↗	48, 115, 820	Vasa. Vasklot. Underrättelsen upprepas. Säkerhetsanordningar
256(T)/2023 ↗	48, 115, 820	Vasa. Vasklot. Muddringsarbeten. Underrättelsen upprepas. Områden och gränser
266(T)/2023 ↗	47, 825, 956, 957, 8065	TSS in Norra Kvarken. Bojar tillfälligt indragna för vintern. Säkerhetsano...
267(T)/2023 ↗	47, 825, 956, 957, 8065	TSS IN NORRA KVARKEN. TSS och dubbelriktade rutter tillfälligt indragna för...

Bottenviken

T&P	Kort	Bottenviken
47(T)/2023 ↗	57, 119, 845, 846	Uleåborgs hamn. (N2000) (BSCD2000)...Djup. Farleder. Farledsområden
102(T)/2023 ↗	57, 847	Uleåborg. Luodematalat. Säkerhetsanordningar
257(T)/2023 ↗	60, 958	Bojar tillfälligt indragna för vintern. Virtuellt AIS. Säkerhetsanordningar
263(T)/2023 ↗	55, 119, 838, 839, 958, 8071	Brahestad. Fyren Heikinkari släckt. Säkerhetsanordningar

Vuoksens vattendrag

T&P	Kort	Vuoksens vattendrag
268(T)/2019 ↗	M	Kuopio. Kotkatniemi. Säkerhetsanordningar
214(T)/2020 ↗		Leppävirta. Hyvärilä. Säkerhetsanordningar
90(T)/2023 ↗	921, M	Kuopio. Fyren Sotkanselkä i drift...Säkerhetsanordningar

Kymmene älvs vattendrag

T&P	Kort	Kymmene älvs vattendrag
-	-	

Kumo älvs vattendrag

T&P	Kort	Kumo älvs vattendrag
-	-	

Ule älvs vattendrag

T&P	Kort	Ule älvs vattendrag
-	-	

Paatsjoki vattendrag

T&P	Kort	Paatsjoki vattendrag
-	-	

Saima kanal

T&P	Kort	Saima kanal
-	-	

Norra Östersjön

T&P	Kort	Norra Östersjön
-	-	

Upplysningar

T&P	Kort	Upplysningar
291(T)/2022 ↗		Bottenviken. Utanför Uleåborg. V-AIS. Underrättelsen upprepas.
99(T)/2023 ↗		Utanför Sastmola. Sjömätningar utförs.
137(T)/2023 ↗		Helsingfors. Högholmen. Brobyggnadsarbeten. Begränsningar i sjötrafiken.