



# Underrättelser för sjöfarande

## Ufs 6/2023

Notiser: 37 - 42 / 28.02.2023



# Innehållsförteckning

<b>Titel</b>	<b>Sida</b>
Index enligt område	2
Kortindex	3
Finska viken	4
Skärgårdshavet	6
Bottenhavet	7
Preliminära (P) och Tillfälliga (T) notiser i kraft (28.02.2023)	8

# Index enligt område

## **Finska viken**

## **Kort**

*37/2023	21, 952, B
*38/2023	21, 22, B
*40/2023	18, 191, A, B
41/2023	951

## **Skärgårdshavet**

## **Kort**

*39/2023	21, 22, B
----------	-----------

## **Bottenhavet**

## **Kort**

*42/2023	40, D, E
----------	----------

# Kortindex

<b>Kort</b>	<b>Notiser</b>
18	*40/2023
21	*37/2023, *38/2023, *39/2023
22	*38/2023, *39/2023
40	*42/2023
191	*40/2023
951	41/2023
952	*37/2023
A	*40/2023
B	*37/2023, *38/2023, *39/2023, *40/2023
D	*42/2023
E	*42/2023



# Finska viken

\*37/2023

2023-02-28

Finland. Finska viken. Raseborg. Fyren Längden. Ändrad lysvidd.  
Säkerhetsanordningar

Kort		Föregående
21	(INT 1253)	31/2023 <a href="#">↗</a>
952		28/2023 <a href="#">↗</a>
B/INDEX, B636, B/Hanko - Haapsalu		32/2023 <a href="#">↗</a>

1	21, 952, B/INDEX, B636, B/Hanko - Haapsalu			
Inför				
	LÄNGDEN	LÄNGDEN	59°46.65'N	23°14.87'E
	FI(3)WRG.15s17m13M Racon (M)	FI(3)WRG.15s17m8M Racon (M)		11495, (C4991.6)

(Traficom, Helsinki/Helsingfors 2023)

\*38/2023

2023-02-28

Finland. Finska viken. Hangö. Stuviken. Kablar och rörledningar

Kort		Föregående
21	(INT 1253)	37/2023 <a href="#">↗</a>
22	(INT 1254)	32/2023 <a href="#">↗</a>
B640		37/2023 <a href="#">↗</a>

1	21, 22, B640			
Inför			(1) 59°54.173'N	23°10.517'E
			(2) 59°54.182'N	23°10.328'E
			(3) 59°54.167'N	23°10.307'E
			(4) 59°54.158'N	23°10.322'E



Bild för referens, kortutdrag inte i sjökortets skala.

\*40/2023

2023-02-28

Finland. Finska viken. Helsingfors. ODAS-bojar införda i sjökorten.  
Säkerhetsanordningar

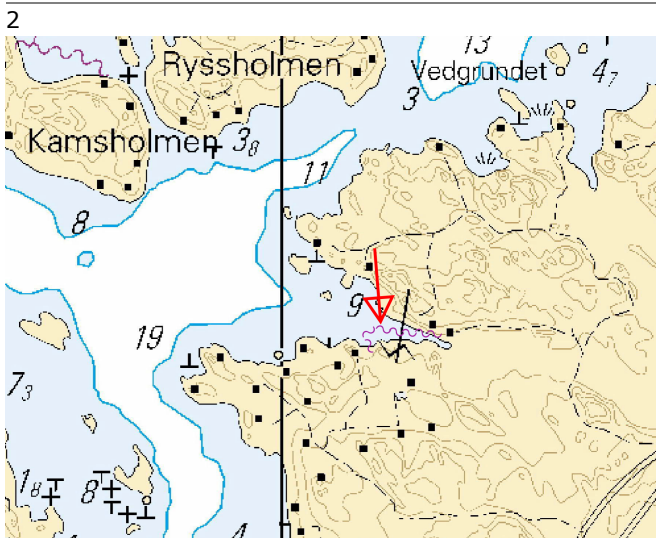

Kort		Föregående
18	(INT 1250)	31/2023 <a href="#">↗</a>
191	(INT 1159)	31/2023 <a href="#">↗</a>
A626, A626.1		31/2023 <a href="#">↗</a>
B626, B626.1		39/2023 <a href="#">↗</a>

Refererar:31/2023 [↗](#)

1

I notis UfS 5/31/2023 punkt 3. var inkorrekt. Rättelse nedan:

2 18, 191, A626, A626.1, B626, B626.1

Ändra   Pitkäouri

ODAS (occas) Fl(5)Y20s      ODAS (occas) Fl(5)Y20s      60°07.40'N      24°58.40'E

(Traficom, Helsinki/Helsingfors 2023)

41/2023

2023-02-28

Ryssland. Finska viken. Ust'-Luga. Säkerhetsanordningar

Kort	Föregående
951	288/2022 <a href="#">↗</a>

1

951

Inför  EURO CHEM Iso.G.3s2M

59°43.41'N      28°25.58'E

(NtM 5/376/2023, St. Petersburg)



# Skärgårdshavet

\*39/2023

2023-02-28

Finland. Skärgårdshavet. Raseborg. Storholmen. Kablar och rörledningar

Kort		Föregående
21	(INT 1253)	38/2023 <a href="#">↗</a>
22	(INT 1254)	38/2023 <a href="#">↗</a>
B638		38/2023 <a href="#">↗</a>

1	21, 22, B638	(1) 59°54.097'N 22°58.146'E
Inför 	Mellan följande positioner:	(2) 59°54.119'N 22°58.091'E
		(3) 59°54.138'N 22°57.899'E
		(4) 59°54.174'N 22°57.846'E
		(5) 59°54.286'N 22°57.769'E
		<hr/>
2	22, B638	(1) 59°54.296'N 22°57.729'E
Inför 	Mellan följande positioner:	(2) 59°54.397'N 22°57.047'E
		(3) 59°54.424'N 22°57.021'E
		<hr/>



Bild för referens, kortutdrag inte i sjökortets skala.

(Caruna Oy, 2023)

# Bottenhavet

\*42/2023

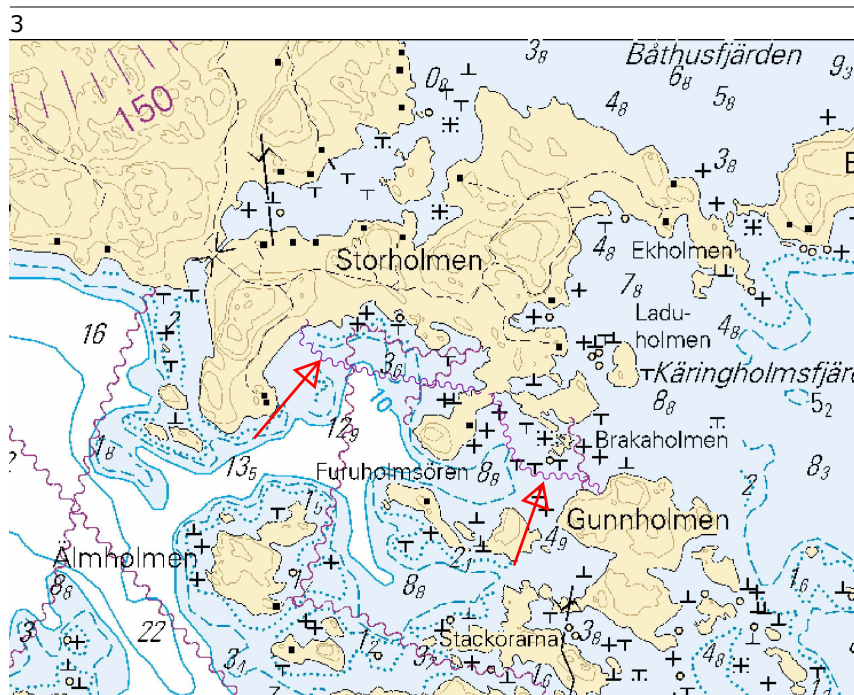

2023-02-28

Finland. Bottenhavet. Inloppet till Nystad. Fyren Iso Vehanen i funktion.  
Säkerhetsanordningar

Kort		Föregående
40	(INT 1131)	33/2023 <a href="#">↗</a>
D735		28/2023 <a href="#">↗</a>
E801, E802		33/2023 <a href="#">↗</a>

Utgår: 254(T)/2022 [↗](#)

---

1		40, D735, E801, E802			
Ändra			Sektorfyr		
	ISO VEHANEN VQ(4)WRG.6s (exting)	ISO VEHANEN VQ(4)WRG.6s		60°46.482'N	21°16.447'E
					3118, (C4459)

(Traficom, Helsinki/Helsingfors 2023)

---

---

# Preliminära (P) och Tillfälliga (T) notiser i kraft (28.02.2023)

## Finska viken

T&P	Kort	Finska viken
174(T)/2019 <a href="#">↗</a>	951	SO om Bol'soj Tjuters. Hinder
296(T)/2020 <a href="#">↗</a>	17, 18, 191, 952, A, B	Helsingfors. Sibbo. Områden och gränser
19(T)/2021 <a href="#">↗</a>	951, A	NV om Hogland. Fyren Severnyj Virgin släckt...Säkerhetsanordningar
20(T)/2021 <a href="#">↗</a>	951, A	TSS OFF ROOSHER ISLAND. Fyren Rodser släckt...Säkerhetsanordningar
226(T)/2021 <a href="#">↗</a>	22, 952, 953, 954, B	Utanför Hangö. Fyren Russarö. Underhållsarbetet. Säkerhetsanordningar
228(T)/2021 <a href="#">↗</a>	951, A	Krestovj. Fyren Krestovj släckt...Säkerhetsanordningar
262(T)/2021 <a href="#">↗</a>	138	Kotka. Hietanen. Farledsområden
296(T)/2021 <a href="#">↗</a>	18, 191, A, B	Kronberget. Högholmen...Underrättelsen upprepas. Byggnader. Segelfri höjd
303(T)/2021 <a href="#">↗</a>	18, 191, A, B	Helsingfors. Ärtholmen. Underrättelsen upprepas. Säkerhetsanordningar
304(T)/2021 <a href="#">↗</a>	18, 192, A, B	Helsingfors. Nordsjö...Säkerhetsanordningar. Områden och gränser
2(T)/2022 <a href="#">↗</a>	14, 138, A	Kotka. Mussalö. Farledsområden
65(T)/2022 <a href="#">↗</a>	A, S	Viborg. Förstört sjömärke med fyrlyjus...Säkerhetsanordningar
66(T)/2022 <a href="#">↗</a>	A, S	Viborg. Ljuset på fyren ur bruk...Säkerhetsanordningar
86(T)/2022 <a href="#">↗</a>	18, 191, 952, A, B	Helsingfors. Kronberget. Begränsningar i sjötrafiken. Farleder
90(T)/2022 <a href="#">↗</a>	951	Tiskolovo. Fyren Kajbolovo. Säkerhetsanordningar
115(T)/2022 <a href="#">↗</a>	14, 951, A	Kotka. NV om Kirkonmaa. Fyren Kiviletto släckt. Säkerhetsanordningar
181(T)/2022 <a href="#">↗</a>	19, 132, B	Sjundeå. Båtviken. Muddringsarbeten. Områden och gränser
193(T)/2022 <a href="#">↗</a>	14, 138, A	Kotka. Mussalö hamn...Underrättelsen upprepas. Områden och gränser
196(T)/2022 <a href="#">↗</a>	951	Narvabukten. Områden och gränser
226(T)/2022 <a href="#">↗</a>	18, 191, A, B	Helsingfor. Sumparn...Underrättelsen upprepas. Säkerhetsanordningar
232(T)/2022 <a href="#">↗</a>	18, 191, A, B	Helsingfors. Ärtholmen...Säkerhetsanordningar. Områden och gränser
266(T)/2022 <a href="#">↗</a>	18, 191, A, B	Helsingfors. Sumparn...Underrättelsen upprepas. Områden och gränser
22(T)/2023 <a href="#">↗</a>	952, A, B	Aksi. Fyren Aksi släckt. Säkerhetsanordningar

## Skärgårdshavet

T&P	Kort	Skärgårdshavet
107(T)/2021 <a href="#">↗</a>	26, 190, D	Nådendal. Raumakari...Flottar med sälskrämmor. Säkerhetsanordningar
252(T)/2022 <a href="#">↗</a>	26, 190, D	Reso. Varv. Områden och gränser
253(T)/2022 <a href="#">↗</a>	26, D	Pargas. Kirjala. Hessund. Broreparation. Områden och gränser
15(T)/2023 <a href="#">↗</a>	27, 167, D	Pargas. S om Utö. Säkerhetsanordningar
19(T)/2023 <a href="#">↗</a>	26, D	Pargas. Hessund. Farleden avstängd. Områden och gränser

## Ålands hav

T&P	Kort	Ålands hav
-	-	

## Bottenhavet

T&P	Kort	Bottenhavet
30(T)/2022 <a href="#">↗</a>	41, 127, E	Raumo. Ulko-Petäjäs. Områden och gränser
148(T)/2022 <a href="#">↗</a>	956	Härnösand. Vårdkasberget...Säkerhetsanordningar
160(T)/2022 <a href="#">↗</a>	41, 127, E	Raumo. Otanlahti. Floating Island. Hinder
1(T)/2023 <a href="#">↗</a>	42, 125, E	Björneborg. Vetenskär. Säkerhetsanordningar

## Kvarken

T&P	Kort	Kvarken
340(T)/2021 <a href="#">↗</a>	48, 115, F	Vasa. Vasklot. Säkerhetsanordningar
237(T)/2022 <a href="#">↗</a>	48, 115, 956, 957, F	Vasa. Vasklot. Underrättelsen upprepas. Farleder
238(T)/2022 <a href="#">↗</a>	48, 115, 921, F, M	Vasa. Vasklot. Underrättelsen upprepas. Säkerhetsanordningar
239(T)/2022 <a href="#">↗</a>	48, 115, 956, 957, F	Vasa. Vasklot...Djup. Säkerhetsanordningar. Farleder. Farledsområden
260(T)/2022 <a href="#">↗</a>	47, 48, 956, 957, F	Bojar och prickar tillfälligt indragna för vintern. Virtuell AIS. Säkerhet...
25(T)/2023 <a href="#">↗</a>	47, 956, 957, F	TSS IN NORRA KVARKEN. TSS och dubbelriktade rutter tillfälligt indragna för...

## Bottenviken

T&P	Kort	Bottenviken
72(T)/2022 <a href="#">↗</a>	57, 119	Uleåborgs hamn. ( N2000 ) (BSCD2000). Djup. Farleder. Farledsområden
73(T)/2022 <a href="#">↗</a>	G	Uleåborgs hamn. MSL (Mean Sea Level) / MW (Mean Water)...Farledsområden
77(T)/2022 <a href="#">↗</a>	54, G	Pyhäjoki. Hanhikivi. Underrättelsen upprepas. Säkerhetsanordningar
187(T)/2022 <a href="#">↗</a>	60, 958, 8071	Karlö. Randmärke Holma släckt. Säkerhetsanordningar
256(T)/2022 <a href="#">↗</a>	60, 958, 8071	Utanför Uleåborg. Lysboj indragen för vintern...Säkerhetsanordningar

## Vuoksens vattendrag

T&P	Kort	Vuoksens vattendrag
268(T)/2019 <a href="#">↗</a>	M	Kuopio. Kotkatniemi. Säkerhetsanordningar
214(T)/2020 <a href="#">↗</a>		Leppävirta. Hyvärilä. Säkerhetsanordningar
235(T)/2020 <a href="#">↗</a>	921, M	Kuopio. Avoluoto. Underrättelsen upprepas. Säkerhetsanordningar
180(T)/2022 <a href="#">↗</a>	L	Villmanstrand. Porkka. Fyren Luovukkaluoto. Säkerhetsanordningar

## Kymmene älvs vattendrag

T&P	Kort	Kymmene älvs vattendrag
272(T)/2021 <a href="#">↗</a>	O	Tavastehus. Vanaja...Områden och gränser. Segelfri höjd

## Kumo älvs vattendrag

T&P	Kort	Kumo älvs vattendrag
-	-	

## Ule älvs vattendrag

T&P	Kort	Ule älvs vattendrag
-	-	

## Paatsjoki vattendrag

T&P	Kort	Paatsjoki vattendrag
-	-	

## Saima kanal

T&P	Kort	Saima kanal
-	-	

## Norra Östersjön

T&P	Kort	Norra Östersjön
-	-	

## Uppllysningar

T&P	Kort	Uppllysningar
219(T)/2022 <a href="#">↗</a>		Geta. Saltvik. Vårdö. Geotekniska bottenundersökningar.
291(T)/2022 <a href="#">↗</a>		Bottenviken. Utanför Uleåborg. V-AIS. Underrättelsen upprepas.
3(T)/2023 <a href="#">↗</a>		Saima kanal. Saima kanal stängt.