



Underrättelser för sjöfarande

UfS 11/2024

Notiser: 81 - 88 / 20.04.2024



Innehållsförteckning

Titel	Sida
Index enligt område	2
Kortindex	3
Finska viken	4
Skärgårdshavet	6
Bottenviken	7
Norra Östersjön	8
Upplysningar	9
Preliminära (P) och Tillfälliga (T) notiser i kraft (19.04.2024)	10

Index enligt område

Finska viken

Kort

*81/2024	13, 14, 101, 951, A
*82/2024	13, 14, 101, 951, A

Skärgårdshavet

Kort

*83(T)/2024	27, 167, C, D
-------------	---------------

Bottenviken

Kort

*84/2024	52, 53, 834, 835
*85/2024	56, 958, 8071

Norra Östersjön

Kort

86/2024	952, 953, 954
87/2024	952, 953, 954

Upplysningar

Kort

*88/2024

Kortindex

Kort	Notiser
13	*81/2024, *82/2024
14	*81/2024, *82/2024
27	*83(T)/2024
52	*84/2024
53	*84/2024
56	*85/2024
101	*81/2024, *82/2024
167	*83(T)/2024
834	*84/2024
835	*84/2024
951	*81/2024, *82/2024
952	86/2024, 87/2024
953	86/2024, 87/2024
954	86/2024, 87/2024
958	*85/2024
8071	*85/2024
A	*81/2024, *82/2024
C	*83(T)/2024
D	*83(T)/2024

Finska viken

*81/2024

2024-04-19

Finland. Finska viken. Fredrikshamn. Houtere. Farledsavsnittet har öppnats för sjötrafik. Farleder

Kort		Föregående
13	(INT 1245)	38/2024 ↗
14	(INT 1246)	38/2024 ↗
101.B	(INT 12461)	38/2024 ↗
951		38/2024 ↗
A607		80/2024 ↗

Utgår: 3(T)/2024 [↗](#)

1 13, 14, 101.B, 951, A607

Inför $\langle 7,3 \rangle$

Mellan följande positioner:

- (1) 60°27.85'N 27°17.12'E
- (2) 60°26.44'N 27°20.85'E



Bild för referens, kortutdrag inte i sjökortets skala.

(Traficom, Helsinki/Helsingfors 2024)

*82/2024

2024-04-19

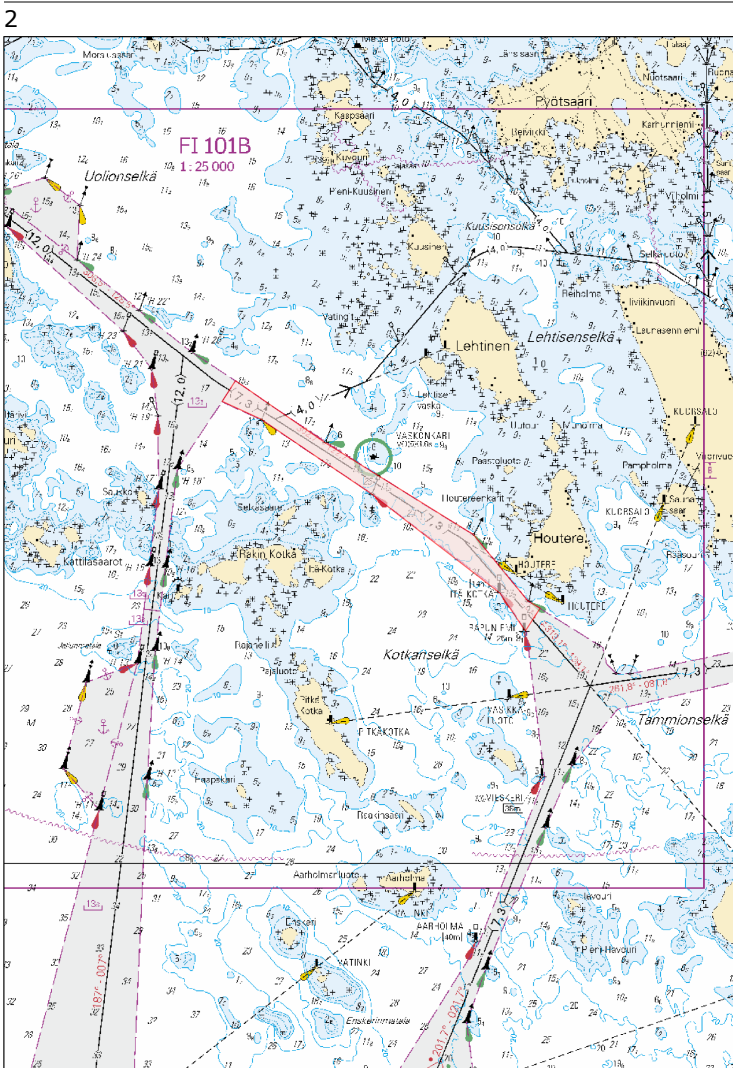
Finland. Finska viken. Vederlax. Kuorsalo. Farledsavsnittet har öppnats för sjötrafik. Farleder

Kort		Föregående
13	(INT 1245)	81/2024 ↗
14	(INT 1246)	81/2024 ↗
101.B	(INT 12461)	81/2024 ↗
951		81/2024 ↗
A600.B, A604, A605, A607		81/2024 ↗

Utgår: 38(T)/2024 [↗](#)

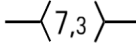
1	13, 14, 101.B, 951, A600.B, A604, A605, A607			
Inför 	Mellan följande positioner:	(1)	60°26.07'N	27°21.51'E
		(2)	60°26.49'N	27°42.58'E



Bild för referens, kortutdrag inte i sjökortets skala.

(Traficom, Helsinki/Helsingfors 2024)

Skärgårdshavet

*83(T)/2024

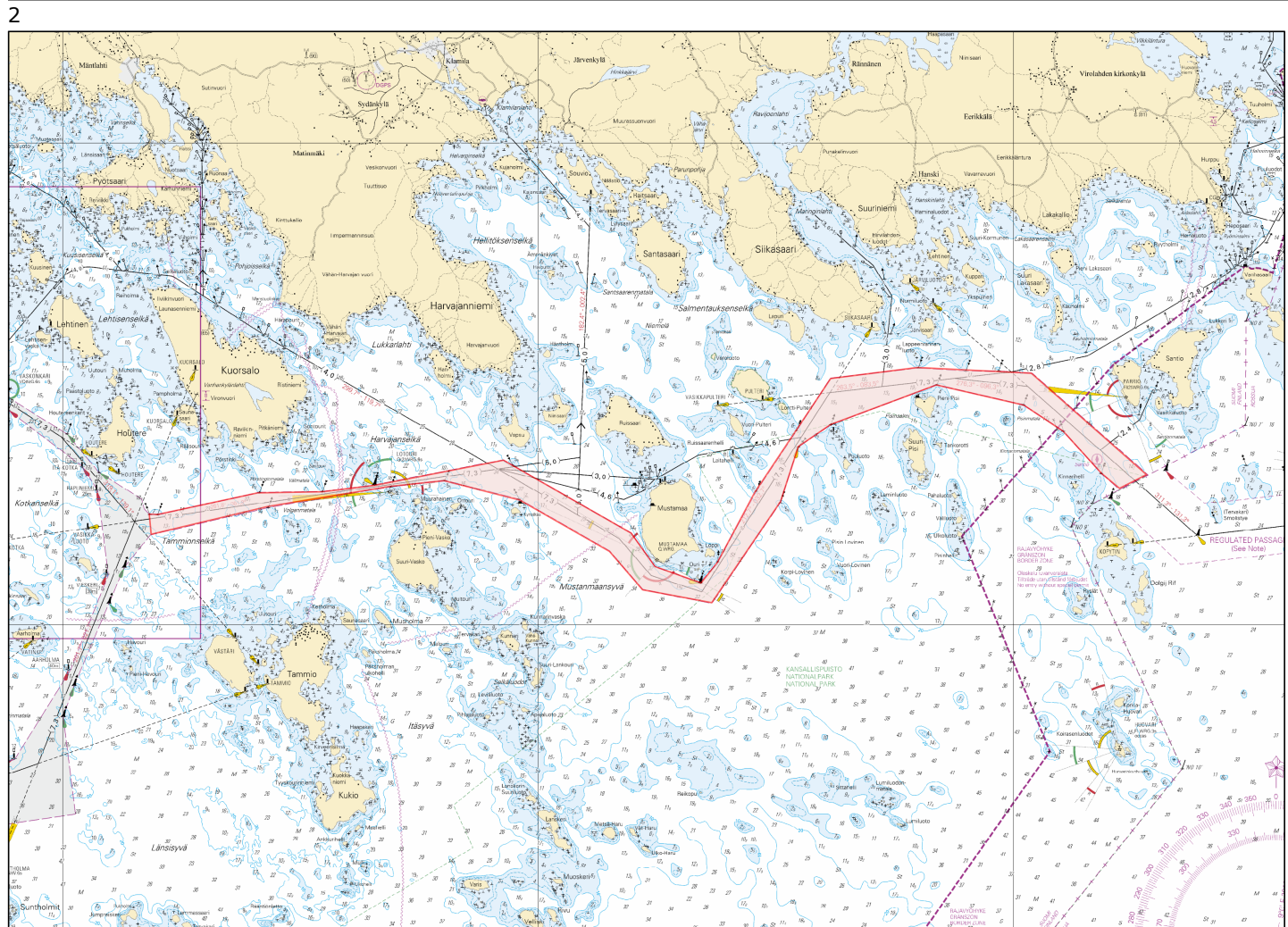
2024-04-19

Finland. Skärgårdshavet. Pargas. SO om Utö. ODAS -prick.
Säkerhetsanordningar

Kort		Föregående
27	(INT 1190)	74/2024 ↗
167	(INT 11901)	74/2024 ↗
C714		60/2024 ↗
D713, D714		75/2024 ↗

Tidpunkt: Tills vidare

1	27, 167, C714, D713, D714		
Inför	Skyddsområde: 350 m	59°46.284'N	21°25.249'E
			

(Suomen ympäristökeskus/Finlands miljöcentral/Finnish Environment Institute, 2024)

Bottenviken

*84/2024

2024-04-19

Finland. Bottenviken. Karleby. Vattajanniemi. Djup

Kort		Föregående
52	(INT 1143)	28/2024 ↗
53	(INT 1144)	237/2023 ↗
834		214/2023 ↗
835		214/2023 ↗

1 52, 53, 834, 835

Flytta 

Från

64°04.48'N 23°23.59'E

Till

64°04.56'N 23°23.36'E

(Traficom, Helsinki/Helsingfors 2024)

*85/2024

2024-04-19

Finland. Bottenviken. Utanför Uleåborg. Merikallat. Lotsning

Kort		Föregående
56	(INT 1147)	177/2023 ↗
958	(INT 1209)	263/2023 ↗
8071/INDEX		263/2023 ↗

1 56, 958, 8071/INDEX

Flytta 

Från

65°05.10'N 24°03.30'E

Till

65°05.00'N 23°53.50'E

(Traficom, Helsinki/Helsingfors 2024)

Norra Östersjön

86/2024

2024-04-19

Estland. Norra Östersjön. N om Tahkuna. Boj indragen.
Säkerhetsanordningar

Kort	Föregående
952	80/2024 ↗
953	73/2024 ↗
954	(INT 1210) 73/2024 ↗

Refererar:158/2021 [↗](#)

1	952, 953, 954			
Stryk	↻	Gul specialboj	59°12.59'N	22°38.12'E

(NtM 4/74, Tallinn 2024)

87/2024

2024-04-19

Estland. Norra Östersjön. N om Hiiumadal. Boj indragen.
Säkerhetsanordningar

Kort	Föregående
952	86/2024 ↗
953	86/2024 ↗
954	(INT 1210) 86/2024 ↗

Refererar:159/2021 [↗](#)

1	952, 953, 954			
Stryk	↻	Gul specialboj	59°08.51'N	22°11.65'E

(NtM 4/74, Tallinn 2024)

Upplysningar

*88/2024

2024-04-19

Finland. Finlands kust- och insjöområden. Våröversyn av flytande säkerhetsanordningar.

Kort

Föregående

1

Sjöfarande bör iaktta försiktighet vid navigering med hjälp av flytande säkerhetsanordningar då dessa kan ha förflyttat sig, vara skadade eller ha slocknat. Våröversynen av prickar och bojar tar flera veckor i anspråk.

(Traficom, Helsinki/Helsingfors 2024)

Preliminära (P) och Tillfälliga (T) notiser i kraft (19.04.2024)

Finska viken

T&P	Kort	Finska viken
174(T)/2019 ↗	951	SO om Bol'soj Tjuters. Hinder
296(T)/2020 ↗	17, 18, 191, 952, A, B	Helsingfors. Sibbo. Områden och gränser
20(T)/2021 ↗	951, A	TSS OFF ROOSHER ISLAND. Fyren Rodser släckt...Säkerhetsanordningar
228(T)/2021 ↗	951, A	Krestovj. Fyren Krestovj släckt...Säkerhetsanordningar
304(T)/2021 ↗	18, 192, A, B	Helsingfors. Nordsjö...Säkerhetsanordningar. Områden och gränser
65(T)/2022 ↗	A, S	Viborg. Förstört sjömärke med fyrlys...Säkerhetsanordningar
66(T)/2022 ↗	A, S	Viborg. Ljuset på fyren ur bruk...Säkerhetsanordningar
86(T)/2022 ↗	18, 191, 952, A, B	Helsingfors. Kronberget. Begränsningar i sjötrafiken. Farleder
90(T)/2022 ↗	951	Tiskolovo. Fyren Kajbolovo. Säkerhetsanordningar
217(T)/2023 ↗	18, 191, A, B	Helsingfor. Sumparn...Underrättelsen upprepas. Säkerhetsanordningar
229(T)/2023 ↗	18, 191, A, B	Helsingfors. Ärtholmen. Säkerhetsanordningar
230(T)/2023 ↗	18, 191, A, B	Helsingfors. Ärtholmen. Säkerhetsanordningar. Områden och gränser
270(T)/2023 ↗	951, 952	N om Purekkarineem. Flytande hinder indragen. Hinder
271(T)/2023 ↗	951, 952	N om Purekkarineem. Flytande hinder. Hinder
24(T)/2024 ↗	18, 191, A, B	Kronberget. Högholmen...Underrättelsen upprepas. Byggnader. Segelfri höjd
35(T)/2024 ↗	14, 138, A	Kotka. Lehmäsaari. Ensmärke förstört. Säkerhetsanordningar
52(T)/2024 ↗	952, A, B	Prangli. Kelnase. Byggnadsarbeten. Områden och gränser
80(T)/2024 ↗	18, 952, A, B	SV om Helsinginmatala. ODAS -prick. Säkerhetsanordningar

Skärgårdshavet

T&P	Kort	Skärgårdshavet
188(T)/2023 ↗	26, D	Pargas. Hessund...Begränsningar i sjötrafiken. Områden och gränser
189(T)/2023 ↗	26, D	Pargas. Kirjala...Begränsningar i sjötrafiken. Områden och gränser
20(T)/2024 ↗	26, 190, D	Åbo. Aura å. Muddringsarbeten. Områden och gränser
40(T)/2024 ↗	26, 190, D	Nådendal. Raumakari...Underrättelsen upprepas. Säkerhetsanordningar
74(T)/2024 ↗	27, 167, D	Pargas. S om Utö. ODAS-boj. Säkerhetsanordningar
83(T)/2024 ↗	27, 167, C, D	Pargas. SO om Utö. ODAS -prick. Säkerhetsanordningar

Ålands hav

T&P	Kort	Ålands hav
-	-	

Bottenhavet

T&P	Kort	Bottenhavet
30(T)/2022 ↗	41, 127, E	Raumo. Ulko-Petäjäs. Områden och gränser
160(T)/2022 ↗	41, 127, E	Raumo. Otanlahti. Floating Island. Hinder
128(T)/2023 ↗	953, 954, 955, C	Saltvik. Brändö. Mätutrustning på havsbotten. Säkerhetsanordningar
253(T)/2023 ↗	955	O om Gävle. Fyren tillfälligt släckt. Säkerhetsanordningar
8(T)/2024 ↗	42, 125, E	Björneborg. Vetenskär. Underrättelsen upprepas. Säkerhetsanordningar
76(T)/2024 ↗	955	O om Gävle. Fyren Purrutsgrund släckt. Säkerhetsanordningar

Kvarken

T&P	Kort	Kvarken
238(T)/2022 ↗	48, 115, 921, F, M	Vasa. Vasklot. Underrättelsen upprepas. Säkerhetsanordningar
57(T)/2023 ↗	957, F	S om Umeå. Fyren Fjärdgrund släckt. Säkerhetsanordningar
126(T)/2023 ↗	48, 115, 820	Vasa. Vasklot. Muddringsarbeten. Områden och gränser
142(T)/2023 ↗	48, 115, 820, 956, 957, 8061, 8065	Vasa. Vasklot...Säkerhetsanordningar. Farleder. Farledsområden
254(T)/2023 ↗	47, 48, 822, 956, 957	Bojar och prick tillfälligt indragna för vintern. Virtuellt AIS. Säkerhetsa...
255(T)/2023 ↗	48, 115, 820	Vasa. Vasklot. Underrättelsen upprepas. Säkerhetsanordningar
256(T)/2023 ↗	48, 115, 820	Vasa. Vasklot. Muddringsarbeten. Underrättelsen upprepas. Områden och gränser
266(T)/2023 ↗	47, 825, 956, 957, 8065	TSS in Norra Kvarken. Bojar tillfälligt indragna för vintern. Säkerhetsano...
267(T)/2023 ↗	47, 825, 956, 957, 8065	TSS IN NORRA KVARKEN. TSS och dubbelriktade rutter tillfälligt indragna för...
62(T)/2024 ↗	48, 819, 822, 956, 957, 8061, 8065	Korsholm. V om Replot. Fyren Vaasan Majakka släckt. Säkerhetsanordningar

Bottenviken

T&P	Kort	Bottenviken
47(T)/2023 ↗	57, 119, 845, 846	Uleåborgs hamn. (N2000) (BSCD2000)...Djup. Farleder. Farledsområden
257(T)/2023 ↗	60, 958	Bojar tillfälligt indragna för vintern. Virtuellt AIS. Säkerhetsanordningar
263(T)/2023 ↗	55, 119, 838, 839, 958, 8071	Brahestad. Fyren Heikinkari släckt. Säkerhetsanordningar
9(T)/2024 ↗		Skelleftehamn. Fyr Gåsören. Opålitliga sektorer. Säkerhetsanordningar

Vuoksens vattendrag

T&P	Kort	Vuoksens vattendrag
268(T)/2019 ↗	M	Kuopio. Kotkatniemi. Säkerhetsanordningar
214(T)/2020 ↗		Leppävirta. Hyvärilä. Säkerhetsanordningar
90(T)/2023 ↗	921, M	Kuopio. Fyren Sotkanselkä i drift...Säkerhetsanordningar

Kymmene älvs vattendrag

T&P	Kort	Kymmene älvs vattendrag
-	-	

Kumo älvs vattendrag

T&P	Kort	Kumo älvs vattendrag
-	-	

Ule älvs vattendrag

T&P	Kort	Ule älvs vattendrag
-	-	

Paatsjoki vattendrag

T&P	Kort	Paatsjoki vattendrag
-	-	

Saima kanal

T&P	Kort	Saima kanal
10(T)/2024 ↗		Saima kanal stängt för vintersäsongen.

Norra Östersjön

T&P	Kort	Norra Östersjön
11(T)/2024 ↗	952, 953, 954	Dagö. Tahkuna. Fyren Lehtma släckt. Säkerhetsanordningar

Upplysningar

T&P	Kort	Upplysningar
291(T)/2022 ↗		Bottenviken. Utanför Uleåborg. V-AIS. Underrättelsen upprepas.
99(T)/2023 ↗		Utanför Sastmola. Sjömätningar utförs.
137(T)/2023 ↗		Helsingfors. Högholmen. Brobyggnadsarbeten. Begränsningar i sjötrafiken.