



Tiedonantoja merenkulkijoille

TM 14/2024

Tiedonannot: 107 - 113 / 20.05.2024



Sisällysluettelo

Otsikko	Sivu
Indeksi alueittain	2
Karttaindeksi	3
Saaristomeri	4
Merenkurkku	6
Perämeri	7
Tiedotuksia	10
Voimassa olevat Ennakko- (P) ja Tilapäiset- (T) - tiedonannot (20.05.2024)	15

Indeksi alueittain

Saaristomeri

Kartat

*110(T)/2024 23, 25, 26, 37, B, D

Merenkurkku

Kartat

*107/2024 47, 825, 956, 957, 8065

Perämeri

Kartat

*111/2024 55, 119, 838, 839, 958, 8071

113/2024 52, 53, 54, 55, 834, 835, 837, 838, 957, 958

Tiedotuksia

Kartat

*108/2024

*109/2024

*112/2024

Karttaindeksi

Kartat	Tiedonannot
23	*110(T)/2024
25	*110(T)/2024
26	*110(T)/2024
37	*110(T)/2024
47	*107/2024
52	113/2024
53	113/2024
54	113/2024
55	*111/2024, 113/2024
119	*111/2024
825	*107/2024
834	113/2024
835	113/2024
837	113/2024
838	*111/2024, 113/2024
839	*111/2024
956	*107/2024
957	*107/2024, 113/2024
958	*111/2024, 113/2024
8065	*107/2024
8071	*111/2024
B	*110(T)/2024
D	*110(T)/2024

Saaristomeri

*110(T)/2024

2024-05-20

Suomi. Saaristomeri. Salo. Parainen. Turvalaitteet

Kartat		Edellinen
23, 23.X	(INT 1186)	72/2024 ↗
25	(INT 1188)	73/2024 ↗
26	(INT 1189)	96/2024 ↗
37	(INT 1198)	73/2024 ↗
B641, B642, B642.1, B643		98/2024 ↗
D707, D708, D718		99/2024 ↗

Ajankohta: n. 31.12.2029 asti

1

Turun yliopisto suorittaa sedimenttitukimusta Saaristomerellä n. vuoden 2029 loppuun asti. Keräimet (8 kpl) on ankkuroitu pohjaan ja avovesiaikana merkitty punaisin ODAS -poijuin. Osassa poijuista on tutkaheijastin ja kaikissa heijastavat tarrat.

2	Lisää 	23.X, B642, B642.1	60°21.662'N	23°04.385'E
3	Lisää 	23.X, B642	60°19.164'N	23°02.000'E
4	Lisää 	23, B642	60°16.348'N	22°57.444'E
5	Lisää 	23, B642	60°13.778'N	22°54.302'E
6	Lisää 	23, B642, B643	60°12.273'N	22°52.293'E
7	Lisää 	23, B641	60°08.452'N	22°54.077'E
8	Lisää 	25, 26, 37, D708	60°14.189'N	22°02.724'E



10



Kuva viitteeksi, karttaotteet ei merikartan mittakaavassa.

(Turun yliopisto, Åbo universitet, University of Turku 2024)

Merenkurkku

*107/2024

2024-05-17

Ruotsi. Merenkurkku. TSS IN NORRA KVARKEN. Reittijakojärjestelmä ja kaksisuuntaiset reitit avattu liikenteelle. Alueet ja rajat

Kartat		Edellinen
47	(INT 1138)	267/2023 ↗
825		267/2023 ↗
956		77/2024 ↗
957	(INT 1208)	101/2024 ↗
8065/Vaasa - Uumaja		62/2024 ↗

Kumotaan: 267(T)/2023 [↗](#)

1	47, 825, 956, 957, 8065/Vaasa - Uumaja
Lisää	Seuraavien pisteiden välille:
	(1) 63°25.3'N 20°34.8'E
	(2) 63°35.1'N 21°03.7'E

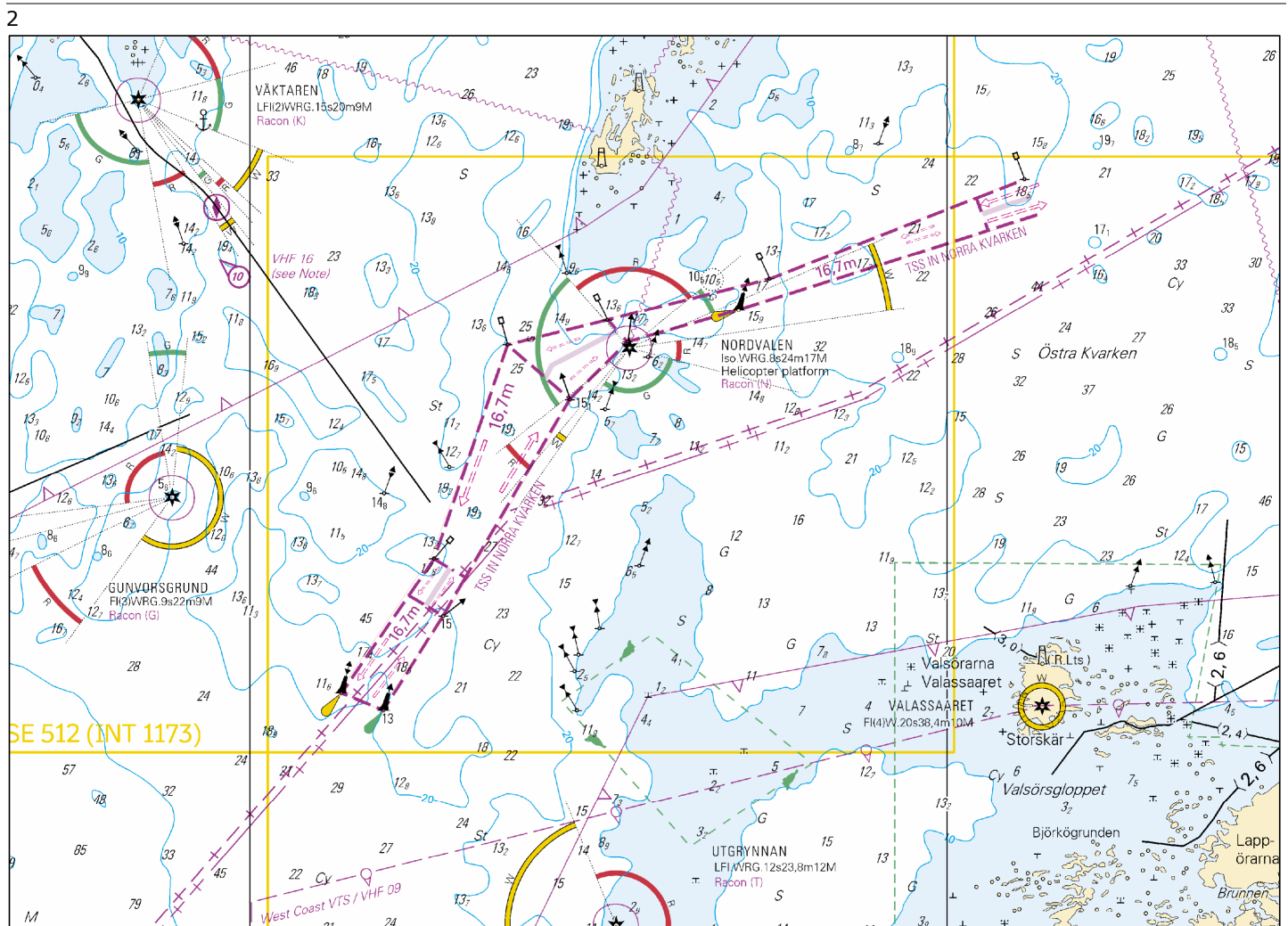

Kuva viitteeksi, karttaotteet ei merikartan mittakaavassa.

(Swedish Transport Agency, Norrköping 2024)

Perämeri

*111/2024

2024-05-20

Suomi. Perämeri. Raahe. Turvalaitteet

Kartat		Edellinen
55	(INT 1146)	101/2024 ↗
119.A	(INT 11461)	92/2024 ↗
838		101/2024 ↗
839, 839.A		263/2023 ↗
958	(INT 1209)	101/2024 ↗
8071/INDEX		85/2024 ↗

1 55, 119.A, 838, 839, 839.A, 958, 8071/INDEX

Siirrä



HEIKINKARI
Iso.4s

Ylempi

Paikasta

64°39.156'N 24°23.967'E

Paikkaan

64°39.148'N 24°23.723'E 9032, (C4184.1)

(Traficom, Helsinki/Helsingfors 2024)

113/2024

2024-05-20

Suomi. Perämeri. Kokkola. Lohtaja. Puolustusvoimat ampuu. Alueet ja rajat

Kartat		Edellinen
52	(INT 1143)	101/2024 ↗
53	(INT 1144)	101/2024 ↗
54	(INT 1145)	101/2024 ↗
55	(INT 1146)	111/2024 ↗
834		101/2024 ↗
835		101/2024 ↗
837		101/2024 ↗
838		111/2024 ↗
957	(INT 1208)	107/2024 ↗
958	(INT 1209)	111/2024 ↗

Kumotaan: 101(T)/2024 [↗](#)

1

Puolustusvoimat ampuu Lohtajalla viikolla 20. Ammuntojen vaara-alue ulottuu merialueelle. Alueella liikkuvia kehoitetaan seuraamaan merivaroituksia ja radioliikennettä erityisen tarkasti.

Lisätietoja: puh. 0299 442 780. <https://puolustusvoimat.fi/ajankohtaista/ampuma-ja-melutiedotteet>

Lisää

Vaarallinen alue

(1)	63°55.09'N	22°28.08'E
(2)	63°57.23'N	23°09.18'E
(3)	63°59.86'N	23°21.92'E
(4)	64°09.98'N	23°25.27'E
(5)	64°24.72'N	23°56.28'E
(6)	64°35.07'N	24°06.47'E
(7)	64°43.77'N	23°55.17'E
(8)	64°48.08'N	23°40.09'E
(9)	64°49.15'N	23°21.47'E
(10)	64°43.58'N	22°59.20'E
(11)	64°32.97'N	22°47.06'E
(12)	64°33.57'N	22°44.82'E
(13)	64°14.75'N	22°19.05'E
(14)	64°01.45'N	22°18.72'E

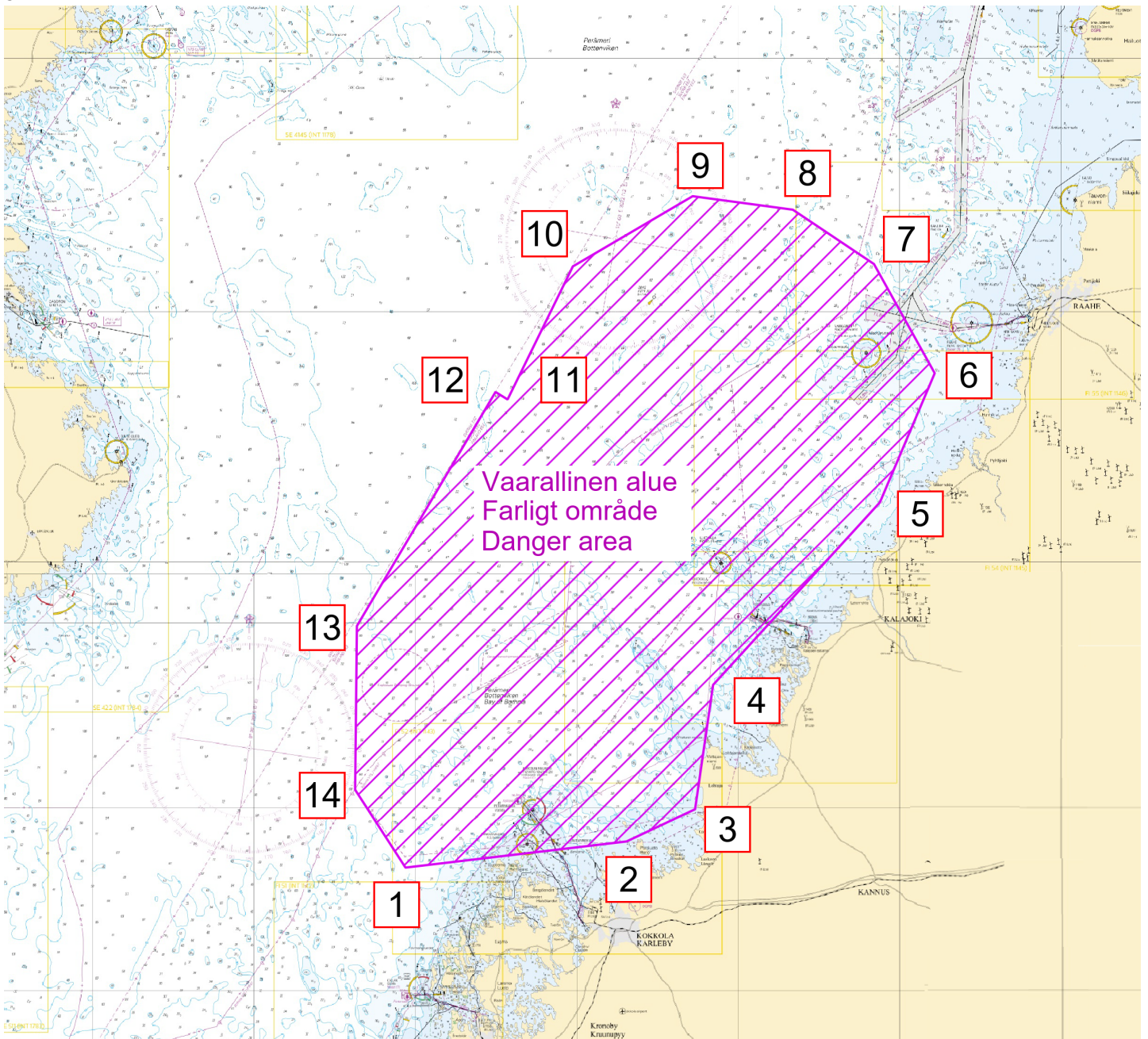

Kuva viitteeksi, karttaotteet ei merikartan mittakaavassa.

Tiedotuksia

*108/2024

2024-05-20

Suomi. Uudet N2000-merikartat väliltä Rauma - Uusikaupunki.

Kartat

Edellinen

Viittaa: 104/2024 [↗](#)

1

Uudenkaupungin eteläpuolella N2000 ja keskivesikarttojen rajalla osa pitkistä kauppamerenkulun väylistä jatkuu julkaistujen uusien N2000 karttojen ulkopuolelle. Tämä koskee Isokari-Lövsjär ja Lypertön väyliä. Näiden väylien tiedot päivitetään purjehdusoppaaseen myöhemmin. Oikean vedenkorkeustiedon käyttäminen korostuu näillä alueilla. Ks karttaliitteet.

Kuva 3. Painetut merikartat (1:50 000)- N2000 julkaisualan raja 15.5.2024

Kuva 4. Elektroniset merikartat (ENC approach)- N2000 julkaisualan raja 15.5.2024

Uuden julkaisualan pienimittakaavaiset kartat (Yleiskartta 955 ja General ENC FI29SOBS) ovat vielä keskivesikarttoja (MSL).

N2000 uudistus etenee kohti Ahvenanmaata. Seuraava karttaerä Uusikaupunki-Eckerö julkaistaan syksyllä 2024.

Purjehdusopas ja väyläkortit on myös päivitetty. Kaikkien karttatuotteiden vertaustaso ja ajantasaisuus on tarkastettavissa merikartoituksen tuoteluettelosta: <https://www.traficom.fi/fi/merikartoituksen-tuoteluettelo>

Lisätietoa N2000 väylä- ja merikarttaudistuksesta: <https://www.traficom.fi/fi/n2000-vayla-ja-merikarttaudistus>

Suomen rannikon purjehdusopas: <https://www.traficom.fi/fi/asioi-kanssamme/sailing-directions-finnish-waters>

Väylien käyttötapa uudistuu: <https://www.traficom.fi/fi/liikenne/merenkulku/vaylien-kayttotapaa-uudistuu>

Väyläkortit: <https://vayla.fi/palveluntuottajat/ammattimerenkulku/liikkuminen-vesivaylilla/vaylakortit>

N2000 vedenkorkeustiedot: <https://www.ilmatieteenlaitos.fi/vedenkorkeus>

Uusia N2000 -merikarttoja väliltä Rauma-Uusikaupunki:

Nya N2000 -sjökort mellan Raumo - Nystad:

New charts between Rauma-Uusikaupunki:

Painetut, tryckta, printed :

40 Isokari, Enskär	Ed 6, TM 12 / 30.4.2024 4
41 Rauma, Raumo	Ed 7, TM 12 / 30.4.2024
127 Rauma, Raumo (satama, hamn, port)	Ed 3, TM 12 / 30.4.2024

ENC:

Rauma, Raumo	FI4EIN6C	ed. 7
Sandbäck	FI4EIM2A	ed. 5
Uusikaupunki, Nysatad	FI4EIM2C	ed. 7
Hylkkari	FI4EIM2E	ed. 3
Isokari, Enskär	FI4EIKYC	ed. 7
Kustavi, Gustavs	FI4EIKYD	ed. 6
Taivassalo, Tövsala - Askainen, Villnäs	FI4EIKYE	ed. 2
Rauma, Raumo	FI5127M1	ed. 4
Uusikaupunki, Nysatad, Lypyrntti, Lypertö, Lyökki, Lökö	FI5A056A	ed. 3
Rauma, Raumo harbour	FI6127M2	ed. 3

Kuva viitteeksi, karttaotteet ei merikartan mittakaavassa.

3

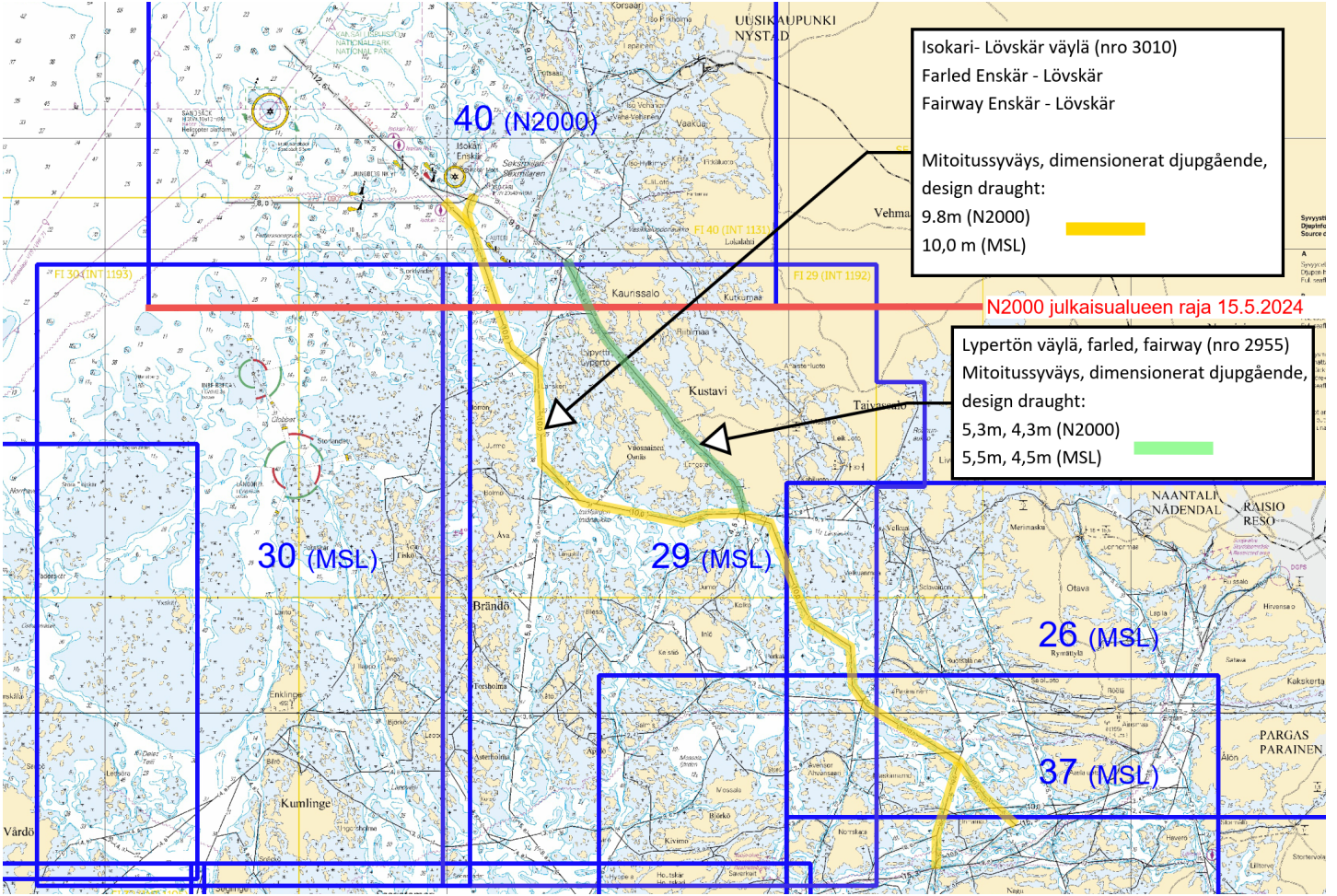

Kuva viitteeksi, karttaotteet ei merikartan mittakaavassa.

4

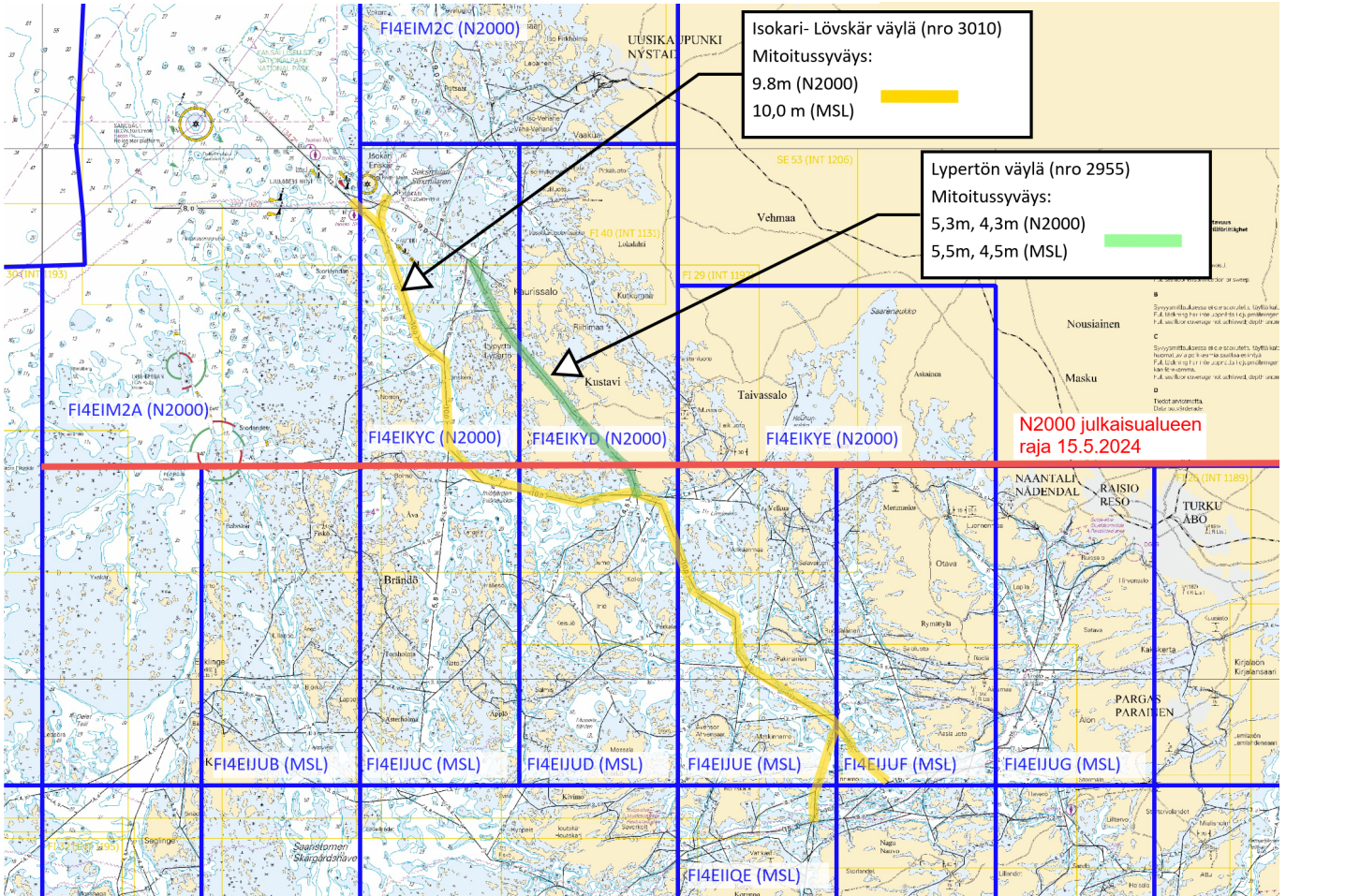

Kuva viitteeksi, karttaotteet ei merikartan mittakaavassa.

*109/2024

2024-05-20

Suomi. Suomen rannikon purjehdusopas. Purjehdusoppaan väyläkohtaiset luettelot. Kauppamerenkulun väylät 2.3.1 - Selkämeri.

Kartat

Edellinen

Viittaa:44/2024 [↗](#)

1

Suomen rannikon purjehdusopas 2.3.1 - Selkämeri

Liikenne- ja viestintävirasto Traficom julkaisee merikartat ja merenkulkujulkaisut Suomessa. Merenkulkujulkaisuissa esitetään merikarttaa täydentäviä tietoja. Suomen rannikon purjehdusoppaan (Sailing Directions for Finnish waters) koostuu yleisosasta (Osa 1) sekä useista aluekohtaisista väyläluetteloista (Osa 2 - Kauppamerenkulun väylät). Purjehdusoppaan yleisosio sisältää yleistietoa merenkulusta Suomessa. Tieto on suunnattu kansainvälisen merenkulun käyttöön. Yleisosio julkaistaan englanninkielisenä. Purjehdusoppaan väyläkohtaisissa luetteloissa esitetään kauppamerenkulun väyliä syvyys- ja mitoitustietoja sekä perustiedot väyliä käytöstä. Väyläluettelot julkaistaan kolmella kielellä. Purjehdusoppaat luodaan PDF- muotoisina ja viedään vapaasti saataville verkkosivulle: <https://fiho.fi/lnk/sd/fi>.

Purjehdusoppaan väyläkohtaisia luetteloita julkaistaan alueellisesti N2000 merikarttojen julkaisun yhteydessä. Julkaisu 2.3.1 - Selkämeri on julkaistu 16.5.2024.

Tilapäisiä väylämuutoksia ei päivitetä purjehdusoppaaseen. Merenkulkijoiden tulee seurata myös Tiedonantoja merenkulkijoille, sekä varmistaa uusimpien julkaisujen ja tarpeellisten linkitettyjen tietojen saatavuus laivalla.

<https://www.traficom.fi/fi/asioi-kanssamme/tiedonantoja-merenkulkijoille>

*112/2024

2024-05-20

Suomi. VÄYLÄN KÄYTÖN ILMOITUS.

Kartat

Edellinen

Viittaa:106/2024 [↗](#)

1

VÄYLÄN KÄYTÖN ILMOITUS

Liikenne- ja viestintävirasto Traficom on julkaissut ohjeen "Väylän käytön ilmoitus", jossa tarkennetaan vesiväyliä syvyyskäytännön periaatteita ja soveltamista. Ohjeen perusteella julkaisu Sailing directions for Finnish waters on päivitetty. Myös Fintraffic on päivittänyt alusliikennepalveluun liittyvää ohjeistustaan (Master's Guide).

Mikäli aluksen staattinen syväys on suurempi kuin väylän mitoitussyväys huomioiden vallitseva vedenkorkeus, aluksen tulee erikseen varmistaa ja osoittaa kölivaran (net UKC) säilyminen sille VTS-keskukselle, jonka valvonta-alueen väylän käytöstä on kyse. Aluksen liikenteenharjoittajan, asiamiehen tai päällikön on annettava väylän käytön ilmoitus viimeistään 24 h ennen saapumista luotsipaikalle, tai mikäli saapumiseen on alle 24 h, aluksen lähtiessä satamasta kohti Suomen satamaa. Lähtevän aluksen on annettava ilmoitus heti, kun se on mahdollista, viimeistään lähtöilmoituksen yhteydessä. VTS ohjeistaa aiheesta tarkemmin.

Aluksilta vaadittavat toimenpiteet kuvataan VTS Master's Guide- oppaissa; <https://fiho.fi/lnk/vtsguide/fi>

Lisätietoa on saatavilla myös (englanniksi) julkaisussa Sailing directions for Finnish waters
https://fiho.fi/npub/sd/SD_1_EN.pdf sekä ohjeessa Väylän käytön ilmoitus <https://fiho.fi/lnk/chnote/fi>

(Traficom, Helsinki/Helsingfors 2024)

Voimassa olevat Ennakko- (P) ja Tilapäiset- (T) - tiedonannot (20.05.2024)

Suomenlahti

T&P	Kartat	Suomenlahti
174(T)/2019 ☞	951	Iso Tytärsaaren KA -puoli. Esteet
296(T)/2020 ☞	17, 18, 191, 952, A, B	Helsinki. Sipoo. Alueet ja rajat
20(T)/2021 ☞	951, A	TSS OFF ROOSHER ISLAND. Majakka Rodser sammutettu...Turvalaitteet
228(T)/2021 ☞	951, A	Kulmamatala. Majakka Krestovjy sammutettu. Tiedonanto uusitaan. Turvalaitteet
304(T)/2021 ☞	18, 192, A, B	Helsinki. Vuosaari. Tiedonanto uusitaan. Turvalaitteet. Alueet ja rajat
65(T)/2022 ☞	A, S	Viipuri. Tuhoutunut loisto. Tiedonanto uusitaan. Turvalaitteet
66(T)/2022 ☞	A, S	Viipuri. Loiston valo poissa toiminnasta. Tiedonanto uusitaan. Turvalaitteet
86(T)/2022 ☞	18, 191, 952, A, B	Helsinki. Kruunuvuori. Rajoituksia vesiliikenteeseen. Väylät
90(T)/2022 ☞	951	Tiskolovo. Majakka Kajbolovo. Turvalaitteet
229(T)/2023 ☞	18, 191, A, B	Helsinki. Hernesaari. Turvalaitteet
230(T)/2023 ☞	18, 191, A, B	Helsinki. Hernesaari. Turvalaitteet. Alueet ja rajat
270(T)/2023 ☞	951, 952	Purekkariniemen P -puoli. Kelluva este poistettu. Esteet
271(T)/2023 ☞	951, 952	Purekkariniemen P -puoli. Kelluva este. Esteet
35(T)/2024 ☞	14, 138, A	Kotka. Lehmäsaari. Tuhoutunut linjamerkki. Turvalaitteet
52(T)/2024 ☞	952, A, B	Prangli. Kelnase. Rakennustyöt. Alueet ja rajat
80(T)/2024 ☞	18, 952, A, B	Helsinginmatalan LO -puoli. ODAS -viitta. Turvalaitteet

Saaristomeri

T&P	Kartat	Saaristomeri
189(T)/2023 ☞	26, D	Parainen. Kirjala...Rajoituksia vesiliikenteeseen. Alueet ja rajat
20(T)/2024 ☞	26, 190, D	Turku. Aurajoki. Ruoppaustyöt. Alueet ja rajat
40(T)/2024 ☞	26, 190, D	Naantali. Raumakari...Kirkonsalmi. Tiedonanto uusitaan. Turvalaitteet
74(T)/2024 ☞	27, 167, D	Parainen. Utön E -puoli. ODAS -poiju. Turvalaitteet
83(T)/2024 ☞	27, 167, C, D	Parainen. Utön KA -puoli. ODAS -viitta. Turvalaitteet
110(T)/2024 ☞	23, 25, 26, 37, B, D	Salo. Parainen. Turvalaitteet

Ahvenanmeri

T&P	Kartat	Ahvenanmeri
97(T)/2024 ↗	32, 160, C	Maarianhamina. Lemströmin kanava...Alueet ja rajat

Selkämeri

T&P	Kartat	Selkämeri
30(T)/2022 ↗	41, 127, E	Rauma. Ulko-Petäjäs. Alueet ja rajat
160(T)/2022 ↗	41, 127, E	Rauma. Otanlahti. Kelluva saari. Esteet
128(T)/2023 ↗	953, 954, 955, C	Saltvik. Brändö. Mittalaitteita pohjassa. Turvalaitteet
253(T)/2023 ↗	955	Gävlen itäpuoli. Loisto sammutettu tilapäisesti. Turvalaitteet
8(T)/2024 ↗	42, 125, E	Pori. Tahkoluoto. Tiedonanto uusitaan. Turvalaitteet
76(T)/2024 ↗	955	Gävlen itäpuoli. Loisto Purrutsgrund sammutettu. Turvalaitteet
95(T)/2024 ↗	42, 125, 955, E	Pori. Tahkoluoto. Majakka Kaijakari sammutettu. Turvalaitteet

Merenkurkku

T&P	Kartat	Merenkurkku
238(T)/2022 ↗	48, 115, 921, F, M	Vaasa. Vaskiluoto. Tiedonanto uusitaan. Turvalaitteet
57(T)/2023 ↗	957, F	Uumajan E -puoli. Loisto Fjärdgrund sammutettu. Turvalaitteet
126(T)/2023 ↗	48, 115, 820	Vaasa. Vaskiluoto. Ruoppaustyöt. Alueet ja rajat
142(T)/2023 ↗	48, 115, 820, 956, 957, 8061, 8065	Vaasa. Vaskiluoto. Tiedonanto uusitaan. Turvalaitteet. Väylät. Väyläalueet
254(T)/2023 ↗	47, 48, 822, 956, 957	Talvikaudeksi poistetut poijut ja viitta. Virtuaali AIS. Turvalaitteet
255(T)/2023 ↗	48, 115, 820	Vaasa. Vaskiluoto. Tiedonanto uusitaan. Turvalaitteet
256(T)/2023 ↗	48, 115, 820	Vaasa. Vaskiluoto. Ruoppaustyöt. Tiedonanto uusitaan. Alueet ja rajat
266(T)/2023 ↗	47, 825, 956, 957, 8065	TSS in Norra Kvarken. Talvikaudeksi poistetut poijut. Turvalaitteet
62(T)/2024 ↗	48, 819, 822, 956, 957, 8061, 8065	Mustasaari. Raippaluodon L -puoli...Turvalaitteet

Perämeri

T&P	Kartat	Perämeri
47(T)/2023 ↗	57, 119, 845, 846	Oulun satama. (N2000) (BSCD2000)...Syvyystiedot. Väylät. Väyläalueet
257(T)/2023 ↗	60, 958	Talvikaudeksi poistetut poijut. Virtuaali AIS. Turvalaitteet
263(T)/2023 ↗	55, 119, 838, 839, 958, 8071	Raahe. Loisto Heikinkari sammutettu. Turvalaitteet
9(T)/2024 ↗		Skelleftehamn. Loiston Gåsören sektorit ovat epäluotettavia. Turvalaitteet

Vuoksen vesistö

T&P	Kartat	Vuoksen vesistö
268(T)/2019 ↗	M	Kuopio. Kotkatniemi. Turvalaitteet
214(T)/2020 ↗		Leppävirta. Hyvärilä. Turvalaitteet
90(T)/2023 ↗	921, M	Kuopio. Loisto Sotkanselkä toiminnassa. Tiedonanto uusitaan. Turvalaitteet

Kymijoen vesistö

T&P	Kartat	Kymijoen vesistö
-	-	

Kokemäenjoen vesistö

T&P	Kartat	Kokemäenjoen vesistö
-	-	

Oulujoen vesistö

T&P	Kartat	Oulujoen vesistö
-	-	

Paatsjoen vesistö

T&P	Kartat	Paatsjoen vesistö
-	-	

Saimaan kanava

T&P	Kartat	Saimaan kanava
10(T)/2024 ↗		Saimaan kanava suljettu talvikaudeksi.

Pohjoinen Itämeri

T&P	Kartat	Pohjoinen Itämeri
11(T)/2024 ↗	952, 953, 954	Hiidenmaa. Tahkuna. Loisto Lehtma sammutettu. Turvalaitteet

Tiedotuksia

T&P	Kartat	Tiedotuksia
291(T)/2022 ↗		Perämeri. Oulun edusta. V-AIS. Tiedonanto uusitaan.
99(T)/2023 ↗		Merikarvian edusta. Merenmittausta.
137(T)/2023 ↗		Helsinki. Korkeasaari. Sillanrakennustyöt. Rajoituksia vesiliikenteeseen.
102(T)/2024 ↗		Parainen. Hessund. Sillanrakennustyöt.