



Underrättelser för sjöfarande

UfS 18/2024

Notiser: 154 - 165 / 30.06.2024



Innehållsförteckning

Titel	Sida
Index enligt område	2
Kortindex	3
Skärgårdshavet	4
Ålands hav	5
Bottenviken	7
Kumo älvs vattendrag	13
Preliminära (P) och Tillfälliga (T) notiser i kraft (28.06.2024)	14

Index enligt område

Skärgårdshavet

Kort

*156/2024	24, D
*157/2024	25, 37, B, D

Ålands hav

Kort

*154(T)/2024	31, 935, 953, C
*155(T)/2024	31, 935, C
*158/2024	32, 160, C

Bottenviken

Kort

*159/2024	50, 51, 829, 830, 957
*160/2024	52, 833, 834
*161/2024	57, 848
*162/2024	57, 846, 847
*163/2024	57, 846, 958, 8071
*164(T)/2024	57, 119, 846

Kumo älvs vattendrag

Kort

*165/2024	0
-----------	---

Kortindex

Kort	Notiser
24	*156/2024
25	*157/2024
31	*154(T)/2024, *155(T)/2024
32	*158/2024
37	*157/2024
50	*159/2024
51	*159/2024
52	*160/2024
57	*161/2024, *162/2024, *163/2024, *164(T)/2024
119	*164(T)/2024
160	*158/2024
829	*159/2024
830	*159/2024
833	*160/2024
834	*160/2024
846	*162/2024, *163/2024, *164(T)/2024
847	*162/2024
848	*161/2024
935	*154(T)/2024, *155(T)/2024
953	*154(T)/2024
957	*159/2024
958	*163/2024
8071	*163/2024
B	*157/2024
C	*154(T)/2024, *155(T)/2024, *158/2024
D	*156/2024, *157/2024
O	*165/2024

Skärgårdshavet

*156/2024

2024-06-28

Finland. Skärgårdshavet. Pargas. Långskär. Säkerhetsanordningar

Kort	Föregående
24	(INT 1187) 183/2023 ↗
D711, D711.1	141/2024 ↗

1	24, D711, D711.1	59°51.504'N	21°57.775'E	21744
Stryk				

(Traficom, Helsinki/Helsingfors 2024)

*157/2024

2024-06-28

Finland. Skärgårdshavet. Pargas. Gulskär. Fiskodling. Områden och gränser

Kort	Föregående
25	(INT 1188) 141/2024 ↗
37	(INT 1198) 141/2024 ↗
B649	138/2024 ↗
D703, D709	156/2024 ↗

1	25, 37, B649, D703, D709
---	--------------------------

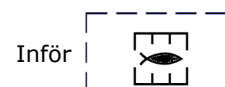

Mellan följande positioner:

(1)	60°07.39'N	22°06.36'E
(2)	60°07.38'N	22°06.43'E
(3)	60°07.22'N	22°06.27'E
(4)	60°07.21'N	22°06.34'E

(Traficom, Helsinki/Helsingfors 2024)

Ålands hav

*154(T)/2024

2024-06-27

Finland. Ålands hav. Lemland. Fyren Lågskär släckt. Säkerhetsanordningar

Kort		Föregående
31	(INT 1194)	133/2023 ↗
935		193/2023 ↗
953		140/2024 ↗
C755		140/2024 ↗

Tidpunkt: till ca 30.9.2024

1

Under reparationsarbetet är fyrens ljus ur bruk.

2

31, 935, 953, C755

Ändra



LÅGSKÄR
Fl.W.12s
(exting)

59°50.47'N 19°54.74'E 6114, (C4480)

(Traficom, Helsinki/Helsingfors 2024)

*155(T)/2024

2024-06-27

Finland. Ålands hav. TSS SOUTH ÅLAND SEA. Fyren Flötjan släckt.
Säkerhetsanordningar

Kort		Föregående
31	(INT 1194)	154/2024 ↗
935		154/2024 ↗
C755		154/2024 ↗

Tidpunkt: till ca 30.9.2024

1

Under reparationsarbetet är fyrens ljus och racon ur bruk.

2

31, 935, C755

Ändra



FLÖTJAN
Fl(2)W.20s
(exting)
Racon (T) (not
in use)

59°48.50'N 19°46.93'E 6345, (C4482)

(Traficom, Helsinki/Helsingfors 2024)

*158/2024

2024-06-28

Finland. Ålands hav. Lemland. Gränskär. Landmärken

Kort		Föregående
32	(INT 1195)	97/2024 ↗
160	(INT 1156)	97/2024 ↗
C753, C756		155/2024 ↗

1		32, 160, C753, C756		
Inför		Monument (INT E24)	60°01.275'N	20°02.537'E

(Traficom, Helsinki/Helsingfors 2024)

Bottenviken



*159/2024

2024-06-28

Finland. Bottenviken. Nykarleby. S om fyren Stubben. Djup

Kort		Föregående
50	(INT 1141)	73/2023 ↗
51	(INT 1142)	177/2023 ↗
829		/
830		/
957	(INT 1208)	142/2024 ↗

1 Stryk 3_5 957 63°30.28'N 22°09.57'E

2 Ändra 4_2   50, 51, 829, 830
Inför 3 m djupkurva 63°30.15'N 22°09.55'E

(Traficom, Helsinki/Helsingfors 2024)

*160/2024

2024-06-28

Finland. Bottenviken. Karleby. Kallskärsreveln. Djup

Kort		Föregående
52	(INT 1143)	/
833		28/2024 ↗
834		113/2024 ↗

1 Inför T 52, 833, 834
Inför 3 m djupkurva 63°55.699'N 22°50.454'E

(Traficom, Helsinki/Helsingfors 2024)

*161/2024

2024-06-28

Finland. Bottenviken. Uleåborg. Karlö. OULU 4. Farledsområden

Kort

57

848

Föregående

(INT 1148)

145/2024 [↗](#)

112/2023 [↗](#)

1 57, 848

Ändra 11,8m → 11,7m

Mellan följande positioner:

(1) 65°07.63'N 24°48.58'E

(2) 65°07.47'N 24°46.32'E



Bild för referens, kortutdrag inte i sjökortets skala.

(Traficom, Helsinki/Helsingfors 2024)

*162/2024

2024-06-28

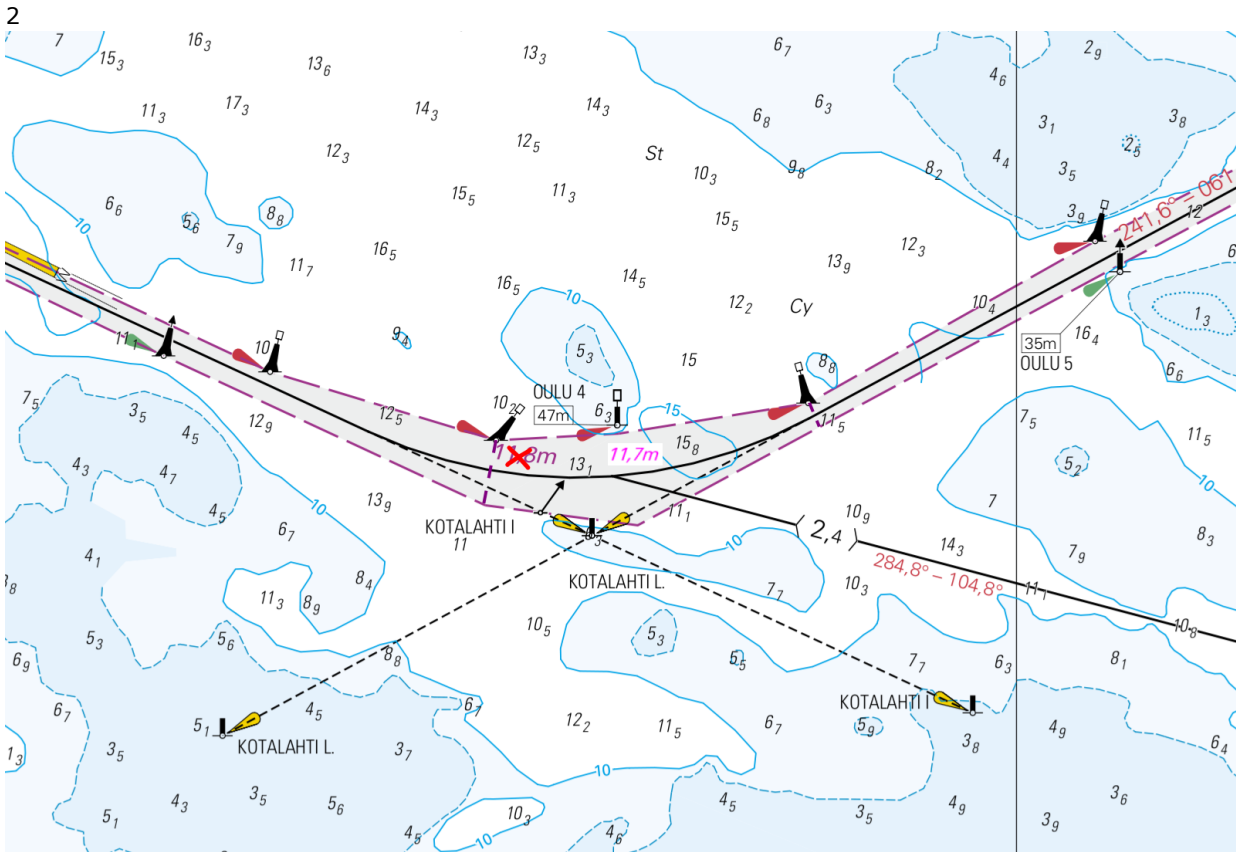
Finland. Bottenviken. Uleåborg. Hietakari. Farledsområden. Områden och gränser

Kort	Föregående
57	(INT 1148) 161/2024 ↗
846	145/2024 ↗
847	137/2024 ↗

Refererar:161/2024 [↗](#)

1	57, 846, 847			
Stryk	Mellan följande positioner:	(1)	65°06.782'N	25°05.269'E
		(2)	65°06.288'N	25°07.213'E

2	57, 846, 847			
Inför	Mellan följande positioner:	(1)	65°06.782'N	25°05.269'E
		(2)	65°06.710'N	25°06.500'E

3	57, 846, 847			
---	--------------	--	--	--

Ändra 11,3m ➔ 14,3m 65°06.638'N 25°06.370'E



Bild för referens, kortutdrag inte i sjökortets skala.

(Traficom, Helsinki/Helsingfors 2024)

*163/2024

2024-06-28

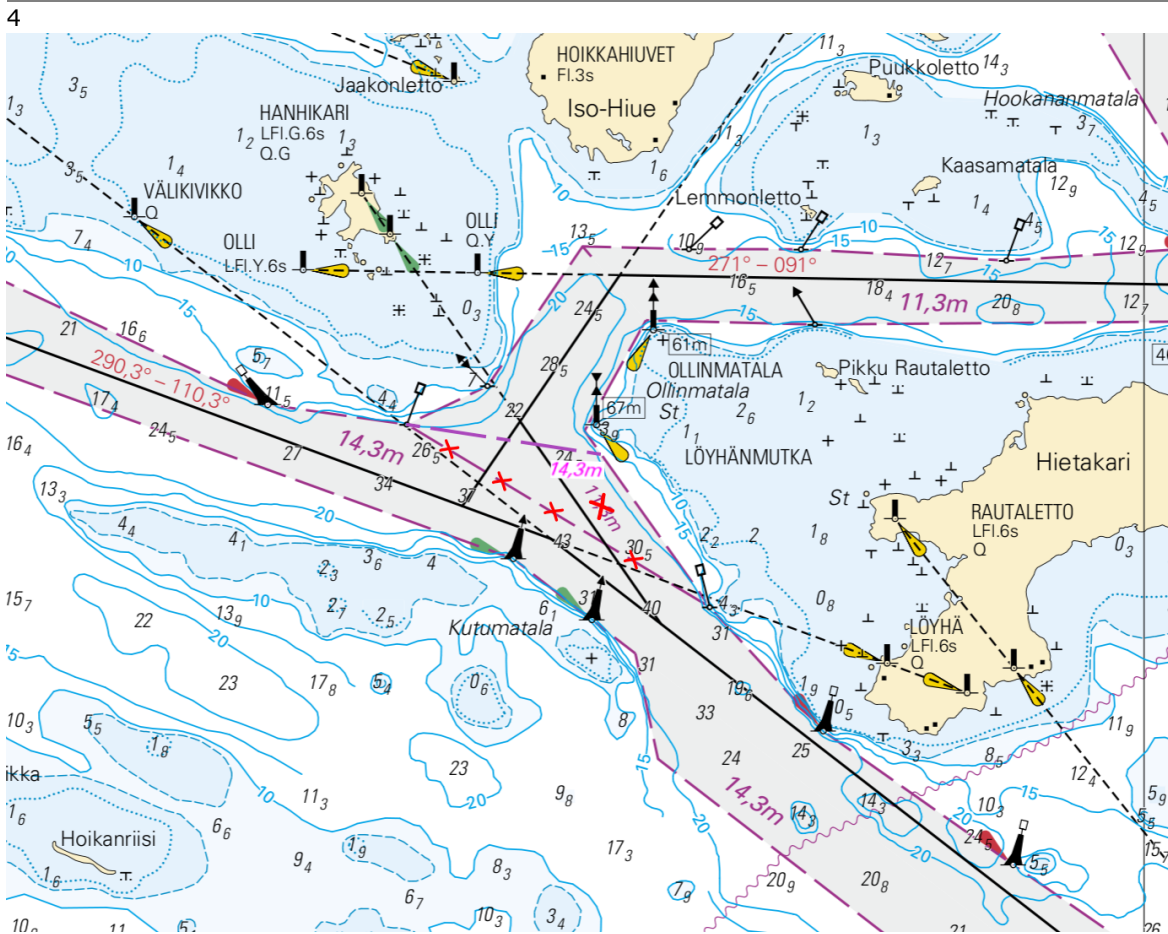
Finland. Bottenviken. Karlö. Säkerhetsanordningar. Farleder

Kort		Föregående
57	(INT 1148)	162/2024 ↗
846		162/2024 ↗
958	(INT 1209)	145/2024 ↗
8071/INDEX		145/2024 ↗

Refererar:145(T)/2024 [↗](#)

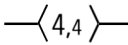
1	57, 846, 958, 8071/INDEX
Inför 	Mellan följande positioner: (1) 65°02.578'N 25°06.000'E
	Stryk den tidigare mittlinjen (2) 65°01.900'N 25°05.353'E

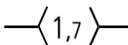
2	57, 846, 958, 8071/INDEX
Inför 	Mellan följande positioner: (1) 65°02.097'N 25°05.543'E
	Stryk den tidigare mittlinjen (2) 65°01.305'N 25°02.609'E

3	57, 846
Flytta 	Från 65°02.176'N 25°05.274'E
	Till 65°02.143'N 25°05.540'E 10375



Bild för referens, kortutdrag inte i sjökortets skala.

(Traficom, Helsinki/Helsingfors 2024)

*164(T)/2024

2024-06-28

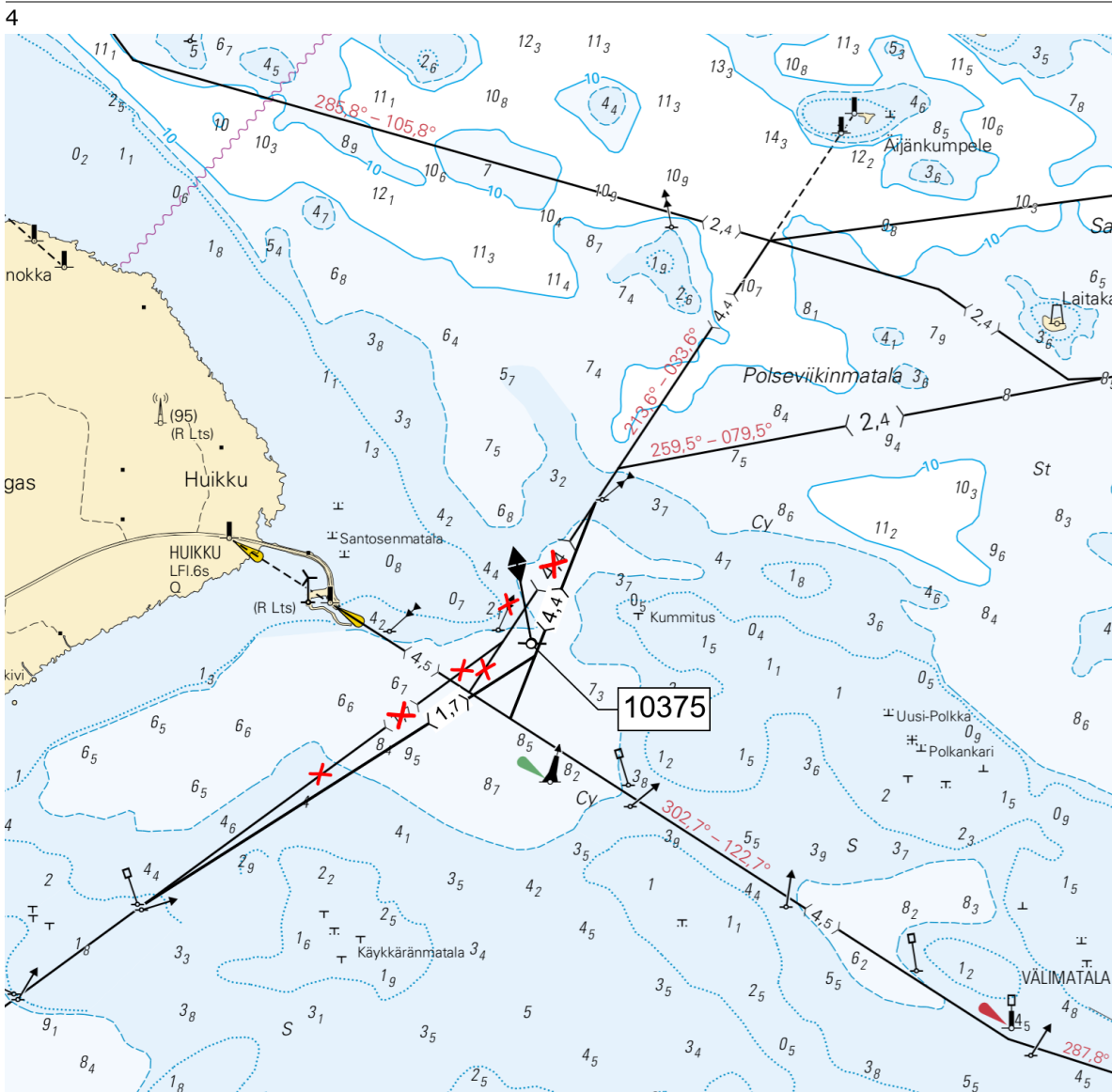
Finland. Bottenviken. Uleåborg. Pikisaari. Farleder

Kort		Föregående
57	(INT 1148)	163/2024 ↗
119.B	(INT 11461)	111/2024 ↗
846, 846.A		163/2024 ↗

Tidpunkt: till ca 31.12.2025

1 57, 119.B, 846, 846.A

Ändra $\langle 1,4 \rangle$ \rightarrow $\langle 1,2 \rangle$ Mellan följande positioner:

- (1) 65°00.96'N 25°27.22'E
- (2) 65°01.28'N 25°26.67'E



Bild för referens, kortutdrag inte i sjökortets skala.

(Traficom, Helsinki/Helsingfors 2024)

Kumo älvs vattendrag

*165/2024

2024-06-28

Finland. Kumo älvs vattendrag. Lempäälä. Kirkkolahti. Kablar och rörledningar

Kort
0524

Föregående
58/2023 [↗](#)

1 O524

Inför 

Mellan följande positioner:

- | | | |
|-----|-------------|-------------|
| (1) | 61°18.659'N | 23°44.622'E |
| (2) | 61°18.793'N | 23°44.686'E |
| (3) | 61°18.859'N | 23°44.899'E |

2 O524

Inför 

Mellan följande positioner:

- | | | |
|-----|-------------|-------------|
| (1) | 61°18.659'N | 23°44.622'E |
| (2) | 61°18.862'N | 23°44.706'E |
| (3) | 61°19.023'N | 23°44.660'E |
| (4) | 61°19.231'N | 23°44.552'E |
| (5) | 61°19.319'N | 23°44.595'E |
| (6) | 61°19.396'N | 23°44.720'E |



Bild för referens, kortutdrag inte i sjökortets skala.

(Lempäälän Vesi Oy, 2024)

Preliminära (P) och Tillfälliga (T) notiser i kraft (28.06.2024)

Finska viken

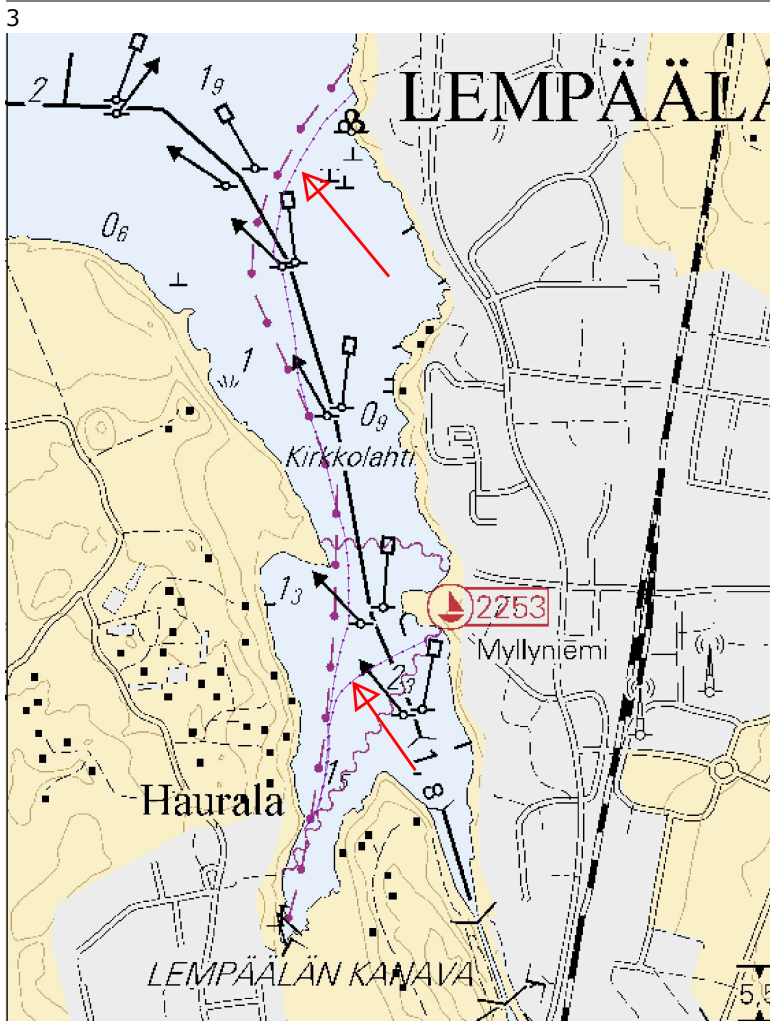
T&P	Kort	Finska viken
174(T)/2019 🔗	951	SO om Bol'soj Tjuters. Hinder
296(T)/2020 🔗	17, 18, 191, 952, A, B	Helsingfors. Sibbo. Områden och gränser
20(T)/2021 🔗	951, A	TSS OFF ROOSHER ISLAND. Fyren Rodser släckt...Säkerhetsanordningar
228(T)/2021 🔗	951, A	Krestovj. Fyren Krestovj släckt...Säkerhetsanordningar
304(T)/2021 🔗	18, 192, A, B	Helsingfors. Nordsjö...Säkerhetsanordningar. Områden och gränser
65(T)/2022 🔗	A, S	Viborg. Förstört sjömärke med fyrlys...Säkerhetsanordningar
66(T)/2022 🔗	A, S	Viborg. Ljuset på fyren ur bruk...Säkerhetsanordningar
86(T)/2022 🔗	18, 191, 952, A, B	Helsingfors. Kronberget. Begränsningar i sjötrafiken. Farleder
90(T)/2022 🔗	951	Tiskolovo. Fyren Kajbolovo. Säkerhetsanordningar
229(T)/2023 🔗	18, 191, A, B	Helsingfors. Ärtholmen. Säkerhetsanordningar
230(T)/2023 🔗	18, 191, A, B	Helsingfors. Ärtholmen. Säkerhetsanordningar. Områden och gränser
270(T)/2023 🔗	951, 952	N om Purekkarineem. Flytande hinder indragen. Hinder
271(T)/2023 🔗	951, 952	N om Purekkarineem. Flytande hinder. Hinder
35(T)/2024 🔗	14, 138, A	Kotka. Lehmäsaari. Ensmärke förstört. Säkerhetsanordningar
52(T)/2024 🔗	952, A, B	Prangli. Kelnase. Byggnadsarbeten. Områden och gränser
80(T)/2024 🔗	18, 952, A, B	SV om Helsinginmatala. ODAS -prick. Säkerhetsanordningar
115(T)/2024 🔗	21, B	Raseborg. Jomalvik. Farledsavsnittet avstängt. Områden och gränser

Skärgårdshavet

T&P	Kort	Skärgårdshavet
189(T)/2023 🔗	26, D	Pargas. Kirjala...Begränsningar i sjötrafiken. Områden och gränser
20(T)/2024 🔗	26, 190, D	Åbo. Aura å. Muddringsarbeten. Områden och gränser
40(T)/2024 🔗	26, 190, D	Nådendal. Raumakari...Underrättelsen upprepas. Säkerhetsanordningar
74(T)/2024 🔗	27, 167, D	Pargas. S om Utö. ODAS-boj. Säkerhetsanordningar
130(T)/2024 🔗	27, D	Pargas. S om Utö. ODAS-boj. Säkerhetsanordningar
139(T)/2024 🔗	25, 26, 37, D	Pargas. Själo. ODAS-bojar. Säkerhetsanordningar

Ålands hav

T&P	Kort	Ålands hav
97(T)/2024 ↗	32, 160, C	Mariehamn. Lemströms kanal...Områden och gränser
154(T)/2024 ↗	31, 935, 953, C	Lemland. Fyren Lågskår släckt. Säkerhetsanordningar
155(T)/2024 ↗	31, 935, C	TSS SOUTH ÅLAND SEA. Fyren Flötjan släckt. Säkerhetsanordningar

Bottenhavet

T&P	Kort	Bottenhavet
30(T)/2022 ↗	41, 127, E	Raumo. Ulko-Petäjäs. Områden och gränser
160(T)/2022 ↗	41, 127, E	Raumo. Otanlahti. Floating Island. Hinder
128(T)/2023 ↗	953, 954, 955, C	Saltvik. Brändö. Mätutrustning på havsbotten. Säkerhetsanordningar
253(T)/2023 ↗	955	O om Gävle. Fyren tillfälligt släckt. Säkerhetsanordningar
8(T)/2024 ↗	42, 125, E	Björneborg. Vetenskär. Underrättelsen upprepas. Säkerhetsanordningar
76(T)/2024 ↗	955	O om Gävle. Fyren Purrutsgrund släckt. Säkerhetsanordningar
95(T)/2024 ↗	42, 125, 955, E	Björneborg. Vetenskär. Fyren Kaijakari släckt. Säkerhetsanordningar
120(T)/2024 ↗	43, 113, 955, E	Sastmola. Muddringsarbeten. Områden och gränser
121(T)/2024 ↗	45, 46, 815, 816	Korsnäs. Mätutrustning på havsbotten. Hinder

Kvarken

T&P	Kort	Kvarken
238(T)/2022 ↗	48, 115, 921, F, M	Vasa. Vasklot. Underrättelsen upprepas. Säkerhetsanordningar
57(T)/2023 ↗	957, F	S om Umeå. Fyren Fjärdgrund släckt. Säkerhetsanordningar
126(T)/2023 ↗	48, 115, 820	Vasa. Vasklot. Muddringsarbeten. Områden och gränser
142(T)/2023 ↗	48, 115, 820, 956, 957, 8061, 8065	Vasa. Vasklot...Säkerhetsanordningar. Farleder. Farledsområden
255(T)/2023 ↗	48, 115, 820	Vasa. Vasklot. Underrättelsen upprepas. Säkerhetsanordningar
256(T)/2023 ↗	48, 115, 820	Vasa. Vasklot. Muddringsarbeten. Underrättelsen upprepas. Områden och gränser
266(T)/2023 ↗	47, 825, 956, 957, 8065	TSS in Norra Kvarken. Bojar tillfälligt indragna för vintern. Säkerhetsano...
62(T)/2024 ↗	48, 819, 822, 956, 957, 8061, 8065	Korsholm. V om Replot. Fyren Vaasan Majakka släckt. Säkerhetsanordningar

Bottenviken

T&P	Kort	Bottenviken
47(T)/2023 ↗	57, 119, 845, 846	Uleåborgs hamn. (N2000) (BSCD2000)...Djup. Farleder. Farledsområden
263(T)/2023 ↗	55, 119, 838, 839, 958, 8071	Brahestad. Fyren Heikinkari släckt. Säkerhetsanordningar
133(T)/2024 ↗	59, 854	Torneå. Pensaskari. Säkerhetsanordningar
137(T)/2024 ↗	57, 847	Utanför Uleåborg. Länsiletto. Säkerhetsanordningar
144(T)/2024 ↗	57, 846	Uleåborg. Pajuniemi. Säkerhetsanordningar
145(T)/2024 ↗	57, 846, 958, 8071	Karlö. Brobyggnadsarbeten. Områden och gränser
164(T)/2024 ↗	57, 119, 846	Uleåborg. Pikisaari. Farleder

Vuoksens vattendrag

T&P	Kort	Vuoksens vattendrag
268(T)/2019 ↗	M	Kuopio. Kotkatniemi. Säkerhetsanordningar
214(T)/2020 ↗		Leppävirta. Hyvärilä. Säkerhetsanordningar
90(T)/2023 ↗	921, M	Kuopio. Fyren Sotkanselkä i drift...Säkerhetsanordningar

Kymmene älvs vattendrag

T&P	Kort	Kymmene älvs vattendrag
-	-	

Kumo älvs vattendrag

T&P	Kort	Kumo älvs vattendrag
-	-	

Ule älvs vattendrag

T&P	Kort	Ule älvs vattendrag
-	-	

Paatsjoki vattendrag

T&P	Kort	Paatsjoki vattendrag
-	-	

Saima kanal

T&P	Kort	Saima kanal
10(T)/2024 ↗		Saima kanal stängt för vintersäsongen.

Norra Östersjön

T&P	Kort	Norra Östersjön
11(T)/2024 ↗	952, 953, 954	Dagö. Tahkuna. Fyren Lehtma släckt. Säkerhetsanordningar

Upplysningar

T&P	Kort	Upplysningar
291(T)/2022 ↗		Bottenviken. Utanför Uleåborg. V-AIS. Underrättelsen upprepas.
99(T)/2023 ↗		Utanför Sastmola. Sjömätningar utförs.
137(T)/2023 ↗		Helsingfors. Högholmen. Brobyggnadsarbeten. Begränsningar i sjötrafiken.
102(T)/2024 ↗		Pargas. Hessund. Brobyggnadsarbeten.