



Underrättelser för sjöfarande

Ufs 20/2024

Notiser: 178 - 182 / 20.07.2024



Innehållsförteckning

Titel	Sida
Index enligt område	2
Kortindex	3
Finska viken	4
Skärgårdshavet	5
Bottenviken	6
Vuoksens vattendrag	7
Preliminära (P) och Tillfälliga (T) notiser i kraft (19.07.2024)	12

Index enligt område

Finska viken

Kort

*178(T)/2024

20, B

Skärgårdshavet

Kort

*179/2024

26, 190, D

Bottenviken

Kort

*180/2024

57, 846

Vuoksens vattendrag

Kort

*181/2024

L, M, V

*182/2024

M, V

Kortindex

Kort	Notiser
20	*178(T)/2024
26	*179/2024
57	*180/2024
190	*179/2024
846	*180/2024
B	*178(T)/2024
D	*179/2024
L	*181/2024
M	*181/2024, *182/2024
V	*181/2024, *182/2024

Finska viken

*178(T)/2024

2024-07-12

Finland. Finska viken. Ingå. Djuphamn. Bottenundersökningar. Områden och gränser

Kort		Föregående
20, 20.A	(INT 1252)	69/2024 ↗
B632		167/2024 ↗

Tidpunkt: till ca 15.8.2024

1

Fartyg Nisse och Tärnan utför bottenundersökningar och undervattenstekniska arbeten i Ingå djuphamn.

Anropssignalen för fartyget Tärnan är OH6336. Fartygen lyssnar på VHF-kanal 16 och de VHF-kanaler som krävs.

Fartyg som rör sig i området ska sakta farten och undvika att orsaka svall i närheten av arbetsfartyget.

2

20, 20.A, B632

Inför

Bottenundersökningar

(1)	60°00.70'N	23°55.24'E
(2)	60°00.72'N	23°55.90'E
(3)	60°00.63'N	23°56.58'E

3



Bild för referens, kortutdrag inte i sjökortets skala.

(Civil Tech Oy Ab, 2024)

Skärgårdshavet

*179/2024

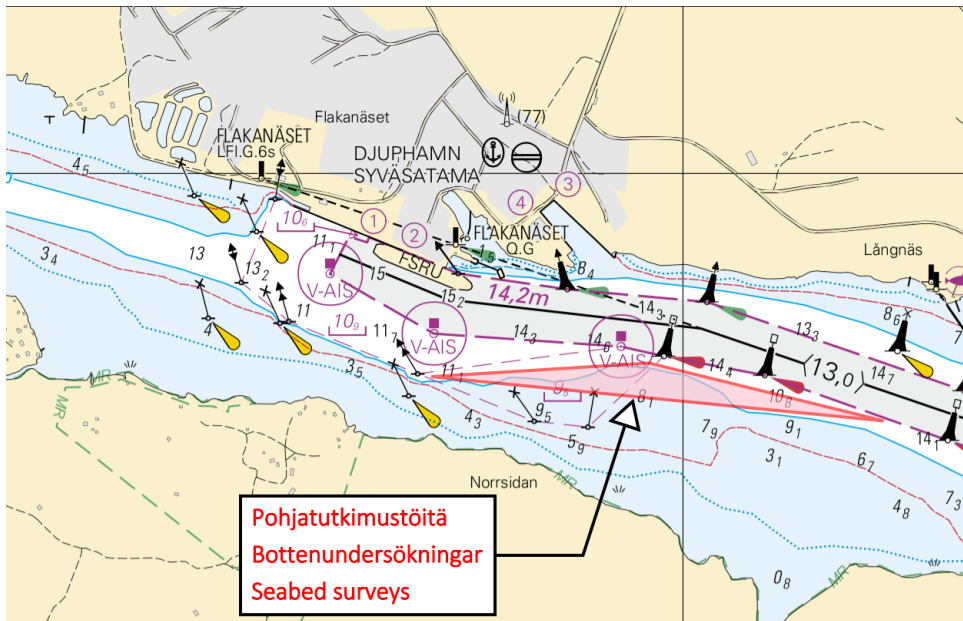
2024-07-17

Finland. Skärgårdshavet. Åbo. Aura å. Arbetet har slutförts. Områden och gränser

Kort		Föregående
26	(INT 1189)	168/2024 ↗
190, 190.C	(INT 1158)	65/2024 ↗
D706, D706.2		168/2024 ↗

Utgår: 20(T)/2024 [↗](#)

1	26, 190, 190.C, D706, D706.2			
Stryk	Mellan följande positioner:	(1)	60°26.04'N	22°12.95'E
		(2)	60°26.66'N	22°15.30'E



Bild för referens, kortutdrag inte i sjökortets skala.

(Oteran Oy, 2024)

Bottenviken

*180/2024

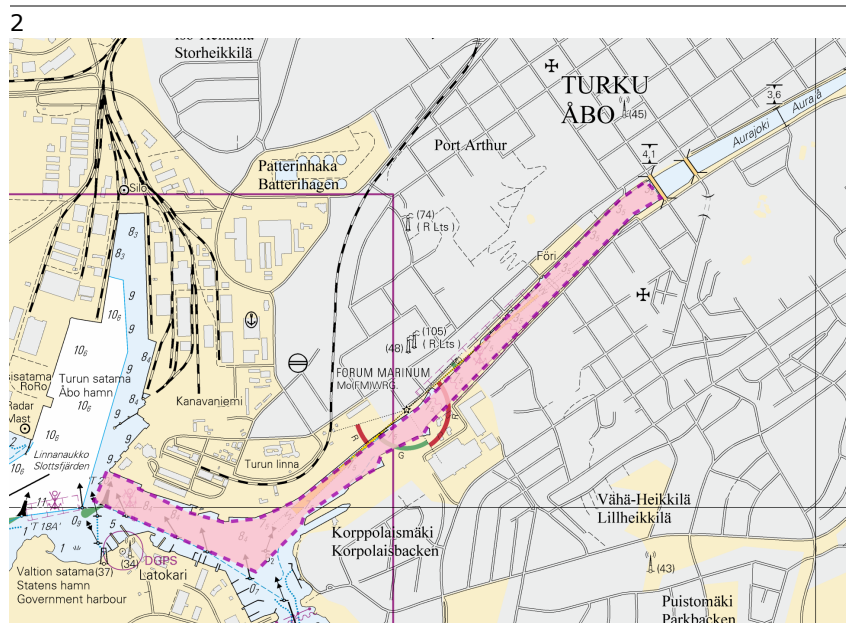
2024-07-17

Finland. Bottenviken. Uleåborg. Oulunselkä. Djup

Kort

57

(INT 1148)

Föregående

164/2024 [↗](#)

846

164/2024 [↗](#)

1 Stryk 1₆ 57, 846 65°01.215'N 25°19.659'E

2 Inför T 57, 846 Korrigera 3 m djupkurva 65°01.148'N 25°19.757'E



Bild för referens, kortutdrag inte i sjökortets skala.

(Traficom, Helsinki/Helsingfors 2024)

Vuoksens vattendrag

*181/2024

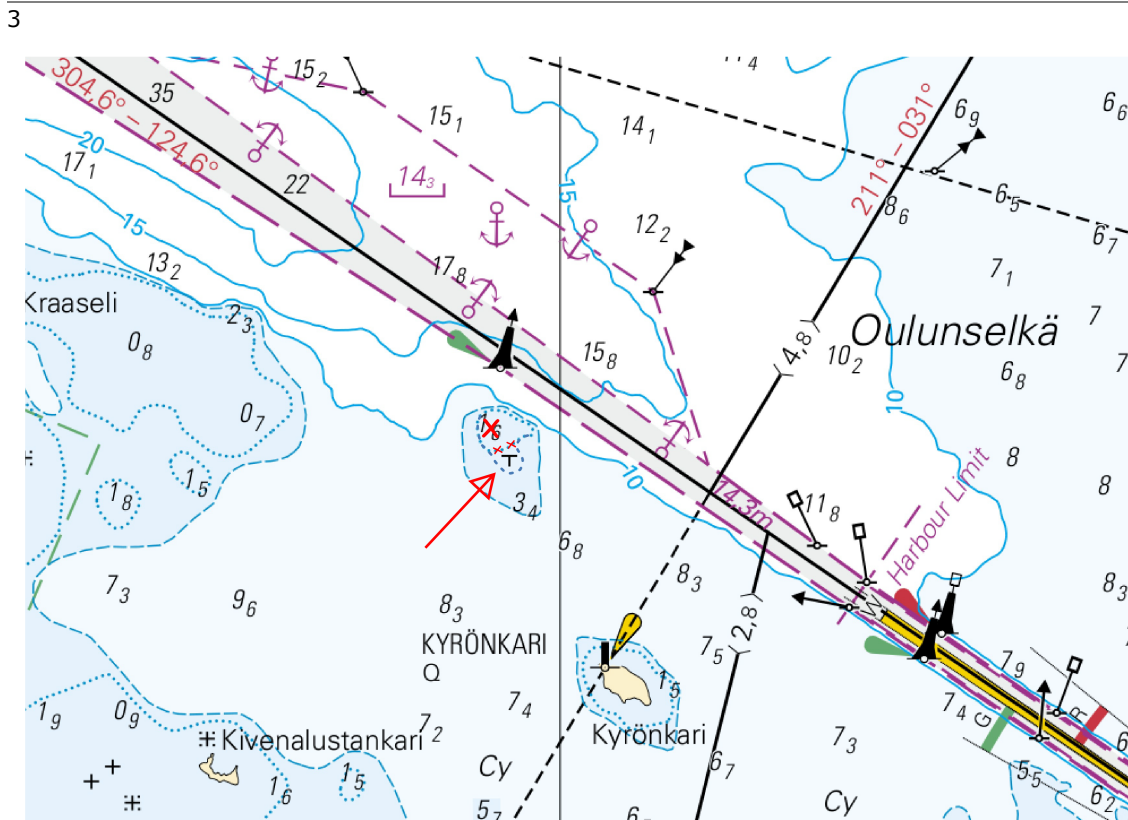
2024-07-19









Finland. Vuoksens vattendrag. Nyslott. Rantasalmi. Djup









Kort

L218, L218.1
M225, M225.1, M226, M226.A
V225, V225.1, V226, V226.A

Föregående

122/2024 [↗](#)
148/2024 [↗](#)
146/2024 [↗](#)

1		L218, M225, V225			
Inför			61°53.736'N	28°44.638'E	
2		L218, M225, V225			
Inför			61°53.824'N	28°47.513'E	
3		M225, V225			
Inför			61°54.679'N	28°48.279'E	
4		M225, V225 Korrigera djupkurvor			
Inför			61°54.618'N	28°48.161'E	
5		M225, V225			
Inför			61°54.615'N	28°48.441'E	
6		L218, M225, V225			
Inför			61°53.732'N	28°45.145'E	
7		L218, L218.1, M225, M225.1, V225, V225.1			
Inför			61°52.505'N	28°54.451'E	
8		M226, V226			
Stryk			62°01.139'N	28°33.780'E	
9		M226, V226			
Inför			62°01.124'N	28°33.601'E	

10		M226, V226		
Inför	$\frac{1}{8}$ 		62°01.187'N	28°32.870'E
11		M226, V226		
Inför	$\frac{2}{3}$ 		62°01.159'N	28°32.165'E
12		M226, V226		
Inför	$\frac{2}{2}$ 		62°00.938'N	28°32.041'E
13		M226, V226		
Inför	$\frac{2}{3}$ 		62°00.885'N	28°32.004'E
14		M226, V226		
Inför	$\frac{1}{4}$ 		62°01.031'N	28°28.139'E
15		M226, V226		
Inför	$\frac{0}{8}$ 		62°00.984'N	28°28.235'E
16		M226, V226		
Inför	$\frac{0}{9}$ 		62°01.016'N	28°28.566'E
17		M226, V226		
Inför	$\frac{1}{6}$ 		62°01.054'N	28°28.421'E
18		M226, V226		
Inför	$\frac{1}{5}$ 		62°03.130'N	28°28.329'E
19		M226, V226		
Inför	$\frac{0}{6}$ 		62°01.317'N	28°29.870'E
20		M226, V226		
Inför	$\frac{1}{4}$ 		62°01.514'N	28°29.516'E

21		M226, V226		
Inför	$\frac{1}{T}$		62°02.047'N	28°26.627'E
22		M226, M226.A, V226, V226.A		
Inför	$\frac{0_9}{T}$		62°01.868'N	28°26.733'E
23		M226, V226		
Inför	$\frac{1}{T}$		62°01.500'N	28°27.553'E
24		M226, V226		
Inför	$\frac{1_1}{\text{T}}$		62°00.903'N	28°29.400'E
25		M226, V226		
Inför	$\frac{0_6}{T}$		62°00.677'N	28°30.119'E
26		M226, V226		
Inför	$\frac{0_6}{T}$		62°01.088'N	28°30.686'E
27		M226, V226		
Inför	$\frac{1}{\text{T}}$		62°01.870'N	28°28.128'E

(Traficom, Helsinki/Helsingfors 2024)

*182/2024

2024-07-19

Finland. Vuoksens vattendrag. Nyslott. Enonkoski. Varkaus. Djup

Kort

M226, M227, M227.1, M250, M250.1

V226, V227, V227.1, V254

Föregående

181/2024 [↗](#)

181/2024 [↗](#)

1	Inför	0_5	M226, V226	62°00.906'N	28°41.943'E
2	Inför	0_3	M226, V226	62°01.045'N	28°41.992'E
3	Inför	0_5	M226, V226	62°02.058'N	28°39.527'E
4	Ändra	4_5  2	M226, V226	62°02.257'N	28°39.400'E
5	Stryk	5_2	M226, M227, V226, V227	62°03.452'N	28°39.606'E
6	Inför	$\frac{0_7}{T}$	M226, M227, V226, V227	62°03.416'N	28°39.593'E
7	Inför	$\frac{1}{T}$	M227, V227, V254	62°04.705'N	28°38.812'E
8	Stryk	7	M227.1, V227.1	62°06.912'N	28°39.783'E
9	Inför	1_2	M227, M227.1, V227, V227.1, V254	62°06.926'N	28°39.774'E

10	Inför	1_6	M227, M227.1, V227, V227.1, V254	62°07.353'N	28°41.399'E
11	Stryk	8_5	M227, M227.1, V227.1, V254	62°07.865'N	28°42.320'E
12	Inför	$\frac{1_5}{T}$	M227.1, V227.1, V254	62°08.285'N	28°43.081'E
13	Inför	$\frac{0_8}{T}$	M250, V254	62°11.697'N	28°37.424'E
14	Stryk	4_1	M250	62°12.818'N	28°35.328'E
15	Inför	1_7	M250	62°12.818'N	28°35.263'E
16	Inför	$\frac{1_4}{T}$	M250, M250.1	62°13.431'N	28°37.838'E
17	Inför	0_9	M250, M250.1	62°13.514'N	28°37.133'E
18	Inför	1_3	M250, M250.1	62°13.638'N	28°37.394'E
19	Ändra	3_1  1_7	M250, M250.1	62°13.496'N	28°37.572'E

(Traficom, Helsinki/Helsingfors 2024)

Preliminära (P) och Tillfälliga (T) notiser i kraft (19.07.2024)

Finska viken

T&P	Kort	Finska viken
174(T)/2019 🔗	951	SO om Bol'soj Tjuters. Hinder
296(T)/2020 🔗	17, 18, 191, 952, A, B	Helsingfors. Sibbo. Områden och gränser
20(T)/2021 🔗	951, A	TSS OFF ROOSHER ISLAND. Fyren Rodser släckt...Säkerhetsanordningar
228(T)/2021 🔗	951, A	Krestovjy. Fyren Krestovjy släckt...Säkerhetsanordningar
304(T)/2021 🔗	18, 192, A, B	Helsingfors. Nordsjö...Säkerhetsanordningar. Områden och gränser
65(T)/2022 🔗	A, S	Viborg. Förstört sjömärke med fyrlys...Säkerhetsanordningar
66(T)/2022 🔗	A, S	Viborg. Ljuset på fyren ur bruk...Säkerhetsanordningar
86(T)/2022 🔗	18, 191, 952, A, B	Helsingfors. Kronberget. Begränsningar i sjötrafiken. Farleder
90(T)/2022 🔗	951	Tiskolovo. Fyren Kajbolovo. Säkerhetsanordningar
229(T)/2023 🔗	18, 191, A, B	Helsingfors. Ärtholmen. Säkerhetsanordningar
230(T)/2023 🔗	18, 191, A, B	Helsingfors. Ärtholmen. Säkerhetsanordningar. Områden och gränser
270(T)/2023 🔗	951, 952	N om Purekkarineem. Flytande hinder indragen. Hinder
35(T)/2024 🔗	14, 138, A	Kotka. Lehmäsaari. Ensmärke förstört. Säkerhetsanordningar
52(T)/2024 🔗	952, A, B	Prangli. Kelnase. Byggnadsarbeten. Områden och gränser
80(T)/2024 🔗	18, 952, A, B	SV om Helsinginmatala. ODAS -prick. Säkerhetsanordningar
178(T)/2024 🔗	20, B	Ingå. Djuphamn. Bottenundersökningar. Områden och gränser

Skärgårdshavet

T&P	Kort	Skärgårdshavet
189(T)/2023 🔗	26, D	Pargas. Kirjala...Begränsningar i sjötrafiken. Områden och gränser
40(T)/2024 🔗	26, 190, D	Nådendal. Raumakari...Underrättelsen upprepas. Säkerhetsanordningar
74(T)/2024 🔗	27, 167, D	Pargas. S om Utö. ODAS-boj. Säkerhetsanordningar
130(T)/2024 🔗	27, D	Pargas. S om Utö. ODAS-boj. Säkerhetsanordningar
139(T)/2024 🔗	25, 26, 37, D	Pargas. Sjalö. ODAS-bojar. Säkerhetsanordningar
168(T)/2024 🔗	25, 26, 37, D	Pargas. Sjalö. ODAS-boj. Säkerhetsanordningar

Ålands hav

T&P	Kort	Ålands hav
97(T)/2024 ↗	32, 160, C	Mariehamn. Lemströms kanal...Områden och gränser
154(T)/2024 ↗	31, 935, 953, C	Lemland. Fyren Lågskår släckt. Säkerhetsanordningar
155(T)/2024 ↗	31, 935, C	TSS SOUTH ÅLAND SEA. Fyren Flötjan släckt. Säkerhetsanordningar

Bottenhavet

T&P	Kort	Bottenhavet
30(T)/2022 ↗	41, 127, E	Raumo. Ulko-Petäjäs. Områden och gränser
160(T)/2022 ↗	41, 127, E	Raumo. Otanlahti. Floating Island. Hinder
128(T)/2023 ↗	953, 954, 955, C	Saltvik. Brändö. Mätutrustning på havsbotten. Säkerhetsanordningar
253(T)/2023 ↗	955	O om Gävle. Fyren tillfälligt släckt. Säkerhetsanordningar
8(T)/2024 ↗	42, 125, E	Björneborg. Vetenskär. Underrättelsen upprepas. Säkerhetsanordningar
76(T)/2024 ↗	955	O om Gävle. Fyren Purrutsgrund släckt. Säkerhetsanordningar
95(T)/2024 ↗	42, 125, 955, E	Björneborg. Vetenskär. Fyren Kaijakari släckt. Säkerhetsanordningar
120(T)/2024 ↗	43, 113, 955, E	Sastmola. Muddringsarbeten. Områden och gränser
121(T)/2024 ↗	45, 46, 815, 816	Korsnäs. Mätutrustning på havsbotten. Hinder

Kvarken

T&P	Kort	Kvarken
238(T)/2022 ↗	48, 115, 921, F, M	Vasa. Vasklot. Underrättelsen upprepas. Säkerhetsanordningar
126(T)/2023 ↗	48, 115, 820	Vasa. Vasklot. Muddringsarbeten. Områden och gränser
142(T)/2023 ↗	48, 115, 820, 956, 957, 8061, 8065	Vasa. Vasklot...Säkerhetsanordningar. Farleder. Farledsområden
255(T)/2023 ↗	48, 115, 820	Vasa. Vasklot. Underrättelsen upprepas. Säkerhetsanordningar
256(T)/2023 ↗	48, 115, 820	Vasa. Vasklot. Muddringsarbeten. Underrättelsen upprepas. Områden och gränser
266(T)/2023 ↗	47, 825, 956, 957, 8065	TSS in Norra Kvarken. Bojar tillfälligt indragna för vintern. Säkerhetsano...
62(T)/2024 ↗	48, 819, 822, 956, 957, 8061, 8065	Korsholm. V om Replot. Fyren Vaasan Majakka släckt. Säkerhetsanordningar

Bottenviken

T&P	Kort	Bottenviken
47(T)/2023 ↗	57, 119, 845, 846	Uleåborgs hamn. (N2000) (BSCD2000)...Djup. Farleder. Farledsområden
263(T)/2023 ↗	55, 119, 838, 839, 958, 8071	Brahestad. Fyren Heikinkari släckt. Säkerhetsanordningar
133(T)/2024 ↗	59, 854	Torneå. Pensaskari. Säkerhetsanordningar
137(T)/2024 ↗	57, 847	Utanför Uleåborg. Länsiletto. Säkerhetsanordningar
144(T)/2024 ↗	57, 846	Uleåborg. Pajuniemi. Säkerhetsanordningar
145(T)/2024 ↗	57, 846, 958, 8071	Karlö. Brobyggnadsarbeten. Områden och gränser
164(T)/2024 ↗	57, 119, 846	Uleåborg. Pikisaari. Farleder
174(T)/2024 ↗	958	Inloppet till Luleå. Sandgrönfjärden...Områden och gränser
175(T)/2024 ↗	60	Kemi. NÖ om fyren Kemi 1. Byggnadsarbeten. Områden och gränser

Vuoksens vattendrag

T&P	Kort	Vuoksens vattendrag
268(T)/2019 ↗	M	Kuopio. Kotkatniemi. Säkerhetsanordningar
214(T)/2020 ↗		Leppävirta. Hyvärilä. Säkerhetsanordningar
90(T)/2023 ↗	921, M	Kuopio. Fyren Sotkanselkä i drift...Säkerhetsanordningar

Kymmene älvs vattendrag

T&P	Kort	Kymmene älvs vattendrag
-	-	

Kumo älvs vattendrag

T&P	Kort	Kumo älvs vattendrag
-	-	

Ule älvs vattendrag

T&P	Kort	Ule älvs vattendrag
-	-	

Paatsjoki vattendrag

T&P	Kort	Paatsjoki vattendrag
-	-	

Saima kanal

T&P	Kort	Saima kanal
10(T)/2024 ↗		Saima kanal stängt för vintersäsongen.

Norra Östersjön

T&P	Kort	Norra Östersjön
11(T)/2024 ↗	952, 953, 954	Dagö. Tahkuna. Fyren Lehtma släckt. Säkerhetsanordningar

Upplysningar

T&P	Kort	Upplysningar
291(T)/2022 ↗		Bottenviken. Utanför Uleåborg. V-AIS. Underrättelsen upprepas.
137(T)/2023 ↗		Helsingfors. Högholmen. Brobyggnadsarbeten. Begränsningar i sjötrafiken.
102(T)/2024 ↗		Pargas. Hessund. Brobyggnadsarbeten.
169(T)/2024 ↗		Åbo. Tall Ships Races 2024. Begränsningar i sjötrafiken.
173(T)/2024 ↗		Kemi. Simo. Ii. Sjömätningar utförs.