



# Tiedonantoja merenkulkijoille

## TM 21/2024

Tiedonannot: 183 - 186 / 31.07.2024



# Sisällysluettelo

Otsikko	Sivu
Indeksi alueittain	2
Karttaindeksi	3
Saaristomeri	4
Selkämeri	6
Perämeri	7
Voimassa olevat Ennakko- (P) ja Tilapäiset- (T) - tiedonannot (31.07.2024)	8

# Indeksi alueittain

## Saaristomeri

## Kartat

\*183/2024

24, D

\*184/2024

26, 37, D

## Selkämeri

## Kartat

\*185/2024

41, 805, 806

## Perämeri

## Kartat

\*186/2024

57, 846

# Karttaindeksi

<b>Kartat</b>	<b>Tiedonannot</b>
24	*183/2024
26	*184/2024
37	*184/2024
41	*185/2024
57	*186/2024
805	*185/2024
806	*185/2024
846	*186/2024
D	*183/2024, *184/2024

# Saaristomeri

\*183/2024

2024-07-30

Suomi. Saaristomeri. Parainen. Jurmo. Kaapelit ja johdot

## Kartat

24

D715, D715.1

(INT 1187)

## Edellinen

156/2024 [↗](#)

179/2024 [↗](#)

1 24, D715, D715.1

Lisää 

Seuraavien pisteiden välille:

- |     |             |             |
|-----|-------------|-------------|
| (1) | 59°49.727'N | 21°35.046'E |
| (2) | 59°49.763'N | 21°34.966'E |
| (3) | 59°49.810'N | 21°34.974'E |
| (4) | 59°49.853'N | 21°35.121'E |
| (5) | 59°49.857'N | 21°35.556'E |
| (6) | 59°49.839'N | 21°35.626'E |
| (7) | 59°49.806'N | 21°35.668'E |

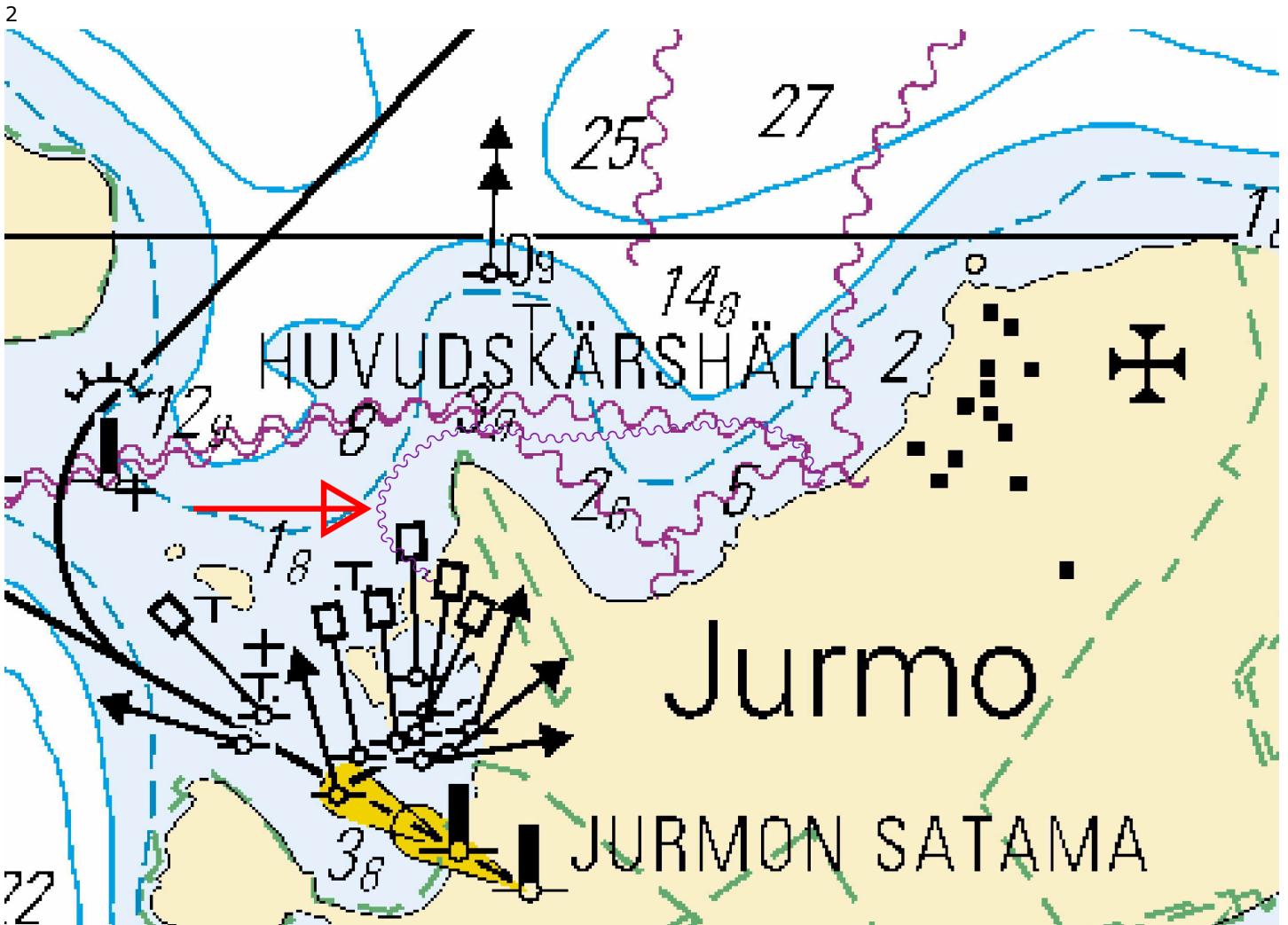

Kuva viitteeksi, karttaotteet ei merikartan mittakaavassa.

(Elisa Oyj, 2024)

\*184/2024

2024-07-30

Suomi. Saaristomeri. Naantali. Röölä. Kaapelit ja johdot

Kartat		Edellinen
26	(INT 1189)	179/2024 <a href="#">↗</a>
37	(INT 1198)	168/2024 <a href="#">↗</a>
D707, D707.1		183/2024 <a href="#">↗</a>

1 26, 37, D707, D707.1

Lisää 

Seuraavien pisteiden välille:

(1)	60°20.722'N	21°57.518'E
(2)	60°20.644'N	21°57.633'E
(3)	60°20.590'N	21°57.855'E
(4)	60°20.561'N	21°58.339'E
(5)	60°20.464'N	21°58.540'E
(6)	60°20.440'N	21°58.699'E
(7)	60°20.408'N	21°58.885'E
(8)	60°20.255'N	21°59.202'E
(9)	60°20.207'N	21°59.187'E
(10)	60°20.181'N	21°59.097'E

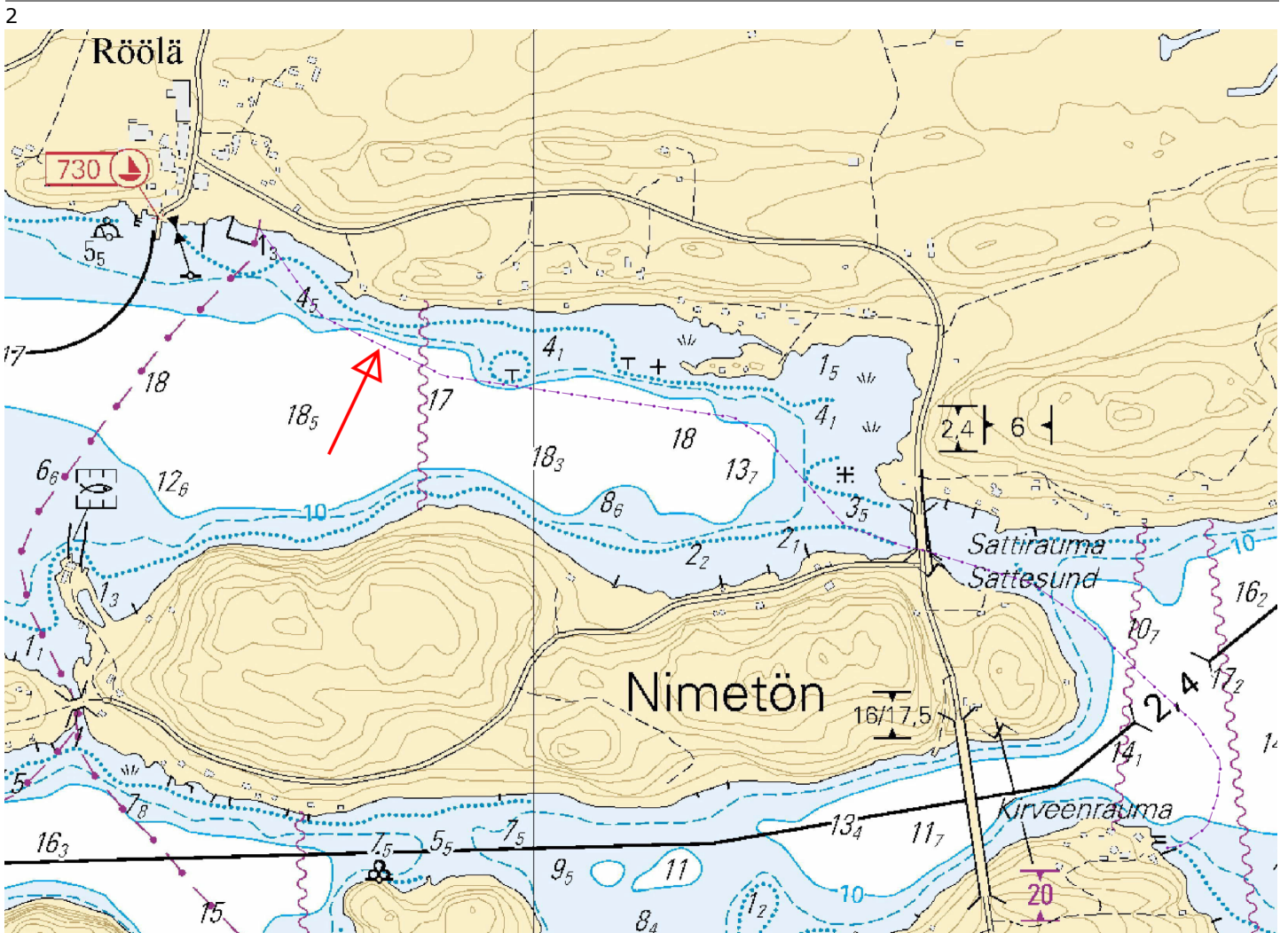

Kuva viitteeksi, karttaotteet ei merikartan mittakaavassa.

(Rymättylän Herrankukkaro Oy, 2024)

# Selkämeri

\*185/2024

2024-07-31

Suomi. Selkämeri. Eurajoki. Olkiluoto. Kaapelit ja johdot

Kartat	Edellinen
41	(INT 1132) /
805	/
806	/

1	41, 805, 806			
Lisää	Seuraavien pisteiden välille:	(1)	61°13.15'N	21°31.66'E
		(2)	61°13.18'N	21°31.56'E

2	41, 805, 806			
Lisää	Seuraavien pisteiden välille:	(1)	61°13.21'N	21°31.46'E
		(2)	61°13.24'N	21°31.36'E

3	41, 805, 806			
Lisää	Seuraavien pisteiden välille:	(1)	61°13.57'N	21°30.25'E
		(2)	61°13.58'N	21°30.23'E

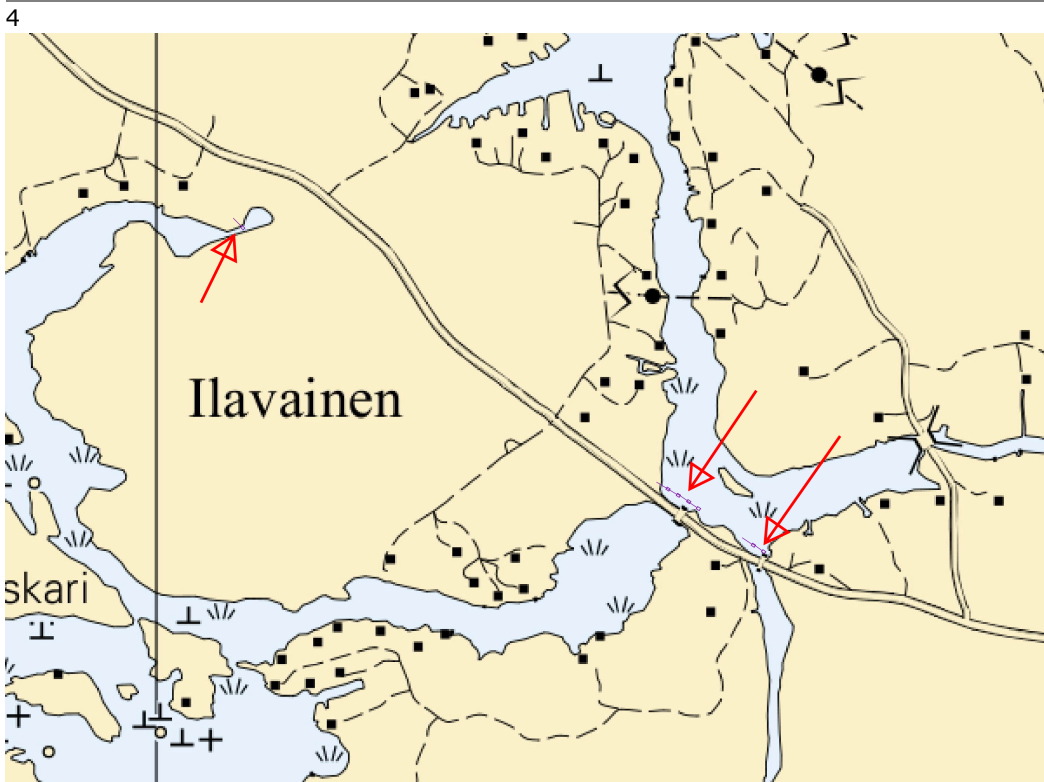

Kuva viitteeksi, karttaotteet ei merikartan mittakaavassa.

(Teollisuuden Voima Oyj, 2024)

# Perämeri

\*186/2024

2024-07-31

Suomi. Perämeri. Oulu. Kotakari. Turvalaitteet

## Kartat

57

(INT 1148)

## Edellinen

180/2024 [↗](#)

846

180/2024 [↗](#)

1

57, 846

Muuta

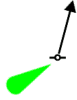

65°04.873'N

25°10.726'E

10366

(Traficom, Helsinki/Helsingfors 2024)

---

---

# Voimassa olevat Ennakko- (P) ja Tilapäiset- (T) - tiedonannot (31.07.2024)

## Suomenlahti

T&P	Kartat	Suomenlahti
174(T)/2019 <a href="#">☑</a>	951	Iso Tytärsaaren KA -puoli. Esteet
296(T)/2020 <a href="#">☑</a>	17, 18, 191, 952, A, B	Helsinki. Sipoo. Alueet ja rajat
20(T)/2021 <a href="#">☑</a>	951, A	TSS OFF ROOSHER ISLAND. Majakka Rodser sammutettu...Turvalaitteet
228(T)/2021 <a href="#">☑</a>	951, A	Kulmamatala. Majakka Krestovjy sammutettu. Tiedonanto uusitaan. Turvalaitteet
304(T)/2021 <a href="#">☑</a>	18, 192, A, B	Helsinki. Vuosaari. Tiedonanto uusitaan. Turvalaitteet. Alueet ja rajat
65(T)/2022 <a href="#">☑</a>	A, S	Viipuri. Tuhoutunut loisto. Tiedonanto uusitaan. Turvalaitteet
66(T)/2022 <a href="#">☑</a>	A, S	Viipuri. Loiston valo poissa toiminnasta. Tiedonanto uusitaan. Turvalaitteet
86(T)/2022 <a href="#">☑</a>	18, 191, 952, A, B	Helsinki. Kruunuvuori. Rajoituksia vesiliikenteeseen. Väylät
90(T)/2022 <a href="#">☑</a>	951	Tiskolovo. Majakka Kajbolovo. Turvalaitteet
229(T)/2023 <a href="#">☑</a>	18, 191, A, B	Helsinki. Hernesaari. Turvalaitteet
230(T)/2023 <a href="#">☑</a>	18, 191, A, B	Helsinki. Hernesaari. Turvalaitteet. Alueet ja rajat
270(T)/2023 <a href="#">☑</a>	951, 952	Purekkariniemen P -puoli. Kelluva este poistettu. Esteet
35(T)/2024 <a href="#">☑</a>	14, 138, A	Kotka. Lehmäsaari. Tuhoutunut linjamerkki. Turvalaitteet
52(T)/2024 <a href="#">☑</a>	952, A, B	Prangli. Kelnase. Rakennustyöt. Alueet ja rajat
80(T)/2024 <a href="#">☑</a>	18, 952, A, B	Helsinginmatalan LO -puoli. ODAS -viitta. Turvalaitteet
178(T)/2024 <a href="#">☑</a>	20, B	Inkoo. Syväsatama. Pohjatutkimustöitä. Alueet ja rajat

## Saaristomeri

T&P	Kartat	Saaristomeri
189(T)/2023 <a href="#">☑</a>	26, D	Parainen. Kirjala...Rajoituksia vesiliikenteeseen. Alueet ja rajat
40(T)/2024 <a href="#">☑</a>	26, 190, D	Naantali. Raumakari...Kirkonsalmi. Tiedonanto uusitaan. Turvalaitteet
74(T)/2024 <a href="#">☑</a>	27, 167, D	Parainen. Utön E -puoli. ODAS -poiju. Turvalaitteet
130(T)/2024 <a href="#">☑</a>	27, D	Parainen. Utön E -puoli. ODAS -poiju. Turvalaitteet
139(T)/2024 <a href="#">☑</a>	25, 26, 37, D	Parainen. Seili. ODAS -poijut. Turvalaitteet
168(T)/2024 <a href="#">☑</a>	25, 26, 37, D	Parainen. Seili. ODAS-pojju. Turvalaitteet

## Ahvenanmeri

T&P	Kartat	Ahvenanmeri
97(T)/2024 <a href="#">↗</a>	32, 160, C	Maarianhamina. Lemströmin kanava...Alueet ja rajat
154(T)/2024 <a href="#">↗</a>	31, 935, 953, C	Lemland. Majakka Lågskär sammutettu. Turvalaitteet
155(T)/2024 <a href="#">↗</a>	31, 935, C	TSS SOUTH ÅLAND SEA. Majakka Flötjan sammutettu. Turvalaitteet

## Selkämeri

T&P	Kartat	Selkämeri
30(T)/2022 <a href="#">↗</a>	41, 127, E	Rauma. Ulko-Petäjäs. Alueet ja rajat
160(T)/2022 <a href="#">↗</a>	41, 127, E	Rauma. Otanlahti. Kelluva saari. Esteet
128(T)/2023 <a href="#">↗</a>	953, 954, 955, C	Saltvik. Brändö. Mittalaitteita pohjassa. Turvalaitteet
253(T)/2023 <a href="#">↗</a>	955	Gävlen itäpuoli. Loisto sammutettu tilapäisesti. Turvalaitteet
8(T)/2024 <a href="#">↗</a>	42, 125, E	Pori. Tahkoluoto. Tiedonanto uusitaan. Turvalaitteet
76(T)/2024 <a href="#">↗</a>	955	Gävlen itäpuoli. Loisto Purrutsgrund sammutettu. Turvalaitteet
95(T)/2024 <a href="#">↗</a>	42, 125, 955, E	Pori. Tahkoluoto. Majakka Kaijakari sammutettu. Turvalaitteet
120(T)/2024 <a href="#">↗</a>	43, 113, 955, E	Merikarvia. Ruoppaustyöt. Alueet ja rajat
121(T)/2024 <a href="#">↗</a>	45, 46, 815, 816	Korsnäs. Mittalaitteita pohjassa. Esteet

## Merenkurkku

T&P	Kartat	Merenkurkku
238(T)/2022 <a href="#">↗</a>	48, 115, 921, F, M	Vaasa. Vaskiluoto. Tiedonanto uusitaan. Turvalaitteet
126(T)/2023 <a href="#">↗</a>	48, 115, 820	Vaasa. Vaskiluoto. Ruoppaustyöt. Alueet ja rajat
142(T)/2023 <a href="#">↗</a>	48, 115, 820, 956, 957, 8061, 8065	Vaasa. Vaskiluoto. Tiedonanto uusitaan. Turvalaitteet. Väylät. Väyläalueet
255(T)/2023 <a href="#">↗</a>	48, 115, 820	Vaasa. Vaskiluoto. Tiedonanto uusitaan. Turvalaitteet
256(T)/2023 <a href="#">↗</a>	48, 115, 820	Vaasa. Vaskiluoto. Ruoppaustyöt. Tiedonanto uusitaan. Alueet ja rajat
266(T)/2023 <a href="#">↗</a>	47, 825, 956, 957, 8065	TSS in Norra Kvarken. Talvikaudeksi poistetut poijut. Turvalaitteet
62(T)/2024 <a href="#">↗</a>	48, 819, 822, 956, 957, 8061, 8065	Mustasaari. Raippaluodon L -puoli...Turvalaitteet

## Perämeri

T&P	Kartat	Perämeri
47(T)/2023 <a href="#">↗</a>	57, 119, 845, 846	Oulun satama. ( N2000 ) (BSCD2000)...Syvyystiedot. Väylät. Väyläalueet
263(T)/2023 <a href="#">↗</a>	55, 119, 838, 839, 958, 8071	Raahe. Loisto Heikinkari sammutettu. Turvalaitteet
133(T)/2024 <a href="#">↗</a>	59, 854	Tornio. Pensaskari. Turvalaitteet
137(T)/2024 <a href="#">↗</a>	57, 847	Oulun edusta. Länsiletto. Turvalaitteet
144(T)/2024 <a href="#">↗</a>	57, 846	Oulu. Pajuniemi. Turvalaitteet
145(T)/2024 <a href="#">↗</a>	57, 846, 958, 8071	Hailuoto. Sillanrakennustyöt. Alueet ja rajat
164(T)/2024 <a href="#">↗</a>	57, 119, 846	Oulu. Pikisaari. Väylät
174(T)/2024 <a href="#">↗</a>	958	Luulajan edusta. Sandgrönnfjärden. Osittain suljettu väylä. Alueet ja rajat
175(T)/2024 <a href="#">↗</a>	60	Kemi. Majakka Kemi 1:n KO-puoli. Rakennustyöt. Alueet ja rajat

## Vuoksen vesistö

T&P	Kartat	Vuoksen vesistö
268(T)/2019 <a href="#">↗</a>	M	Kuopio. Kotkatniemi. Turvalaitteet
214(T)/2020 <a href="#">↗</a>		Leppävirta. Hyvärilä. Turvalaitteet
90(T)/2023 <a href="#">↗</a>	921, M	Kuopio. Loisto Sotkanselkä toiminnassa. Tiedonanto uusitaan. Turvalaitteet

## Kymijoen vesistö

T&P	Kartat	Kymijoen vesistö
-	-	

## Kokemäenjoen vesistö

T&P	Kartat	Kokemäenjoen vesistö
-	-	

## Oulujoen vesistö

T&P	Kartat	Oulujoen vesistö
-	-	

## Paatsjoen vesistö

T&P	Kartat	Paatsjoen vesistö
-	-	

## Saimaan kanava

T&P	Kartat	Saimaan kanava
10(T)/2024 <a href="#">↗</a>		Saimaan kanava suljettu talvikaudeksi.

## Pohjoinen Itämeri

T&P	Kartat	Pohjoinen Itämeri
11(T)/2024 <a href="#">↗</a>	952, 953, 954	Hiidenmaa. Tahkuna. Loisto Lehtma sammutettu. Turvalaitteet

## Tiedotuksia

T&P	Kartat	Tiedotuksia
291(T)/2022 <a href="#">↗</a>		Perämeri. Oulun edusta. V-AIS. Tiedonanto uusitaan.
137(T)/2023 <a href="#">↗</a>		Helsinki. Korkeasaari. Sillanrakennustyöt. Rajoituksia vesiliikenteeseen.
102(T)/2024 <a href="#">↗</a>		Parainen. Hessund. Sillanrakennustyöt.
169(T)/2024 <a href="#">↗</a>		Turku. Tall Ships Races 2024. Rajoituksia vesiliikenteeseen.
173(T)/2024 <a href="#">↗</a>		Kemi. Simo. Ii. Merenmittausta.