



Underrättelser för sjöfarande

Ufs 22/2024

Notiser: 187 - 192 / 10.08.2024



Innehållsförteckning

Titel	Sida
Index enligt område	2
Kortindex	3
Finska viken	4
Skärgårdshavet	5
Bottenhavet	7
Kymmene älvs vattendrag	8
Kumo älvs vattendrag	9
Preliminära (P) och Tillfälliga (T) notiser i kraft (09.08.2024)	11

Index enligt område

Finska viken

Kort

*187(T)/2024

18, 191, A, B

Skärgårdshavet

Kort

*188/2024

24, B, D

*189/2024

40, 801, 802, 954, 955, C, D

Bottenhavet

Kort

*190/2024

41, 127, 805

Kymmene älvs vattendrag

Kort

*191/2024

J

Kumo älvs vattendrag

Kort

*192/2024

502

Kortindex

Kort	Notiser
18	*187(T)/2024
24	*188/2024
40	*189/2024
41	*190/2024
127	*190/2024
191	*187(T)/2024
502	*192/2024
801	*189/2024
802	*189/2024
805	*190/2024
954	*189/2024
955	*189/2024
A	*187(T)/2024
B	*187(T)/2024, *188/2024
C	*189/2024
D	*188/2024, *189/2024
J	*191/2024

Finska viken

*187(T)/2024

2024-08-05

Finland. Finska viken. Helsingfors. Hagnäs. Brobergssund. Områden och gränser

Kort		Föregående
18	(INT 1250)	167/2024 ↗
191	(INT 1159)	138/2024 ↗
A626		167/2024 ↗
B626		178/2024 ↗

Tidpunkt: till ca 29.8.2024

1

Vid Hagnäsbron blir det avbrott i båttrafiken på grund av att den gamla bron rivs. Båttrafiken under Hagnäsbron är helt stängd i slutet av sommaren 2024 under följande dagar:

tis 13.8 kl. 00.01 – tor 15.8 kl. 23.59

tis 20.8 kl. 00.01 – tor 22.8 kl. 23.59

tis 27.8 kl. 00.01 – tor 29.8 kl. 23.59

OBS! Dessutom förbereds rivandet under vecka 32 (fr.o.m. månadagen 5.8 till fredagen 9.8) nattetid 23–06, då båttrafiken under Hagnäsbron måste begränsas. Nöjesbåtarna får passera under bron cirka en gång i timmen. Räddningsverkets utrustning anordnas vid behov snabb passage.

Under övriga tider kan man åka båt genom Brobergssundet. Om vi kan annullera något av ovanstående tre totalavbrott informerar vi om detta på sida: <https://kruunusillat.fi/sv/for-batfolk/>

2

18, 191, A626, B626

Inför

Trafikbegränsningarna

60°10.64'N

24°57.44'E

3



Bild för referens, kortutdrag inte i sjökortets skala.

Skärgårdshavet

*188/2024

2024-08-09

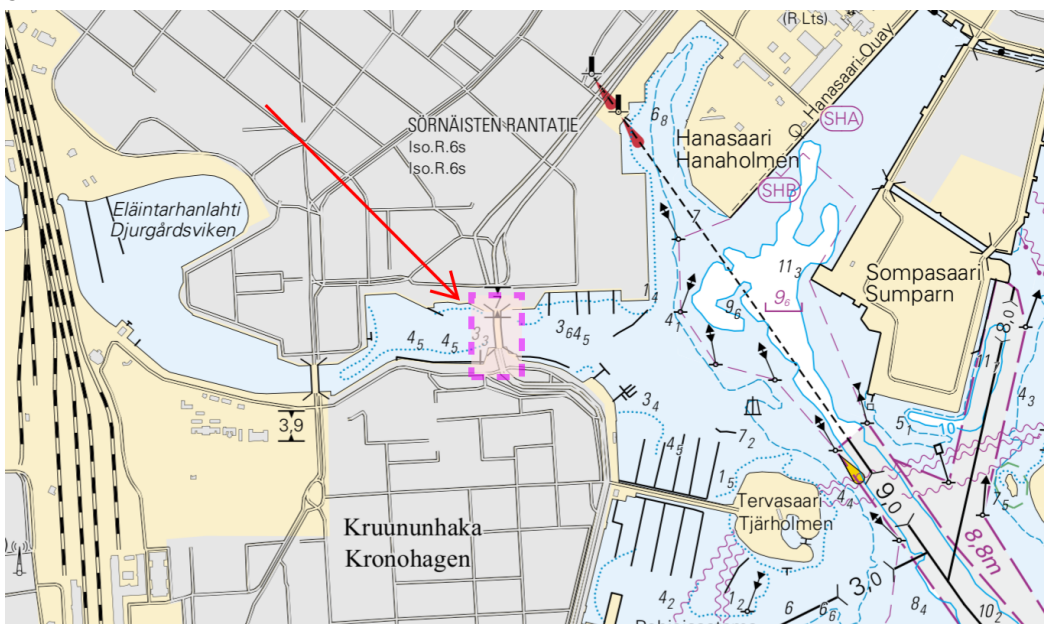
Finland. Skärgårdshavet. Kimitoön. Vänö. Stora Hästskär. Hinder

Kort		Föregående
24	(INT 1187)	183/2024 ↗
B647		187/2024 ↗
D701		184/2024 ↗

1
Inför  Historic Wk (see Note) 24, B647, D701 Skyddsområde: radien 70 m 59°52.399'N 22°09.918'E

2
Inför vidstående text i sjökortet:
Se bilden nedan.

3

HISTORIC WRECK - Alfred
59°52.399'N 22°09.918'E

Hylkypuisto. Sukeltaminen sallittua. Kiinnityspoijut kesäkaudella.
Ankkurointia ja pohjakalastusta ei suositella.

Vrakparken. Dykning tillåten. Förtöjningsbojar under sommaren.
Ankring och demersalt fiske avrådes.

Wreck Park. Diving permitted. Mooring buoys during summer.
Anchoring and demersal fishing not recommended.

Bild för referens, kortutdrag inte i sjökortets skala.

(Museovirasto/Museiverket/National Board of Antiquities, Helsinki/Helsingfors 2024)

*189/2024

2024-08-09

Finland. Skärgårdshavet. Gustavs. Enskär. Säkerhetsanordningar

Kort		Föregående
40	(INT 1131)	/
801		/
802		/
954	(INT 1210)	87/2024 ↗
955		120/2024 ↗
C734		170/2024 ↗
D734		188/2024 ↗

1 40, 801, 802, 954, 955, C734, D734

Stryk  ISOKARI
LÄNTINEN
VQ(5)Y.6s 60°43.294'N 20°58.711'E 3612, (4453.4)

(Traficom, Helsinki/Helsingfors 2024)

Bottenhavet

*190/2024

2024-08-09

Finland. Bottenhavet. Raumo. Kylmäpihlava. Säkerhetsanordningar

Kort	Föregående
41	(INT 1132) 185/2024 ↗
127	(INT 11321) /
805	185/2024 ↗

1	41, 127, 805			
Stryk				
	KALAPUDA VQ(5)Y.6s	61°07.981'N	21°16.244'E	3078, (C4421.6)

2	41, 127, 805			
Inför				
		61°08.036'N	21°16.187'E	88773



Bild för referens, kortutdrag inte i sjökortets skala.

(Traficom, Helsinki/Helsingfors 2024)

Kymmene älvs vattendrag

*191/2024

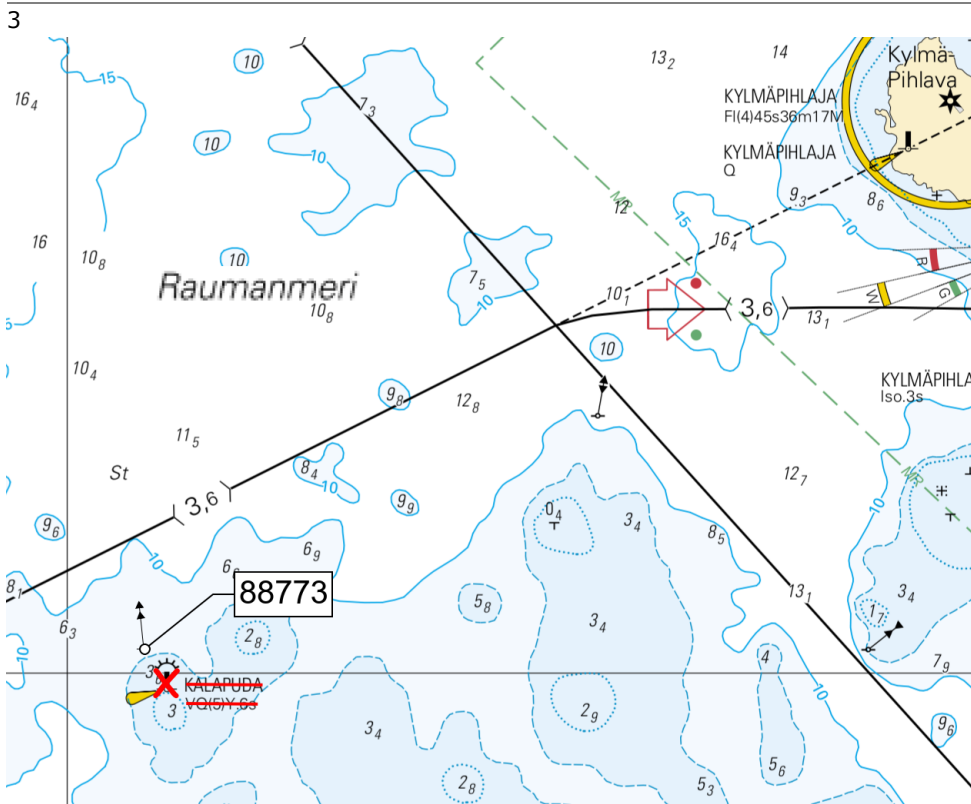
2024-08-09

Finland. Kymmene älvs vattendrag. Padasjoki. Halkosaari. Djup

Kort
J310

Föregående
177/2024 [↗](#)

1

J310

Inför

$\frac{1g}{T}$

Korrigera 3 m djupkurva

61°23.075'N

25°21.686'E



Bild för referens, kortutdrag inte i sjökortets skala.



(Traficom, Helsinki/Helsingfors 2024)

Kumo älvs vattendrag

*192/2024

2024-08-09

Finland. Kumo älvs vattendrag. Ylöjärvi. Iso-Otava. Kablar och rörledningar

	Kort		Föregående
	502		/
1	502		
Inför 	Mellan följande positioner:	(1) 61°36.877'N 23°40.150'E	
		(2) 61°36.964'N 23°40.248'E	
		(3) 61°36.971'N 23°40.343'E	
		(4) 61°36.938'N 23°40.830'E	
		(5) 61°36.854'N 23°41.379'E	
		(6) 61°36.916'N 23°41.949'E	
		(7) 61°36.982'N 23°41.996'E	
		(8) 61°37.087'N 23°42.022'E	
2	502		
Inför 	Mellan följande positioner:	(1) 61°37.079'N 23°42.050'E	
		(2) 61°37.010'N 23°42.044'E	
		(3) 61°36.936'N 23°42.121'E	
		(4) 61°36.877'N 23°42.673'E	
		(5) 61°36.918'N 23°42.820'E	
		(6) 61°36.932'N 23°43.182'E	
		(7) 61°36.984'N 23°43.173'E	



Bild för referens, kortutdrag inte i sjökortets skala.

(Traficom, Helsinki/Helsingfors 2024)

Preliminära (P) och Tillfälliga (T) notiser i kraft (09.08.2024)

Finska viken

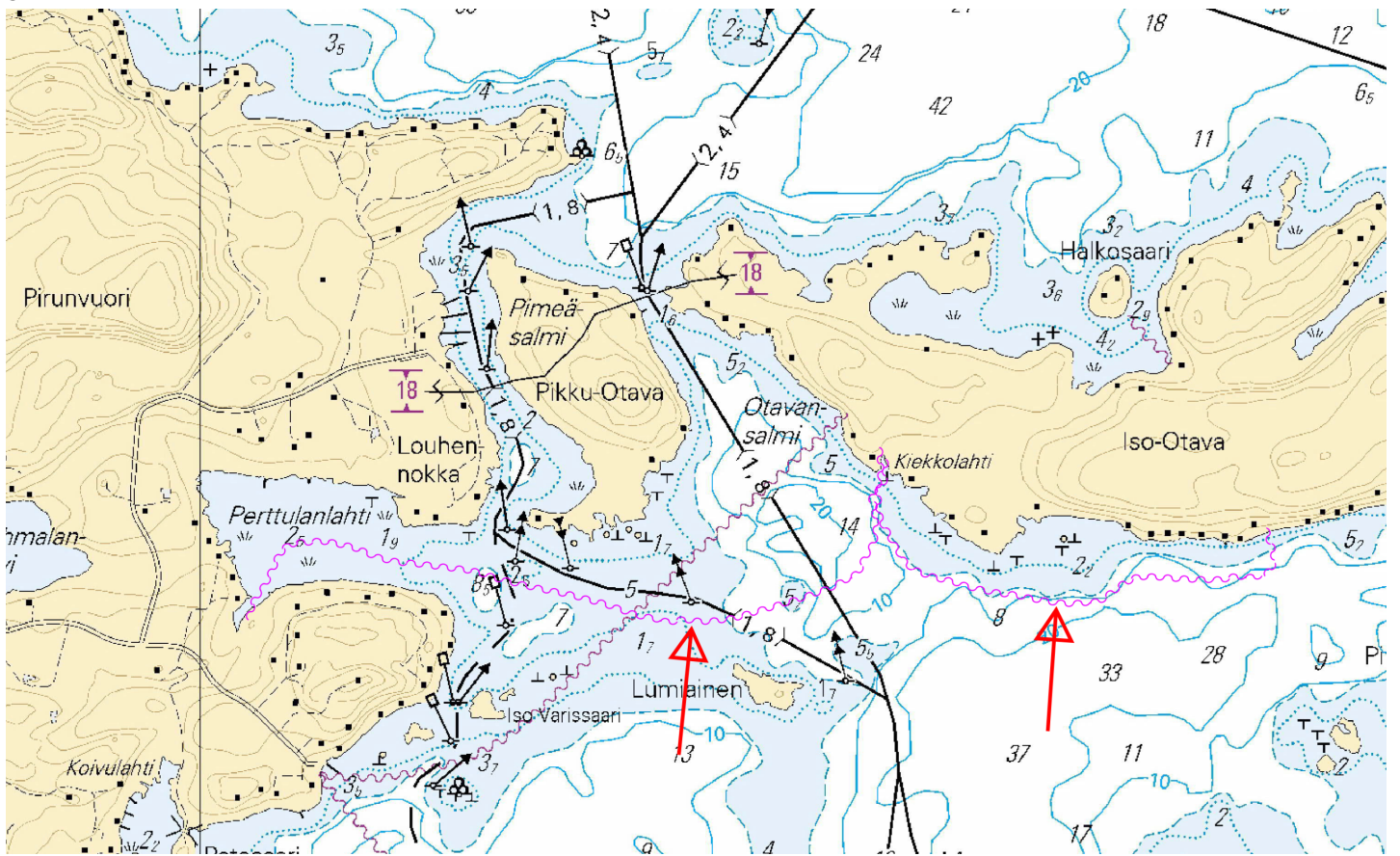
T&P	Kort	Finska viken
174(T)/2019 ↗	951	SO om Bol'soj Tjuters. Hinder
296(T)/2020 ↗	17, 18, 191, 952, A, B	Helsingfors. Sibbo. Områden och gränser
20(T)/2021 ↗	951, A	TSS OFF ROOSHER ISLAND. Fyren Rodser släckt...Säkerhetsanordningar
228(T)/2021 ↗	951, A	Krestovj. Fyren Krestovj släckt...Säkerhetsanordningar
304(T)/2021 ↗	18, 192, A, B	Helsingfors. Nordsjö...Säkerhetsanordningar. Områden och gränser
65(T)/2022 ↗	A, S	Viborg. Förstört sjömärke med fyrlys...Säkerhetsanordningar
66(T)/2022 ↗	A, S	Viborg. Ljuset på fyren ur bruk...Säkerhetsanordningar
86(T)/2022 ↗	18, 191, 952, A, B	Helsingfors. Kronberget. Begränsningar i sjötrafiken. Farleder
90(T)/2022 ↗	951	Tiskolovo. Fyren Kajbolovo. Säkerhetsanordningar
229(T)/2023 ↗	18, 191, A, B	Helsingfors. Ärtholmen. Säkerhetsanordningar
230(T)/2023 ↗	18, 191, A, B	Helsingfors. Ärtholmen. Säkerhetsanordningar. Områden och gränser
270(T)/2023 ↗	951, 952	N om Purekkarineem. Flytande hinder indragen. Hinder
35(T)/2024 ↗	14, 138, A	Kotka. Lehmäsaari. Ensmärke förstört. Säkerhetsanordningar
52(T)/2024 ↗	952, A, B	Prangli. Kelnase. Byggnadsarbeten. Områden och gränser
80(T)/2024 ↗	18, 952, A, B	SV om Helsinginmatala. ODAS -prick. Säkerhetsanordningar
178(T)/2024 ↗	20, B	Ingå. Djuphamn. Bottenundersökningar. Områden och gränser
187(T)/2024 ↗	18, 191, A, B	Helsingfors. Hagnäs. Brobergssund. Områden och gränser

Skärgårdshavet

T&P	Kort	Skärgårdshavet
189(T)/2023 ↗	26, D	Pargas. Kirjala...Begränsningar i sjötrafiken. Områden och gränser
40(T)/2024 ↗	26, 190, D	Nådendal. Raumakari...Underrättelsen upprepas. Säkerhetsanordningar
74(T)/2024 ↗	27, 167, D	Pargas. S om Utö. ODAS-boj. Säkerhetsanordningar
130(T)/2024 ↗	27, D	Pargas. S om Utö. ODAS-boj. Säkerhetsanordningar
139(T)/2024 ↗	25, 26, 37, D	Pargas. Sjalö. ODAS-bojar. Säkerhetsanordningar
168(T)/2024 ↗	25, 26, 37, D	Pargas. Sjalö. ODAS-boj. Säkerhetsanordningar

Ålands hav

T&P	Kort	Ålands hav
97(T)/2024 ↗	32, 160, C	Mariehamn. Lemströms kanal...Områden och gränser
154(T)/2024 ↗	31, 935, 953, C	Lemland. Fyren Lågskår släckt. Säkerhetsanordningar
155(T)/2024 ↗	31, 935, C	TSS SOUTH ÅLAND SEA. Fyren Flötjan släckt. Säkerhetsanordningar

Bottenhavet

T&P	Kort	Bottenhavet
30(T)/2022 ↗	41, 127, E	Raumo. Ulko-Petäjäs. Områden och gränser
160(T)/2022 ↗	41, 127, E	Raumo. Otanlahti. Floating Island. Hinder
128(T)/2023 ↗	953, 954, 955, C	Saltvik. Brändö. Mätutrustning på havsbotten. Säkerhetsanordningar
253(T)/2023 ↗	955	O om Gävle. Fyren tillfälligt släckt. Säkerhetsanordningar
8(T)/2024 ↗	42, 125, E	Björneborg. Vetenskär. Underrättelsen upprepas. Säkerhetsanordningar
76(T)/2024 ↗	955	O om Gävle. Fyren Purrutsgrund släckt. Säkerhetsanordningar
95(T)/2024 ↗	42, 125, 955, E	Björneborg. Vetenskär. Fyren Kaijakari släckt. Säkerhetsanordningar
120(T)/2024 ↗	43, 113, 955, E	Sastmola. Muddringsarbeten. Områden och gränser
121(T)/2024 ↗	45, 46, 815, 816	Korsnäs. Mätutrustning på havsbotten. Hinder

Kvarken

T&P	Kort	Kvarken
238(T)/2022 ↗	48, 115, 921, F, M	Vasa. Vasklot. Underrättelsen upprepas. Säkerhetsanordningar
126(T)/2023 ↗	48, 115, 820	Vasa. Vasklot. Muddringsarbeten. Områden och gränser
142(T)/2023 ↗	48, 115, 820, 956, 957, 8061, 8065	Vasa. Vasklot...Säkerhetsanordningar. Farleder. Farledsområden
255(T)/2023 ↗	48, 115, 820	Vasa. Vasklot. Underrättelsen upprepas. Säkerhetsanordningar
256(T)/2023 ↗	48, 115, 820	Vasa. Vasklot. Muddringsarbeten. Underrättelsen upprepas. Områden och gränser
266(T)/2023 ↗	47, 825, 956, 957, 8065	TSS in Norra Kvarken. Bojar tillfälligt indragna för vintern. Säkerhetsano...
62(T)/2024 ↗	48, 819, 822, 956, 957, 8061, 8065	Korsholm. V om Replot. Fyren Vaasan Majakka släckt. Säkerhetsanordningar

Bottenviken

T&P	Kort	Bottenviken
47(T)/2023 ↗	57, 119, 845, 846	Uleåborgs hamn. (N2000) (BSCD2000)...Djup. Farleder. Farledsområden
263(T)/2023 ↗	55, 119, 838, 839, 958, 8071	Brahestad. Fyren Heikinkari släckt. Säkerhetsanordningar
133(T)/2024 ↗	59, 854	Torneå. Pensaskari. Säkerhetsanordningar
137(T)/2024 ↗	57, 847	Utanför Uleåborg. Länsiletto. Säkerhetsanordningar
144(T)/2024 ↗	57, 846	Uleåborg. Pajuniemi. Säkerhetsanordningar
145(T)/2024 ↗	57, 846, 958, 8071	Karlö. Brobyggnadsarbeten. Områden och gränser
164(T)/2024 ↗	57, 119, 846	Uleåborg. Pikisaari. Farleder
174(T)/2024 ↗	958	Inloppet till Luleå. Sandgrönfjärden...Områden och gränser
175(T)/2024 ↗	60	Kemi. NÖ om fyren Kemi 1. Byggnadsarbeten. Områden och gränser

Vuoksens vattendrag

T&P	Kort	Vuoksens vattendrag
268(T)/2019 ↗	M	Kuopio. Kotkatniemi. Säkerhetsanordningar
214(T)/2020 ↗		Leppävirta. Hyvärilä. Säkerhetsanordningar
90(T)/2023 ↗	921, M	Kuopio. Fyren Sotkanselkä i drift...Säkerhetsanordningar

Kymmene älvs vattendrag

T&P	Kort	Kymmene älvs vattendrag
-	-	

Kumo älvs vattendrag

T&P	Kort	Kumo älvs vattendrag
-	-	

Ule älvs vattendrag

T&P	Kort	Ule älvs vattendrag
-	-	

Paatsjoki vattendrag

T&P	Kort	Paatsjoki vattendrag
-	-	

Saima kanal

T&P	Kort	Saima kanal
10(T)/2024 ↗		Saima kanal stängt för vintersäsongen.

Norra Östersjön

T&P	Kort	Norra Östersjön
11(T)/2024 ↗	952, 953, 954	Dagö. Tahkuna. Fyren Lehtma släckt. Säkerhetsanordningar

Upplysningar

T&P	Kort	Upplysningar
291(T)/2022 ↗		Bottenviken. Utanför Uleåborg. V-AIS. Underrättelsen upprepas.
137(T)/2023 ↗		Helsingfors. Högholmen. Brobyggnadsarbeten. Begränsningar i sjötrafiken.
102(T)/2024 ↗		Pargas. Hessund. Brobyggnadsarbeten.
173(T)/2024 ↗		Kemi. Simo. Ii. Sjömätningar utförs.