



Underrättelser för sjöfarande

Ufs 23/2024

Notiser: 193 - 196 / 20.08.2024



Innehållsförteckning

Titel	Sida
Index enligt område	2
Kortindex	3
Finska viken	4
Skärgårdshavet	6
Vuoksens vattendrag	8
Preliminära (P) och Tillfälliga (T) notiser i kraft (20.08.2024)	9

Index enligt område

Finska viken

Kort

*194(T)/2024	18, 191, A, B
*195/2024	14, 138, A

Skärgårdshavet

Kort

*193(T)/2024	22, 24, B, D
--------------	--------------

Vuoksens vattendrag

Kort

*196/2024	L
-----------	---

Kortindex

Kort	Notiser
14	*195/2024
18	*194(T)/2024
22	*193(T)/2024
24	*193(T)/2024
138	*195/2024
191	*194(T)/2024
A	*194(T)/2024, *195/2024
B	*193(T)/2024, *194(T)/2024
D	*193(T)/2024
L	*196/2024

Finska viken



*194(T)/2024

2024-08-20

Finland. Finska viken. Helsingfors. Sumparn. Säkerhetsanordningar

Kort		Föregående
18	(INT 1250)	187/2024 ↗
191	(INT 1159)	187/2024 ↗
A626		187/2024 ↗
B626		193/2024 ↗

Tidpunkt: till ca 31.12.2025

1		18, 191, A626, B626			
Inför			60°10.652'N	24°58.615'E	88879
2		18, 191, A626, B626			
Inför			60°10.647'N	24°58.612'E	88881



(Traficom, Helsinki/Helsingfors 2024)

*195/2024

2024-08-20

Finland. Finska viken. Kotka. Mussalö. Säkerhetsanordningar

Kort		Föregående
14	(INT 1246)	82/2024 ↗
138	(INT 1155)	35/2024 ↗
A610, A610.1		194/2024 ↗

1		14, 138, A610, A610.1			
Stryk			60°25.22'N	26°54.66'E	52312
2		14, 138, A610, A610.1			
Stryk			60°25.36'N	26°54.80'E	52309



Bild för referens, kortutdrag inte i sjökortets skala.

(HaminaKotka Satama Oy, 2024)

Skärgårdshavet



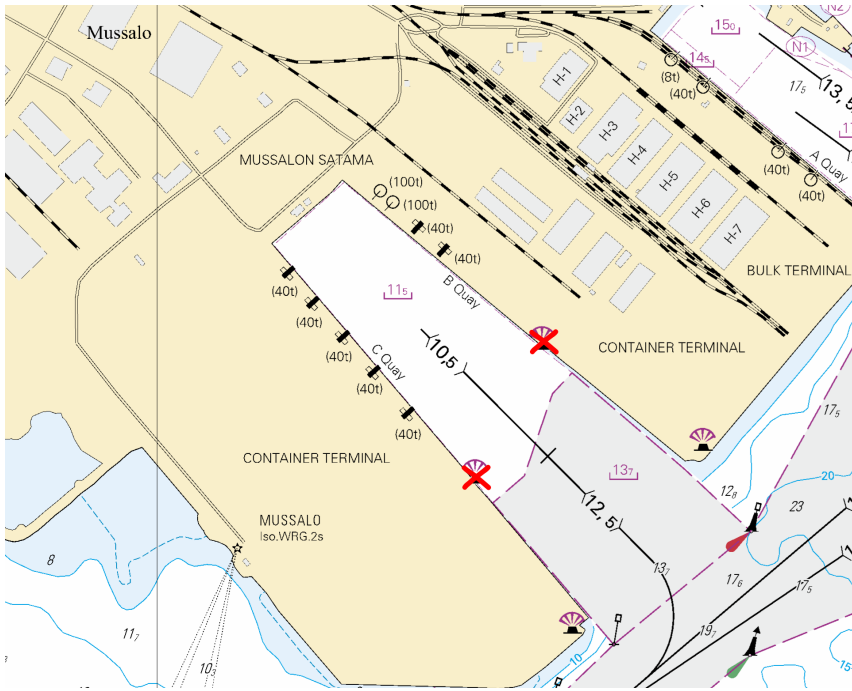

*193(T)/2024

2024-08-14

Finland. Skärgårdshavet. Kimitoön. Simpskär. Säkerhetsanordningar.
Farledsområden

Kort		Föregående
22	(INT 1254)	72/2024 ↗
24	(INT 1187)	188/2024 ↗
B647		188/2024 ↗
D701		189/2024 ↗

Tidpunkt: till ca 31.10.2024

1		22, 24, B647, D701			
Stryk			59°53.42'N	22°18.73'E	3800
2		22, 24, B647, D701			
Stryk			59°53.23'N	22°18.78'E	5456
3		22, 24, B647, D701			
Inför			59°53.390'N	22°18.711'E	88898
4		22, 24, B647, D701			
Inför			59°53.305'N	22°18.778'E	88896
5		22, 24, B647, D701			
Inför		Mellan följande positioner:	(1) 59°53.418'N	22°18.905'E	
			(2) 59°53.390'N	22°18.711'E	
		Stryk den tidigare begränsningslinjen	(3) 59°53.399'N	22°17.424'E	
6		22, 24, B647, D701			
Inför		Mellan följande positioner:	(1) 59°53.229'N	22°20.659'E	
			(2) 59°53.305'N	22°18.778'E	
		Stryk den tidigare begränsningslinjen	(3) 59°53.153'N	22°15.600'E	



Bild för referens, kortutdrag inte i sjökortets skala.

(Traficom, Helsinki/Helsingfors 2024)

Vuoksens vattendrag

*196/2024

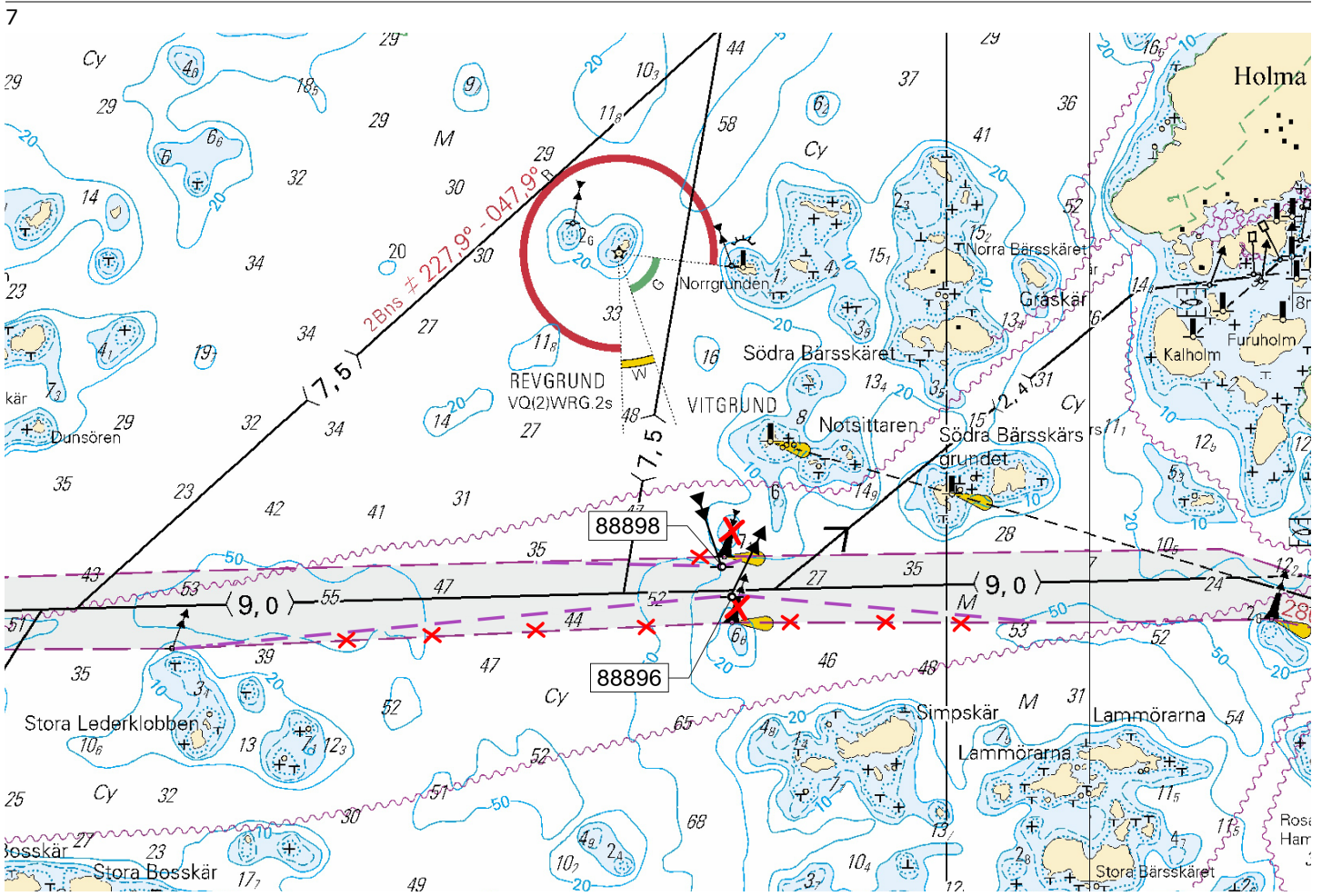
2024-08-20

Finland. Vuoksens vattendrag. Ruokolahti. Haukkasaari.

Säkerhetsanordningar

Kort

L202, L202.2

Föregående

181/2024 [↗](#)

1

Ändra  HAUKKASAARI FI.W.3s   HAUKKASAARI Q.W

L202, L202.2 Övre

61°14.557'N 28°47.634'E 14070

2

Ändra  HAUKKASAARI FI.W.3s   HAUKKASAARI Q.W

L202, L202.2 Nedre

61°14.546'N 28°47.705'E 14069

(Traficom, Helsinki/Helsingfors 2024)

Preliminära (P) och Tillfälliga (T) notiser i kraft (20.08.2024)

Finska viken

T&P	Kort	Finska viken
174(T)/2019 ↗	951	SO om Bol'soj Tjuters. Hinder
296(T)/2020 ↗	17, 18, 191, 952, A, B	Helsingfors. Sibbo. Områden och gränser
20(T)/2021 ↗	951, A	TSS OFF ROOSHER ISLAND. Fyren Rodser släckt...Säkerhetsanordningar
228(T)/2021 ↗	951, A	Krestovyj. Fyren Krestovyj släckt...Säkerhetsanordningar
304(T)/2021 ↗	18, 192, A, B	Helsingfors. Nordsjö...Säkerhetsanordningar. Områden och gränser
65(T)/2022 ↗	A, S	Viborg. Förstört sjömärke med fyrljus...Säkerhetsanordningar
66(T)/2022 ↗	A, S	Viborg. Ljuset på fyren ur bruk...Säkerhetsanordningar
86(T)/2022 ↗	18, 191, 952, A, B	Helsingfors. Kronberget. Begränsningar i sjötrafiken. Farleder
90(T)/2022 ↗	951	Tiskolovo. Fyren Kajbolovo. Säkerhetsanordningar
229(T)/2023 ↗	18, 191, A, B	Helsingfors. Ärtholmen. Säkerhetsanordningar
230(T)/2023 ↗	18, 191, A, B	Helsingfors. Ärtholmen. Säkerhetsanordningar. Områden och gränser
270(T)/2023 ↗	951, 952	N om Purekkarineem. Flytande hinder indragen. Hinder
35(T)/2024 ↗	14, 138, A	Kotka. Lehmäsaari. Ensmärke förstört. Säkerhetsanordningar
52(T)/2024 ↗	952, A, B	Prangli. Kelnase. Byggnadsarbeten. Områden och gränser
80(T)/2024 ↗	18, 952, A, B	SV om Helsinginmatala. ODAS -prick. Säkerhetsanordningar
178(T)/2024 ↗	20, B	Ingå. Djuphamn. Bottenundersökningar. Områden och gränser
187(T)/2024 ↗	18, 191, A, B	Helsingfors. Hagnäs. Brobergssund. Områden och gränser
194(T)/2024 ↗	18, 191, A, B	Helsingfors. Sumparn. Säkerhetsanordningar

Skärgårdshavet

T&P	Kort	Skärgårdshavet
189(T)/2023 ↗	26, D	Pargas. Kirjala...Begränsningar i sjötrafiken. Områden och gränser
40(T)/2024 ↗	26, 190, D	Nådendal. Raumakari...Underrättelsen upprepas. Säkerhetsanordningar
74(T)/2024 ↗	27, 167, D	Pargas. S om Utö. ODAS-boj. Säkerhetsanordningar
130(T)/2024 ↗	27, D	Pargas. S om Utö. ODAS-boj. Säkerhetsanordningar
139(T)/2024 ↗	25, 26, 37, D	Pargas. Sjalö. ODAS-bojar. Säkerhetsanordningar
168(T)/2024 ↗	25, 26, 37, D	Pargas. Sjalö. ODAS-boj. Säkerhetsanordningar
193(T)/2024 ↗	22, 24, B, D	Kimitoön. Simpskär. Säkerhetsanordningar. Farledsområden

Ålands hav

T&P	Kort	Ålands hav
97(T)/2024 ↗	32, 160, C	Mariehamn. Lemströms kanal...Områden och gränser
154(T)/2024 ↗	31, 935, 953, C	Lemland. Fyren Lågskår släckt. Säkerhetsanordningar
155(T)/2024 ↗	31, 935, C	TSS SOUTH ÅLAND SEA. Fyren Flötjan släckt. Säkerhetsanordningar

Bottenhavet

T&P	Kort	Bottenhavet
30(T)/2022 ↗	41, 127, E	Raumo. Ulko-Petäjäs. Områden och gränser
160(T)/2022 ↗	41, 127, E	Raumo. Otanlahti. Floating Island. Hinder
128(T)/2023 ↗	953, 954, 955, C	Saltvik. Brändö. Mätutrustning på havsbotten. Säkerhetsanordningar
253(T)/2023 ↗	955	O om Gävle. Fyren tillfälligt släckt. Säkerhetsanordningar
8(T)/2024 ↗	42, 125, E	Björneborg. Vetenskär. Underrättelsen upprepas. Säkerhetsanordningar
76(T)/2024 ↗	955	O om Gävle. Fyren Purrutsgrund släckt. Säkerhetsanordningar
95(T)/2024 ↗	42, 125, 955, E	Björneborg. Vetenskär. Fyren Kaijakari släckt. Säkerhetsanordningar
120(T)/2024 ↗	43, 113, 955, E	Sastmola. Muddringsarbeten. Områden och gränser
121(T)/2024 ↗	45, 46, 815, 816	Korsnäs. Mätutrustning på havsbotten. Hinder

Kvarken

T&P	Kort	Kvarken
238(T)/2022 ↗	48, 115, 921, F, M	Vasa. Vasklot. Underrättelsen upprepas. Säkerhetsanordningar
126(T)/2023 ↗	48, 115, 820	Vasa. Vasklot. Muddringsarbeten. Områden och gränser
142(T)/2023 ↗	48, 115, 820, 956, 957, 8061, 8065	Vasa. Vasklot...Säkerhetsanordningar. Farleder. Farledsområden
255(T)/2023 ↗	48, 115, 820	Vasa. Vasklot. Underrättelsen upprepas. Säkerhetsanordningar
256(T)/2023 ↗	48, 115, 820	Vasa. Vasklot. Muddringsarbeten. Underrättelsen upprepas. Områden och gränser
266(T)/2023 ↗	47, 825, 956, 957, 8065	TSS in Norra Kvarken. Bojar tillfälligt indragna för vintern. Säkerhetsano...
62(T)/2024 ↗	48, 819, 822, 956, 957, 8061, 8065	Korsholm. V om Replot. Fyren Vaasan Majakka släckt. Säkerhetsanordningar

Bottenviken

T&P	Kort	Bottenviken
47(T)/2023 ↗	57, 119, 845, 846	Uleåborgs hamn. (N2000) (BSCD2000)...Djup. Farleder. Farledsområden
263(T)/2023 ↗	55, 119, 838, 839, 958, 8071	Brahestad. Fyren Heikinkari släckt. Säkerhetsanordningar
133(T)/2024 ↗	59, 854	Torneå. Pensaskari. Säkerhetsanordningar
137(T)/2024 ↗	57, 847	Utanför Uleåborg. Länsiletto. Säkerhetsanordningar
144(T)/2024 ↗	57, 846	Uleåborg. Pajuniemi. Säkerhetsanordningar
145(T)/2024 ↗	57, 846, 958, 8071	Karlö. Brobyggnadsarbeten. Områden och gränser
164(T)/2024 ↗	57, 119, 846	Uleåborg. Pikisaari. Farleder
174(T)/2024 ↗	958	Inloppet till Luleå. Sandgrönfjärden...Områden och gränser
175(T)/2024 ↗	60	Kemi. NÖ om fyren Kemi 1. Byggnadsarbeten. Områden och gränser

Vuoksens vattendrag

T&P	Kort	Vuoksens vattendrag
268(T)/2019 ↗	M	Kuopio. Kotkatniemi. Säkerhetsanordningar
214(T)/2020 ↗		Leppävirta. Hyvärilä. Säkerhetsanordningar
90(T)/2023 ↗	921, M	Kuopio. Fyren Sotkanselkä i drift...Säkerhetsanordningar

Kymmene älvs vattendrag

T&P	Kort	Kymmene älvs vattendrag
-	-	

Kumo älvs vattendrag

T&P	Kort	Kumo älvs vattendrag
-	-	

Ule älvs vattendrag

T&P	Kort	Ule älvs vattendrag
-	-	

Paatsjoki vattendrag

T&P	Kort	Paatsjoki vattendrag
-	-	

Saima kanal

T&P	Kort	Saima kanal
10(T)/2024 ↗		Saima kanal stängt för vintersäsongen.

Norra Östersjön

T&P	Kort	Norra Östersjön
11(T)/2024 ↗	952, 953, 954	Dagö. Tahkuna. Fyren Lehtma släckt. Säkerhetsanordningar

Upplysningar

T&P	Kort	Upplysningar
291(T)/2022 ↗		Bottenviken. Utanför Uleåborg. V-AIS. Underrättelsen upprepas.
137(T)/2023 ↗		Helsingfors. Högholmen. Brobyggnadsarbeten. Begränsningar i sjötrafiken.
102(T)/2024 ↗		Pargas. Hessund. Brobyggnadsarbeten.
173(T)/2024 ↗		Kemi. Simo. Ii. Sjömätningar utförs.