



Underrättelser för sjöfarande

Ufs 27/2024

Notiser: 208 - 214 / 30.09.2024



Innehållsförteckning

Titel	Sida
Index enligt område	2
Kortindex	3
Skärgårdshavet	4
Bottenhavet	7
Bottenviken	8
Upplysningar	11
Preliminära (P) och Tillfälliga (T) notiser i kraft (30.09.2024)	13

Index enligt område

Skärgårdshavet

Kort

*210/2024	22, 24, B, D
*211/2024	32, 162, C

Bottenhavet

Kort

*213/2024	44, 113, 813
-----------	--------------

Bottenviken

Kort

*208(T)/2024	57, 846, 8071
*214/2024	55, 119, 838, 839

Upplysningar

Kort

*209(T)/2024	
*212(P)/2024	

Kortindex

Kort	Notiser
22	*210/2024
24	*210/2024
32	*211/2024
44	*213/2024
55	*214/2024
57	*208(T)/2024
113	*213/2024
119	*214/2024
162	*211/2024
813	*213/2024
838	*214/2024
839	*214/2024
846	*208(T)/2024
8071	*208(T)/2024
B	*210/2024
C	*211/2024
D	*210/2024

Skärgårdshavet







*210/2024

2024-09-30

Finland. Skärgårdshavet. Kimitoön. Simpskär. Säkerhetsanordningar.
Farledsområden

Kort		Föregående
22	(INT 1254)	193/2024 ↗
24	(INT 1187)	193/2024 ↗
B647		205/2024 ↗
D701		206/2024 ↗

Utgår: 193(T)/2024 [↗](#)

1	Farledsområde och bojar har återställd.			
2	22, 24, B647, D701			
Inför		59°53.42'N	22°18.73'E	3800
3	22, 24, B647, D701			
Inför		59°53.23'N	22°18.78'E	5456
4	22, 24, B647, D701			
Stryk		59°53.390'N	22°18.711'E	88898
5	22, 24, B647, D701			
Stryk		59°53.305'N	22°18.778'E	88896
6	22, 24, B647, D701			
Stryk		Mellan följande positioner:	(1) 59°53.418'N 22°18.905'E	
		Stryk den tidigare begränsningslinjen	(2) 59°53.390'N 22°18.711'E	
			(3) 59°53.399'N 22°17.424'E	
7	22, 24, B647, D701			
Stryk		Mellan följande positioner:	(1) 59°53.229'N 22°20.659'E	
		Stryk den tidigare begränsningslinjen	(2) 59°53.305'N 22°18.778'E	
			(3) 59°53.153'N 22°15.600'E	



Bild för referens, kortutdrag inte i sjökortets skala.

(Traficom, Helsinki/Helsingfors 2024)

*211/2024

2024-09-30

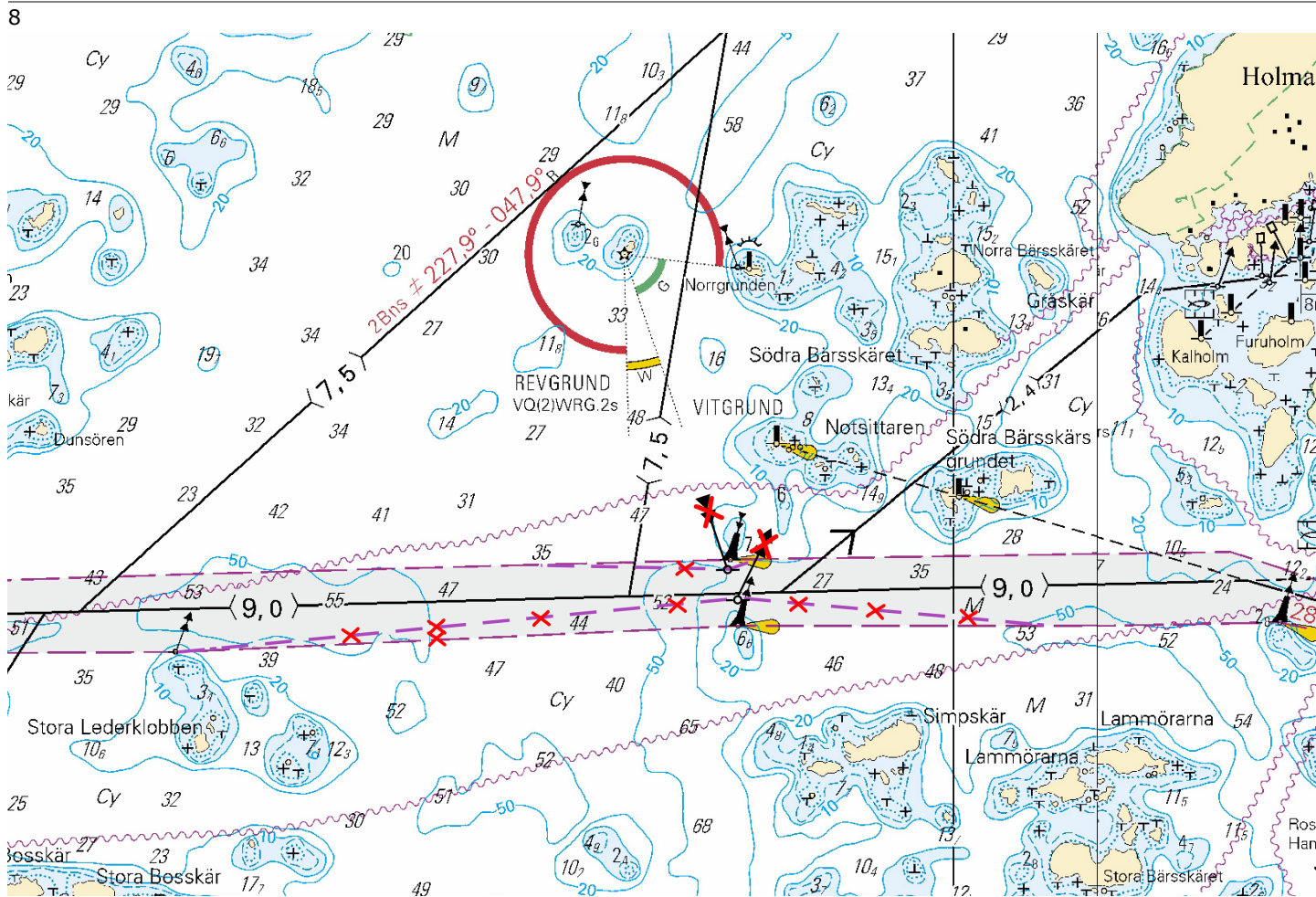
Finland. Skärgårdshavet. Lumparland. Föglö. Säkerhetsanordningar.
Farleder



Kort		Föregående
32	(INT 1195)	170/2024 ↗
162	(INT 1157)	170/2024 ↗
C753, C753.2		189/2024 ↗

Refererar:10/2019 [↗](#)

1	32, 162, C753, C753.2	(1) 60°03.654'N 20°19.329'E	
Stryk	—(3,6)—	Mellan följande positioner:	(2) 60°03.918'N 20°16.204'E
			(3) 60°04.010'N 20°16.054'E
2	32, 162, C753, C753.2	(1) 60°03.654'N 20°19.329'E	
Inför	—(4,3)—	Mellan följande positioner:	(2) 60°03.936'N 20°16.174'E
			(3) 60°03.965'N 20°16.102'E
3	32, 162, C753, C753.2	60°03.938'N 20°16.226'E	6742
Stryk			

4		32, 162, C753, C753.2			
Flytta			Från	60°03.949'N	20°16.095'E
			Till	60°03.941'N	20°16.107'E
					6740

5		32, 162, C753, C753.2			
Inför				60°03.955'N	20°16.097'E
					88803

6		32, 162, C753, C753.2			
Ändra				60°03.931'N	20°16.068'E
	37m	→	40m		84954

(Traficom, Helsinki/Helsingfors 2024)

Bottenhavet

*213/2024

2024-09-30

Finland. Bottenhavet. Kristinestad. Nybådan. Säkerhetsanordningar

Kort		Föregående
44	(INT 1135)	42/2024 ↗
113.C	(INT 11351)	202/2024 ↗
813		42/2024 ↗

1 44, 113.C, 813

Flytta



Från

62°16.954'N 21°13.094'E

Till

62°17.036'N 21°13.044'E 8072

(Traficom, Helsinki/Helsingfors 2024)

Bottenviken

*208(T)/2024

2024-09-24

Finland. Bottenviken. Karlö. Brobyggnadsarbeten. Områden och gränser

Kort		Föregående
57	(INT 1148)	204/2024 ↗
846		204/2024 ↗
8071/INDEX		163/2024 ↗

Tidpunkt: till ca 20.10.2024

Refererar:145(T)/2024 [↗](#), 163/2024 [↗](#)

1

Bredden under arbetsbron Huikku vid Karlö förbindelsen, smalar av och är tidvis ca. 18m.

Sjöfarande bör iakttä försiktighet vid navigering i området och undvika att orsaka svall.

2

57, 846, 8071/INDEX

Inför

Trafikbegränsningarna

65°02.2'N

25°05.8'E

3



Bild för referens, kortutdrag inte i sjökortets skala.





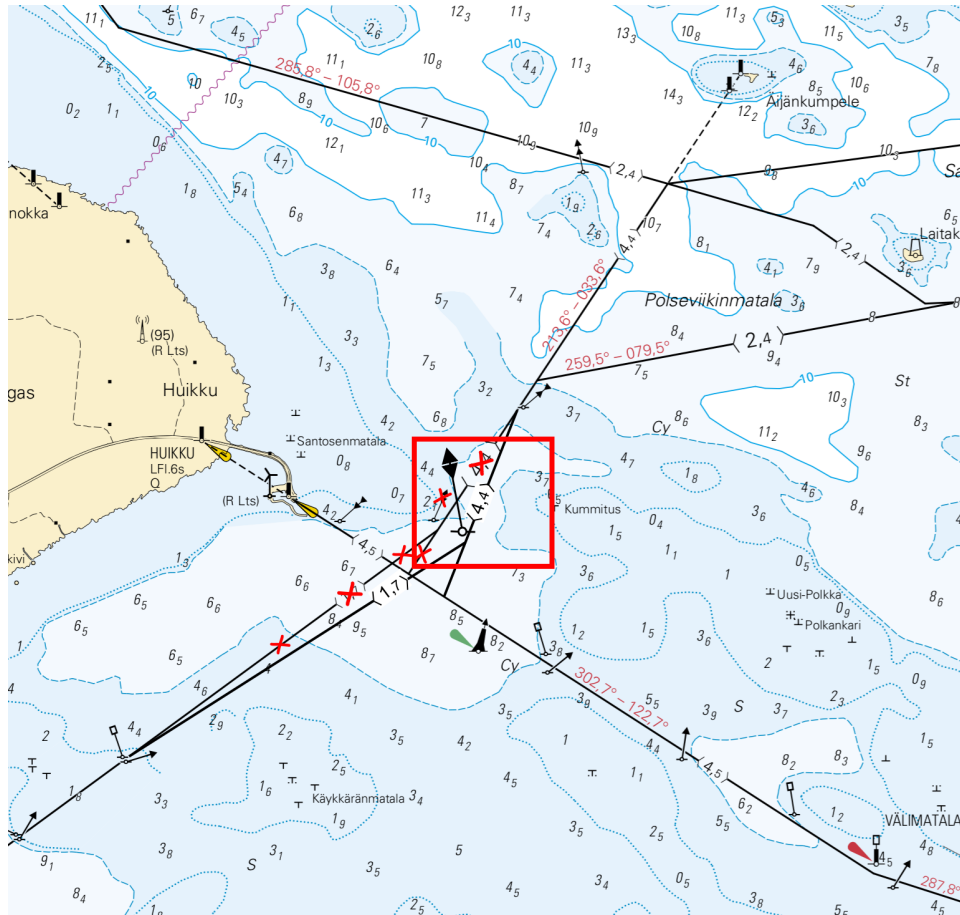

(Väylävirasto/Trafikledsverket/Finnish Transport Infrastructure Agency, 2024)

*214/2024

2024-09-30

Finland. Bottenviken. Brahestads hamn. (N2000) (BSCD2000).
Farledsområden

Kort	Föregående
55	(INT 1146) 113/2024 ↗
119.A	(INT 11461) 204/2024 ↗
838	113/2024 ↗
839, 839.A	111/2024 ↗

1	55, 119.A, 838, 839, 839.A				
Stryk		Mellan följande positioner:	(1)	64°39.30'N	24°24.50'E
			(2)	64°39.46'N	24°24.41'E
			(3)	64°39.42'N	24°24.71'E
			(4)	64°39.36'N	24°24.61'E
			(5)	64°39.31'N	24°24.62'E
			2	55, 119.A, 838, 839, 839.A	
Stryk		Mellan följande positioner:	(1)	64°39.27'N	24°24.52'E
			(2)	64°39.30'N	24°24.50'E
			(3)	64°39.31'N	24°24.62'E
			(4)	64°39.27'N	24°24.62'E
			3	55, 119.A, 838, 839, 839.A	
Stryk		Mellan följande positioner:	(1)	64°39.22'N	24°24.54'E
			(2)	64°39.27'N	24°24.52'E
			(3)	64°39.27'N	24°24.62'E
			(4)	64°39.23'N	24°24.63'E
			4	55, 119.A, 838, 839, 839.A	
Stryk		Mellan följande positioner:	(1)	64°39.42'N	24°24.71'E
			(2)	64°39.42'N	24°24.69'E
			(3)	64°39.49'N	24°24.80'E
			(4)	64°39.49'N	24°24.82'E
			5	55, 119.A, 838, 839, 839.A	
Inför		Mellan följande positioner:	(1)	64°39.221'N	24°24.549'E
			(2)	64°39.265'N	24°24.522'E
			(3)	64°39.268'N	24°24.617'E
			(4)	64°39.225'N	24°24.622'E
			6	55, 119.A, 838, 839, 839.A	
Inför		Mellan följande positioner:	(1)	64°39.265'N	24°24.523'E
			(2)	64°39.406'N	24°24.438'E
			(3)	64°39.459'N	24°24.413'E
			(4)	64°39.421'N	24°24.496'E
			(5)	64°39.363'N	24°24.530'E
			(6)	64°39.364'N	24°24.609'E
			(7)	64°39.268'N	24°24.617'E

7	55, 119.A, 838, 839, 839.A		(1) 64°39.364'N 24°24.530'E
Inför 8,8m	Mellan följande positioner:	(2) 64°39.421'N 24°24.496'E	
		(3) 64°39.459'N 24°24.413'E	
		(4) 64°39.422'N 24°24.711'E	
		(5) 64°39.363'N 24°24.609'E	
		8	55, 119.A, 838, 839, 839.A
Inför 8,1m	Mellan följande positioner:	(2) 64°39.438'N 24°24.712'E	
		(3) 64°39.489'N 24°24.799'E	
		(4) 64°39.489'N 24°24.823'E	
		9	55, 119.A, 838, 839, 839.A
Inför 4,8m	Mellan följande positioner:	(2) 64°39.544'N 24°24.932'E	
		(3) 64°39.585'N 24°24.957'E	
		(4) 64°39.585'N 24°24.976'E	



Bild för referens, kortutdrag inte i sjökortets skala.

(Traficom, Helsinki/Helsingfors 2024)

Upplysningar

*209(T)/2024

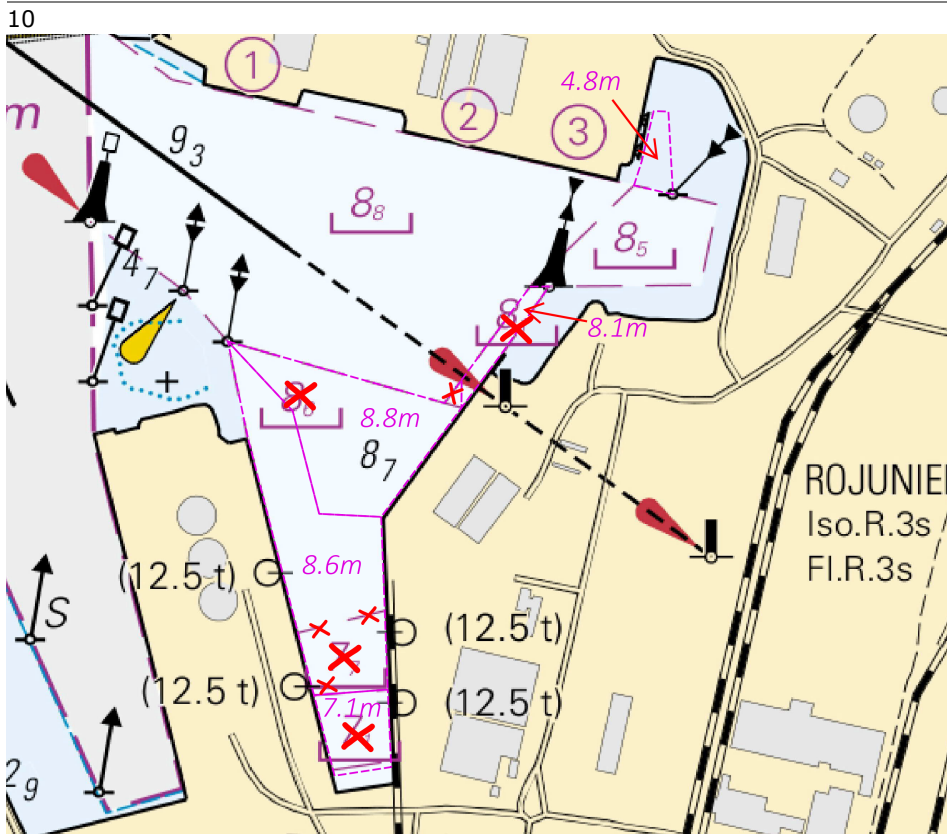
2024-09-30

Finland. Finska viken. Helsingfors. Strömmingsrodden.

Kort

Föregående

Tidpunkt: 6.10.2024 klo 11:00 - till ca13:00 lokal finsk tid

1

Strömmingsrodden, med sikte på renare närvatten och till förmån för Östersjön, går av 4 stapeln på öppningsdagen av Helsingfors Stads Strömmingsmarknad den 6.10.2024. Rodden startar vid Finlandia huset i Tölvöiken och slutar i Södra hamnen vid Gamla Saluhallen.

Fartyg uppmanas att navigera med försiktighet, hålla undan för roddare och undvika att orsaka svall.

Mer information: <https://www.silakkasoutu.fi/strommingsrodden/>

2



Bild för referens, kortutdrag inte i sjökortets skala.

(Silakkasoutu / Finlandia Hall rotaryklubi ry, 2024)

*212(P)/2024

2024-09-30

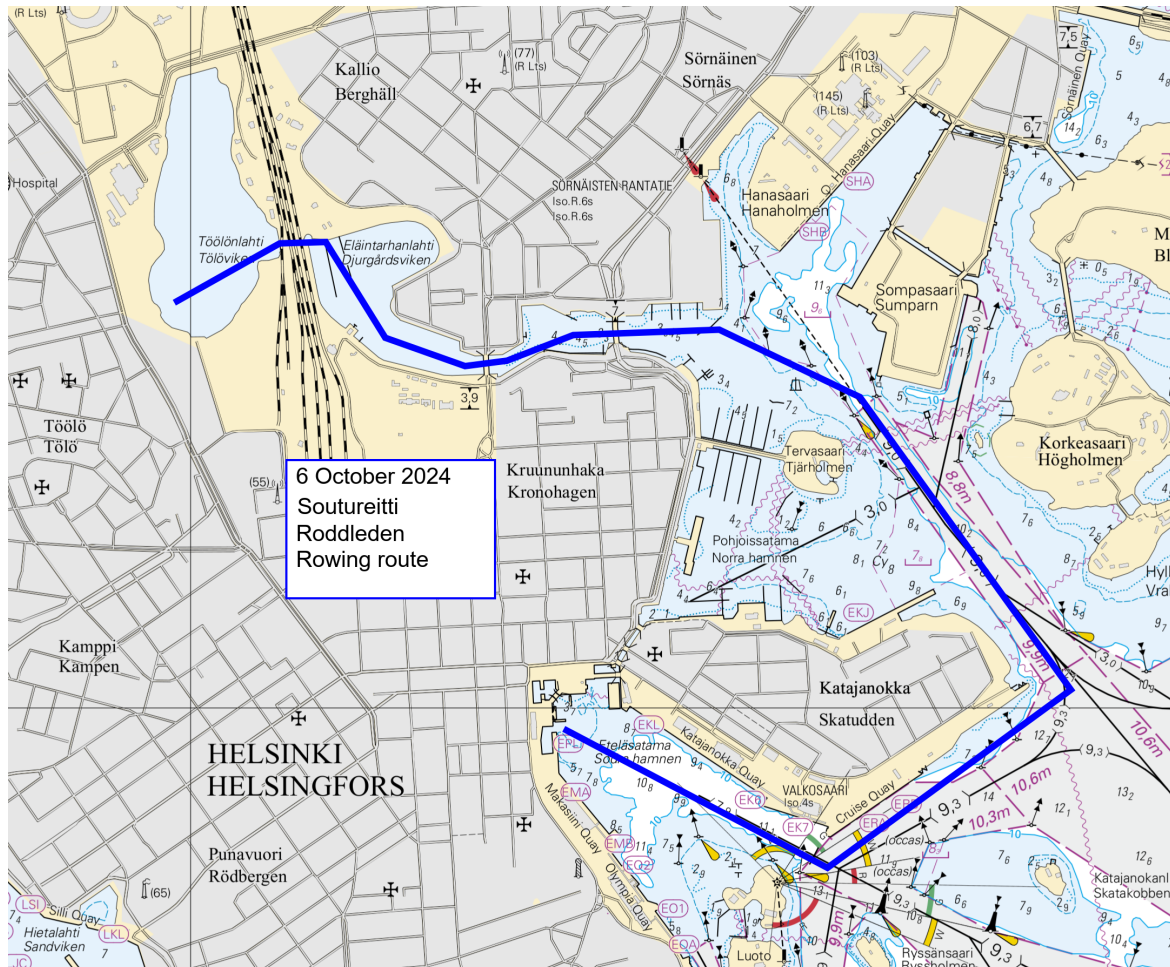
Finland. Ålands hav. Sjökort som kommer att dras in.

Kort

Föregående

Tidpunkt: 20.12.2024

1

Sjökort 935 Södra Ålands hav kommer att dras in 20.12.2024. Sjöfarande hänvisas att använda sjökort 953 Skärgårdshavet (1:250000) eller det svenska sjökortet SE 619 (INT 1240) Sea of Åland (1:150000) istället.

(Traficom, Helsinki/Helsingfors 2024)

Preliminära (P) och Tillfälliga (T) notiser i kraft (30.09.2024)

Finska viken

T&P	Kort	Finska viken
174(T)/2019 ↗	951	SO om Bol'soj Tjuters. Hinder
296(T)/2020 ↗	17, 18, 191, 952, A, B	Helsingfors. Sibbo. Områden och gränser
20(T)/2021 ↗	951, A	TSS OFF ROOSHER ISLAND. Fyren Rodser släckt...Säkerhetsanordningar
228(T)/2021 ↗	951, A	Krestovjy. Fyren Krestovjy släckt...Säkerhetsanordningar
304(T)/2021 ↗	18, 192, A, B	Helsingfors. Nordsjö...Säkerhetsanordningar. Områden och gränser
65(T)/2022 ↗	A, S	Viborg. Förstört sjömärke med fyrljus...Säkerhetsanordningar
66(T)/2022 ↗	A, S	Viborg. Ljuset på fyren ur bruk...Säkerhetsanordningar
86(T)/2022 ↗	18, 191, 952, A, B	Helsingfors. Kronberget. Begränsningar i sjötrafiken. Farleder
90(T)/2022 ↗	951	Tiskolovo. Fyren Kajbolovo. Säkerhetsanordningar
229(T)/2023 ↗	18, 191, A, B	Helsingfors. Ärtholmen. Säkerhetsanordningar
230(T)/2023 ↗	18, 191, A, B	Helsingfors. Ärtholmen. Säkerhetsanordningar. Områden och gränser
270(T)/2023 ↗	951, 952	N om Purekkarineem. Flytande hinder indragen. Hinder
35(T)/2024 ↗	14, 138, A	Kotka. Lehmäsaari. Ensmärke förstört. Säkerhetsanordningar
52(T)/2024 ↗	952, A, B	Prangli. Kelnase. Byggnadsarbeten. Områden och gränser
80(T)/2024 ↗	18, 952, A, B	SV om Helsinginmatala. ODAS -prick. Säkerhetsanordningar
194(T)/2024 ↗	18, 191, A, B	Helsingfors. Sumparn. Säkerhetsanordningar

Skärgårdshavet

T&P	Kort	Skärgårdshavet
189(T)/2023 ↗	26, D	Pargas. Kirjala...Begränsningar i sjötrafiken. Områden och gränser
40(T)/2024 ↗	26, 190, D	Nådendal. Raumakari...Underrättelsen upprepas. Säkerhetsanordningar
74(T)/2024 ↗	27, 167, D	Pargas. S om Utö. ODAS-boj. Säkerhetsanordningar
130(T)/2024 ↗	27, D	Pargas. S om Utö. ODAS-boj. Säkerhetsanordningar
168(T)/2024 ↗	25, 26, 37, D	Pargas. Sjalö. ODAS-boj. Säkerhetsanordningar
201(T)/2024 ↗	23, B	Kimitoön. Strömma. Broreparationer. Områden och gränser

Ålands hav

T&P	Kort	Ålands hav
97(T)/2024 ↗	32, 160, C	Mariehamn. Lemströms kanal...Områden och gränser
154(T)/2024 ↗	31, 935, 953, C	Lemland. Fyren Lågskår släckt. Säkerhetsanordningar
155(T)/2024 ↗	31, 935, C	TSS SOUTH ÅLAND SEA. Fyren Flötjan släckt. Säkerhetsanordningar

Bottenhavet

T&P	Kort	Bottenhavet
30(T)/2022 ↗	41, 127, E	Raumo. Ulko-Petäjäs. Områden och gränser
160(T)/2022 ↗	41, 127, E	Raumo. Otanlahti. Floating Island. Hinder
128(T)/2023 ↗	953, 954, 955, C	Saltvik. Brändö. Mätutrustning på havsbotten. Säkerhetsanordningar
8(T)/2024 ↗	42, 125, E	Björneborg. Vetenskär. Underrättelsen upprepas. Säkerhetsanordningar
76(T)/2024 ↗	955	O om Gävle. Fyren Purrutsgrund släckt. Säkerhetsanordningar
95(T)/2024 ↗	42, 125, 955, E	Björneborg. Vetenskär. Fyren Kaijakari släckt. Säkerhetsanordningar
121(T)/2024 ↗	45, 46, 815, 816	Korsnäs. Mätutrustning på havsbotten. Hinder

Kvarken

T&P	Kort	Kvarken
238(T)/2022 ↗	48, 115, 921, F, M	Vasa. Vasklot. Underrättelsen upprepas. Säkerhetsanordningar
126(T)/2023 ↗	48, 115, 820	Vasa. Vasklot. Muddringsarbeten. Områden och gränser
142(T)/2023 ↗	48, 115, 820, 956, 957, 8061, 8065	Vasa. Vasklot...Säkerhetsanordningar. Farleder. Farledsområden
255(T)/2023 ↗	48, 115, 820	Vasa. Vasklot. Underrättelsen upprepas. Säkerhetsanordningar
256(T)/2023 ↗	48, 115, 820	Vasa. Vasklot. Muddringsarbeten. Underrättelsen upprepas. Områden och gränser
266(T)/2023 ↗	47, 825, 956, 957, 8065	TSS in Norra Kvarken. Bojar tillfälligt indragna för vintern. Säkerhetsano...
62(T)/2024 ↗	48, 819, 822, 956, 957, 8061, 8065	Korsholm. V om Replot. Fyren Vaasan Majakka släckt. Säkerhetsanordningar

Bottenviken

T&P	Kort	Bottenviken
263(T)/2023 ↗	55, 119, 838, 839, 958, 8071	Brahestad. Fyren Heikinkari släckt. Säkerhetsanordningar
137(T)/2024 ↗	57, 847	Utanför Uleåborg. Länsiletto. Säkerhetsanordningar
144(T)/2024 ↗	57, 846	Uleåborg. Pajuniemi. Säkerhetsanordningar
145(T)/2024 ↗	57, 846, 958, 8071	Karlö. Brobyggnadsarbeten. Områden och gränser
164(T)/2024 ↗	57, 119, 846	Uleåborg. Pikisaari. Farleder
174(T)/2024 ↗	958	Inloppet till Luleå. Sandgrönfjärden...Områden och gränser
175(T)/2024 ↗	60	Kemi. NÖ om fyren Kemi 1. Byggnadsarbeten. Områden och gränser
197(T)/2024 ↗	57, 119, 845, 846	Uleåborg. Uleåborgs hamn. Muddringsarbeten. Områden och gränser
208(T)/2024 ↗	57, 846, 8071	Karlö. Brobyggnadsarbeten. Områden och gränser

Vuoksens vattendrag

T&P	Kort	Vuoksens vattendrag
268(T)/2019 ↗	M	Kuopio. Kotkatniemi. Säkerhetsanordningar
214(T)/2020 ↗		Leppävirta. Hyvärilä. Säkerhetsanordningar
90(T)/2023 ↗	921, M	Kuopio. Fyren Sotkanselkä i drift...Säkerhetsanordningar

Kymmene älvs vattendrag

T&P	Kort	Kymmene älvs vattendrag
-	-	

Kumo älvs vattendrag

T&P	Kort	Kumo älvs vattendrag
-	-	

Ule älvs vattendrag

T&P	Kort	Ule älvs vattendrag
-	-	

Paatsjoki vattendrag

T&P	Kort	Paatsjoki vattendrag
-	-	

Saima kanal

T&P	Kort	Saima kanal
-	-	

Norra Östersjön

T&P	Kort	Norra Östersjön
11(T)/2024 ↗	952, 953, 954	Dagö. Tahkuna. Fyren Lehtma släckt. Säkerhetsanordningar

Upplýsningar

T&P	Kort	Upplýsningar
291(T)/2022 ↗		Bottenviken. Utanför Uleåborg. V-AIS. Underrättelsen upprepas.
137(T)/2023 ↗		Helsingfors. Högholmen. Brobyggnadsarbeten. Begränsningar i sjötrafiken.
102(T)/2024 ↗		Pargas. Hessund. Brobyggnadsarbeten.
173(T)/2024 ↗		Kemi. Simo. Ii. Sjömätningar utförs.
209(T)/2024 ↗		Helsingfors. Strömmingsrodden.
212(P)/2024 ↗		Sjökort som kommer att dras in.