



Underrättelser för sjöfarande

Ufs 28/2024

Notiser: 215 - 221 / 10.10.2024



Innehållsförteckning

Titel	Sida
Index enligt område	2
Kortindex	3
Finska viken	4
Bottenhavet	7
Kvarken	8
Bottenviken	10
Preliminära (P) och Tillfälliga (T) notiser i kraft (10.10.2024)	11

Index enligt område

Finska viken

Kort

*215(T)/2024	18, 192, A, B
216(T)/2024	952, A, B
*217/2024	17, 103, A
218/2024	951, 952

Bottenhavet

Kort

220/2024	955
----------	-----

Kvarken

Kort

*219/2024	48, 115, 820
-----------	--------------

Bottenviken

Kort

*221/2024	117, 833
-----------	----------

Kortindex

Kort	Notiser
17	*217/2024
18	*215(T)/2024
48	*219/2024
103	*217/2024
115	*219/2024
117	*221/2024
192	*215(T)/2024
820	*219/2024
833	*221/2024
951	218/2024
952	216(T)/2024, 218/2024
955	220/2024
A	*215(T)/2024, 216(T)/2024, *217/2024
B	*215(T)/2024, 216(T)/2024

Finska viken

*215(T)/2024

2024-10-03

Finland. Finska viken. Helsingfors. Nordsjö. Muddringsarbeten. Områden och gränser

Kort		Föregående
18	(INT 1250)	194/2024 ↗
192	(INT 1160)	167/2024 ↗
A625		199/2024 ↗
B625		210/2024 ↗

Tidpunkt: till ca 20.10.2024

1

Muddring pågår i Nordsjö dock leden. Arbetsenheterna lyssnar på VHF-kanalen 71.

Fartyg i området ska sänka farten och undvika att orsaka svall i närheten av arbetsfartygen.

Arbetsfartyg:

Mudderverket Vesi. Anropssignal OG9185, MMSI 230136340

Bogserbåt Broltus. Anropssignal OHA3492, MMSI 230170360

Bogserbåt Sami. Anropssignal OF2975, MMSI 230980010

2

18, 192, A625, B625



Muddringsarbeten mellan följande positioner:

(1)	60°12.14'N	25°11.70'E
(2)	60°12.37'N	25°11.71'E
(3)	60°12.47'N	25°11.93'E
(4)	60°12.47'N	25°12.08'E
(5)	60°12.14'N	25°11.70'E

3



Bild för referens, kortutdrag inte i sjökortets skala.

(Sweco Finland Oy, 2024)

216(T)/2024

2024-10-10

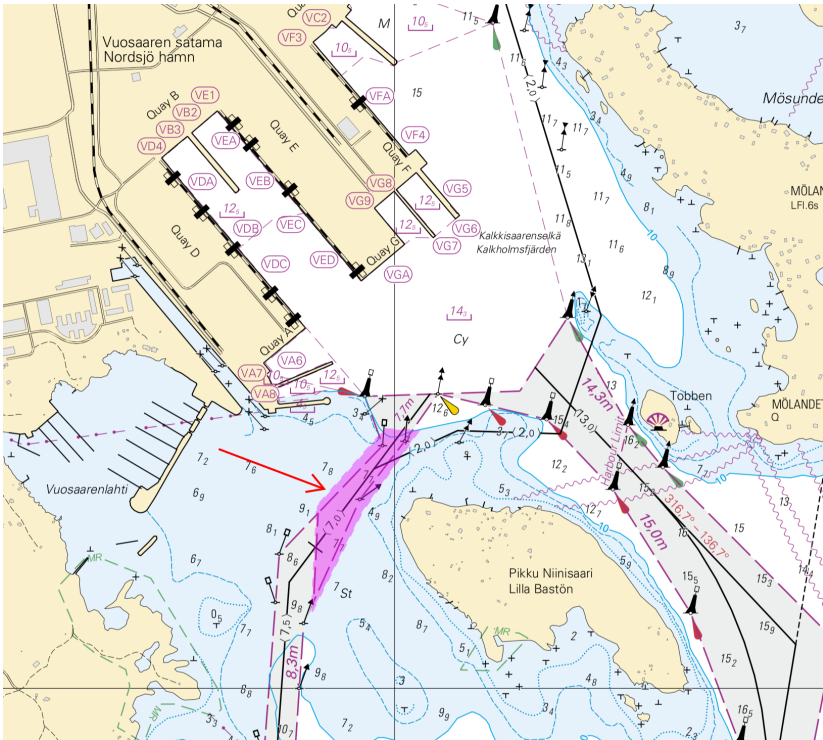
Estland. Finska viken. Viimsi poolsaar. Underhåll av säkerhetsanordningar. Säkerhetsanordningar

Kort	Föregående
952	138/2024 ↗
A/Helsinki - Tallinna	215/2024 ↗
B/Helsinki - Tallinn	215/2024 ↗

Tidpunkt: Tills vidare

1		952, A/Helsinki - Tallinna, B/Helsinki - Tallinn		
Stryk		Nedre	59°30.93'N	24°48.94'E

2
Ytterligare uppgifter: <https://transpordiamet.ee/NtM>

(NtM 10/148(T), Tallinn 2024)

*217/2024

2024-10-10

Finland. Finska viken. Borgå. Sköldvik. Djup

Kort	Föregående
17	(INT 1249) 31/2024 ↗
103.C	(INT 12491) 31/2024 ↗
A622, A622.2	216/2024 ↗

1		17, 103.C, A622, A622.2		
Stryk	7_8	Stryk 10 m djupkurva	60°19.17'N	25°33.56'E

2		17, 103.C, A622, A622.2		
Inför	9_3	Inför 10 m djupkurva	60°19.149'N	25°33.587'E



Bild för referens, kortutdrag inte i sjökortets skala.

(Traficom, Helsinki/Helsingfors 2024)

218/2024

2024-10-10

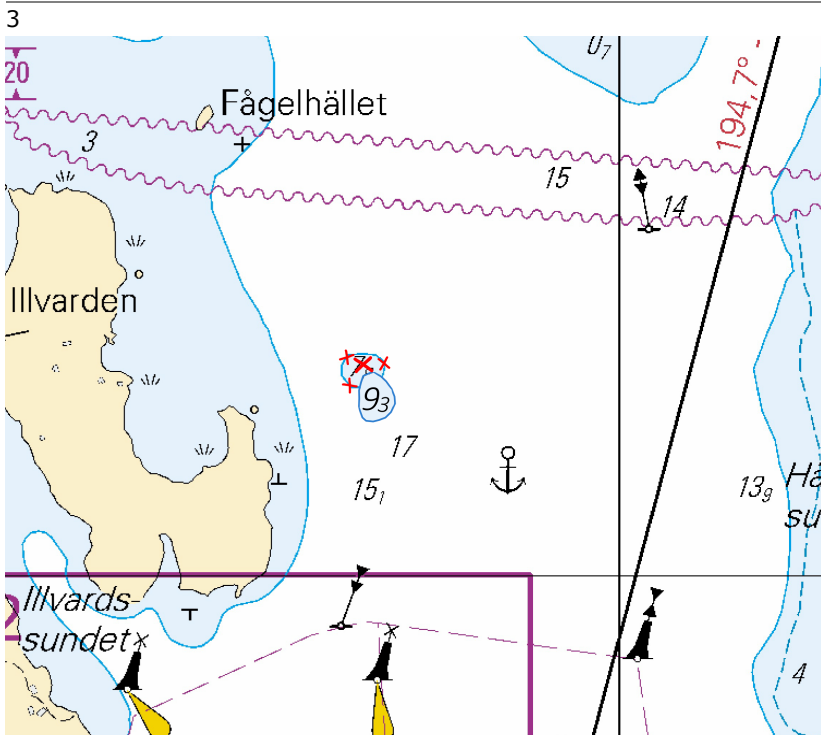
Estland. Finska viken. N om Purekkarineem. Hinder

Kort

951

952

Föregående

82/2024 [↗](#)

216/2024 [↗](#)

Utgår: 270(T)/2023 [↗](#)

1

Tillfällig Foul ground har fastställs som permanenta.

2

951, 952

Inför

PA
#

Foul ground (INT K 31)

59°49.70'N

25°50.70'E

(NtM 10/149, Tallinn 2024)

Bottenhavet

220/2024

2024-10-10

Sverige. Bottenhavet. O om Gävle. Fyren Purrutsgrund i funktion.
Säkerhetsanordningar

Kort
955

Föregående
202/2024 [↗](#)

Utgår: 76(T)/2024 [↗](#)

1		955		
Ändra				
	PURRUTSGRUND	PURRUTSGRUND		
	FI(2)W.4s	FI(2)W.4s	60°46.949'N	17°27.234'E
	(exting)			

(Ufs 1034/18750, Norrköping 2024)

Kvarken

*219/2024

2024-10-10

Finland. Kvarken. Vasa. Vasklot. (N2000) (BSCD2000). Djup.
Farledsområden

Kort		Föregående
48	(INT 1139)	142/2024 ↗
115.C	(INT 11391)	256/2023 ↗
820, 820.B		256/2023 ↗

Refererar: 238(T)/2022 [↗](#), 126(T)/2023 [↗](#), 143/2023 [↗](#), 142(T)/2023 [↗](#), 255(T)/2023 [↗](#), 256(T)/2023 [↗](#)

1	48, 115.C, 820, 820.B		
Inför		Mellan följande positioner:	(1) 63°05.143'N 21°33.183'E
		Stryk den tidigare begränsningslinjen	(2) 63°05.148'N 21°33.168'E
			(3) 63°05.162'N 21°33.081'E
			(4) 63°05.171'N 21°33.108'E
			(5) 63°05.165'N 21°33.133'E
			(6) 63°05.197'N 21°33.315'E
			(7) 63°05.180'N 21°33.336'E
			(8) 63°05.143'N 21°33.183'E

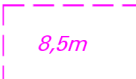
2	48, 115.C, 820, 820.B		
Inför		Mellan följande positioner:	(1) 63°05.099'N 21°33.325'E
			(2) 63°05.090'N 21°33.275'E
			(3) 63°05.120'N 21°33.092'E
			(4) 63°05.162'N 21°33.081'E
			(5) 63°05.148'N 21°33.168'E
			(6) 63°05.099'N 21°33.325'E

3
Ändrad strandlinje. Se bilden nedan.

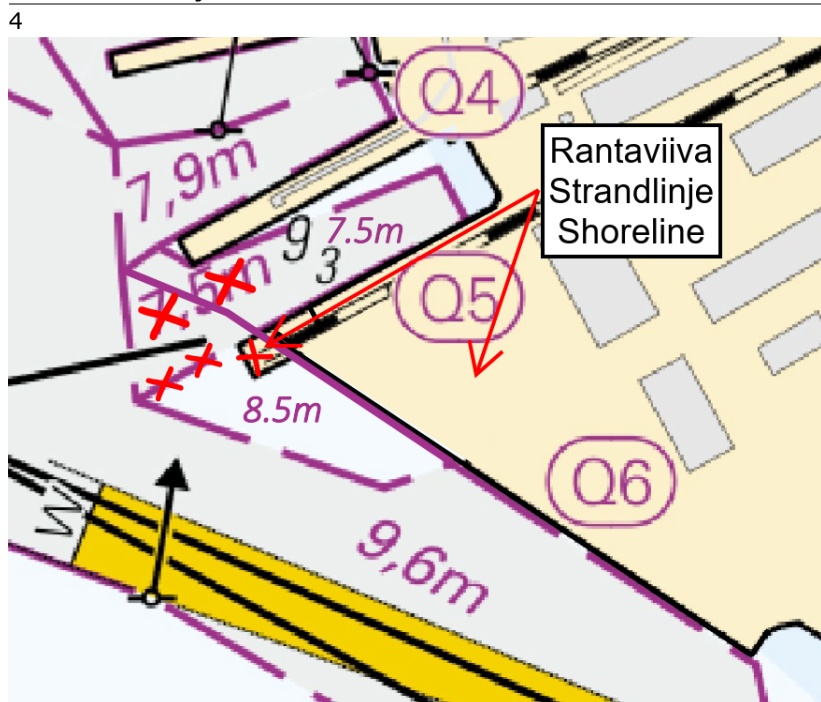



Bild för referens, kortutdrag inte i sjökortets skala.

(Traficom, Helsinki/Helsingfors 2024)

Bottenviken

*221/2024

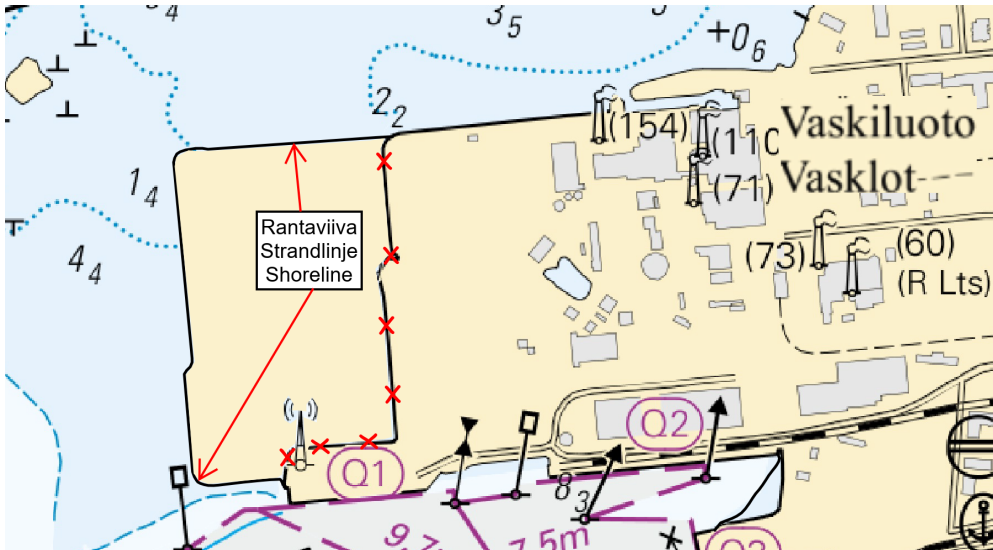
2024-10-10

Finland. Bottenviken. Karleby. Djuphamn. (N2000) (BSCD2000).
Farledsområden

Kort	Föregående
117.A	(INT 11431) 172/2024 ↗
833.C	160/2024 ↗

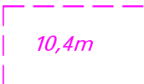
1	117.A, 833.C		
Inför  10,4m	Mellan följande positioner:	(1)	63°51.590'N 23°02.374'E
		(2)	63°51.611'N 23°02.354'E
		(3)	63°51.648'N 23°02.399'E
		(4)	63°51.631'N 23°02.468'E
		(5)	63°51.590'N 23°02.374'E

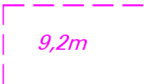
2	117.A, 833.C		
Inför  9,2m	Mellan följande positioner:	(1)	63°51.576'N 23°02.361'E
		(2)	63°51.590'N 23°02.374'E
		(3)	63°51.631'N 23°02.468'E
		(4)	63°51.629'N 23°02.478'E
		(5)	63°51.573'N 23°02.379'E
		(6)	63°51.576'N 23°02.361'E



Bild för referens, kortutdrag inte i sjökortets skala.

(Traficom, Helsinki/Helsingfors 2024)

Preliminära (P) och Tillfälliga (T) notiser i kraft (10.10.2024)

Finska viken

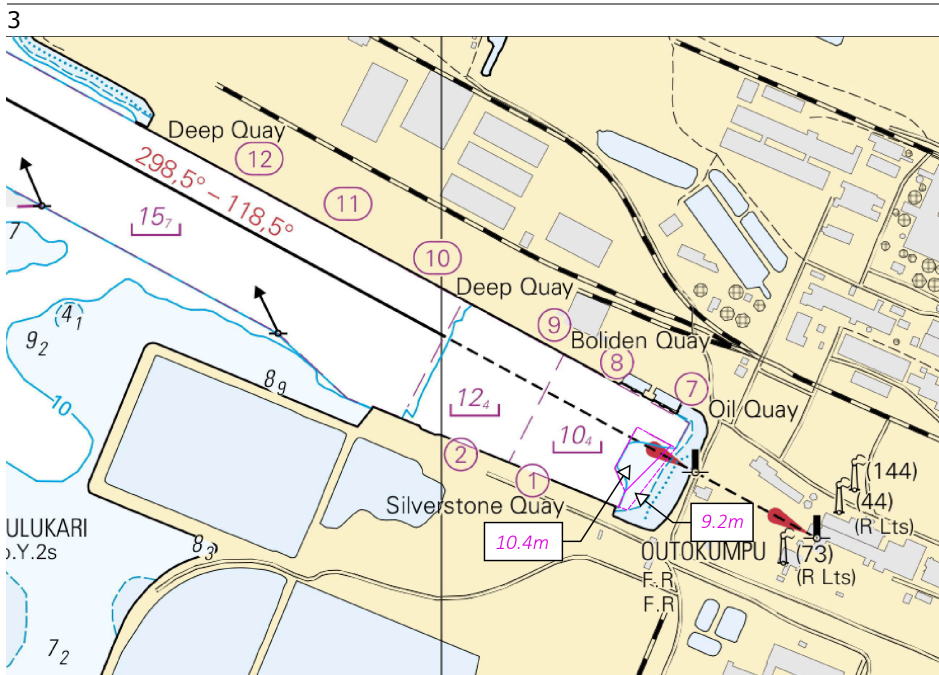
T&P	Kort	Finska viken
174(T)/2019 🔗	951	SO om Bol'soj Tjuters. Hinder
296(T)/2020 🔗	17, 18, 191, 952, A, B	Helsingfors. Sibbo. Områden och gränser
20(T)/2021 🔗	951, A	TSS OFF ROOSHER ISLAND. Fyren Rodser släckt...Säkerhetsanordningar
228(T)/2021 🔗	951, A	Krestovj. Fyren Krestovj släckt...Säkerhetsanordningar
304(T)/2021 🔗	18, 192, A, B	Helsingfors. Nordsjö...Säkerhetsanordningar. Områden och gränser
65(T)/2022 🔗	A, S	Viborg. Förstört sjömärke med fyrlys...Säkerhetsanordningar
66(T)/2022 🔗	A, S	Viborg. Ljuset på fyren ur bruk...Säkerhetsanordningar
86(T)/2022 🔗	18, 191, 952, A, B	Helsingfors. Kronberget. Begränsningar i sjötrafiken. Farleder
90(T)/2022 🔗	951	Tiskolovo. Fyren Kajbolovo. Säkerhetsanordningar
229(T)/2023 🔗	18, 191, A, B	Helsingfors. Ärtholmen. Säkerhetsanordningar
230(T)/2023 🔗	18, 191, A, B	Helsingfors. Ärtholmen. Säkerhetsanordningar. Områden och gränser
35(T)/2024 🔗	14, 138, A	Kotka. Lehmäsaari. Ensmärke förstört. Säkerhetsanordningar
52(T)/2024 🔗	952, A, B	Prangli. Kelnase. Byggnadsarbeten. Områden och gränser
80(T)/2024 🔗	18, 952, A, B	SV om Helsinginmatala. ODAS -prick. Säkerhetsanordningar
194(T)/2024 🔗	18, 191, A, B	Helsingfors. Sumparn. Säkerhetsanordningar
215(T)/2024 🔗	18, 192, A, B	Helsingfors. Nordsjö. Muddringsarbeten. Områden och gränser
216(T)/2024 🔗	952, A, B	Viimsi poolsaar. Underhåll av säkerhetsanordningar. Säkerhetsanordningar

Skärgårdshavet

T&P	Kort	Skärgårdshavet
189(T)/2023 🔗	26, D	Pargas. Kirjala...Begränsningar i sjötrafiken. Områden och gränser
40(T)/2024 🔗	26, 190, D	Nådendal. Raumakari...Underrättelsen upprepas. Säkerhetsanordningar
74(T)/2024 🔗	27, 167, D	Pargas. S om Utö. ODAS-boj. Säkerhetsanordningar
130(T)/2024 🔗	27, D	Pargas. S om Utö. ODAS-boj. Säkerhetsanordningar
168(T)/2024 🔗	25, 26, 37, D	Pargas. Sjalö. ODAS-boj. Säkerhetsanordningar
201(T)/2024 🔗	23, B	Kimitoön. Strömma. Broreparationer. Områden och gränser

Ålands hav

T&P	Kort	Ålands hav
97(T)/2024 ↗	32, 160, C	Mariehamn. Lemströms kanal...Områden och gränser
154(T)/2024 ↗	31, 935, 953, C	Lemland. Fyren Lågskår släckt. Säkerhetsanordningar
155(T)/2024 ↗	31, 935, C	TSS SOUTH ÅLAND SEA. Fyren Flötjan släckt. Säkerhetsanordningar

Bottenhavet

T&P	Kort	Bottenhavet
30(T)/2022 ↗	41, 127, E	Raumo. Ulko-Petäjäs. Områden och gränser
160(T)/2022 ↗	41, 127, E	Raumo. Otanlahti. Floating Island. Hinder
128(T)/2023 ↗	953, 954, 955, C	Saltvik. Brändö. Mätutrustning på havsbotten. Säkerhetsanordningar
8(T)/2024 ↗	42, 125, E	Björneborg. Vetenskär. Underrättelsen upprepas. Säkerhetsanordningar
95(T)/2024 ↗	42, 125, 955, E	Björneborg. Vetenskär. Fyren Kaijakari släckt. Säkerhetsanordningar
121(T)/2024 ↗	45, 46, 815, 816	Korsnäs. Mätutrustning på havsbotten. Hinder

Kvarken

T&P	Kort	Kvarken
238(T)/2022 ↗	48, 115, 921, F, M	Vasa. Vasklot. Underrättelsen upprepas. Säkerhetsanordningar
126(T)/2023 ↗	48, 115, 820	Vasa. Vasklot. Muddringsarbeten. Områden och gränser
142(T)/2023 ↗	48, 115, 820, 956, 957, 8061, 8065	Vasa. Vasklot...Säkerhetsanordningar. Farleder. Farledsområden
255(T)/2023 ↗	48, 115, 820	Vasa. Vasklot. Underrättelsen upprepas. Säkerhetsanordningar
256(T)/2023 ↗	48, 115, 820	Vasa. Vasklot. Muddringsarbeten. Underrättelsen upprepas. Områden och gränser
266(T)/2023 ↗	47, 825, 956, 957, 8065	TSS in Norra Kvarken. Bojar tillfälligt indragna för vintern. Säkerhetsano...
62(T)/2024 ↗	48, 819, 822, 956, 957, 8061, 8065	Korsholm. V om Replot. Fyren Vaasan Majakka släckt. Säkerhetsanordningar

Bottenviken

T&P	Kort	Bottenviken
263(T)/2023 ↗	55, 119, 838, 839, 958, 8071	Brahestad. Fyren Heikinkari släckt. Säkerhetsanordningar
137(T)/2024 ↗	57, 847	Utanför Uleåborg. Länsiletto. Säkerhetsanordningar
144(T)/2024 ↗	57, 846	Uleåborg. Pajuniemi. Säkerhetsanordningar
145(T)/2024 ↗	57, 846, 958, 8071	Karlö. Brobyggnadsarbeten. Områden och gränser
164(T)/2024 ↗	57, 119, 846	Uleåborg. Pikisaari. Farleder
174(T)/2024 ↗	958	Inloppet till Luleå. Sandgrönfjärden...Områden och gränser
175(T)/2024 ↗	60	Kemi. NÖ om fyren Kemi 1. Byggnadsarbeten. Områden och gränser
197(T)/2024 ↗	57, 119, 845, 846	Uleåborg. Uleåborgs hamn. Muddringsarbeten. Områden och gränser
208(T)/2024 ↗	57, 846, 8071	Karlö. Brobyggnadsarbeten. Områden och gränser

Vuoksens vattendrag

T&P	Kort	Vuoksens vattendrag
268(T)/2019 ↗	M	Kuopio. Kotkatniemi. Säkerhetsanordningar
214(T)/2020 ↗		Leppävirta. Hyvärilä. Säkerhetsanordningar
90(T)/2023 ↗	921, M	Kuopio. Fyren Sotkanselkä i drift...Säkerhetsanordningar

Kymmene älvs vattendrag

T&P	Kort	Kymmene älvs vattendrag
-	-	

Kumo älvs vattendrag

T&P	Kort	Kumo älvs vattendrag
-	-	

Ule älvs vattendrag

T&P	Kort	Ule älvs vattendrag
-	-	

Paatsjoki vattendrag

T&P	Kort	Paatsjoki vattendrag
-	-	

Saima kanal

T&P	Kort	Saima kanal
-	-	

Norra Östersjön

T&P	Kort	Norra Östersjön
11(T)/2024 ↗	952, 953, 954	Dagö. Tahkuna. Fyren Lehtma släckt. Säkerhetsanordningar

Upplysningar

T&P	Kort	Upplysningar
291(T)/2022 ↗		Bottenviken. Utanför Uleåborg. V-AIS. Underrättelsen upprepas.
137(T)/2023 ↗		Helsingfors. Högholmen. Brobyggnadsarbeten. Begränsningar i sjötrafiken.
102(T)/2024 ↗		Pargas. Hessund. Brobyggnadsarbeten.
173(T)/2024 ↗		Kemi. Simo. Ii. Sjömätningar utförs.
209(T)/2024 ↗		Helsingfors. Strömmingsrodden.
212(P)/2024 ↗		Sjökort som kommer att dras in.