



# Tiedonantoja merenkulkijoille

## TM 30/2024

Tiedonannot: 228 - 236 / 31.10.2024



# Sisällysluettelo

Otsikko	Sivu
Indeksi alueittain	2
Karttaindeksi	3
Suomenlahti	4
Saaristomeri	5
Perämeri	6
Vuoksen vesistö	10
Tiedotuksia	11
Voimassa olevat Ennakko- (P) ja Tilapäiset- (T) - tiedonannot (31.10.2024)	13

# Indeksi alueittain

## Suomenlahti

### Kartat

\*230(T)/2024

18, 191, A, B

## Saaristomeri

### Kartat

\*228/2024

23, B

## Perämeri

### Kartat

\*231(T)/2024

52, 53, 54, 55, 117, 835, 836, 837, 838, 839, 957, 958, 8061, 8071

\*232/2024

55, 56

233/2024

958

\*234/2024

57, 846, 8071

## Vuoksen vesistö

### Kartat

\*236/2024

M, V

## Tiedotuksia

### Kartat

\*229(T)/2024

\*235/2024

# Karttaindeksi

Kartat	Tiedonannot
18	*230(T)/2024
23	*228/2024
52	*231(T)/2024
53	*231(T)/2024
54	*231(T)/2024
55	*231(T)/2024, *232/2024
56	*232/2024
57	*234/2024
117	*231(T)/2024
191	*230(T)/2024
835	*231(T)/2024
836	*231(T)/2024
837	*231(T)/2024
838	*231(T)/2024
839	*231(T)/2024
846	*234/2024
957	*231(T)/2024
958	*231(T)/2024, 233/2024
8061	*231(T)/2024
8071	*231(T)/2024, *234/2024
A	*230(T)/2024
B	*228/2024, *230(T)/2024
M	*236/2024
V	*236/2024

# Suomenlahti

\*230(T)/2024

2024-10-31

Suomi. Suomenlahti. Helsinki. Melkki. Loisto Melkki sammutettu.  
Turvalaitteet

Kartat		Edellinen
18	(INT 1250)	224/2024 <a href="#">↗</a>
191	(INT 1159)	194/2024 <a href="#">↗</a>
A626, A626.1, A627		224/2024 <a href="#">↗</a>
B626, B626.1, B627		228/2024 <a href="#">↗</a>

Ajankohta: Toistaiseksi

---

1	18, 191, A626, A626.1, A627, B626, B626.1, B627			
Muuta	 MELKKI Iso.2s (exting)	60°07.71'N	24°53.13'E	79215, (C5159)

(Traficom, Helsinki/Helsingfors 2024)

---

---

# Saaristomeri

\*228/2024

2024-10-29

Suomi. Saaristomeri. Kemiönsaari. Strömman. Työt saatu päätökseen.  
Alueet ja rajat

Kartat		Edellinen
23, 23.C	(INT 1186)	201/2024 <a href="#">↗</a>
B641, B641.4, B643		224/2024 <a href="#">↗</a>

Kumotaan: 201(T)/2024 [↗](#)

1

Läppäsilta on käytössä.

2 23, 23.C, B641, B641.4, B643

Poista

60°11.26'N

22°52.10'E

3

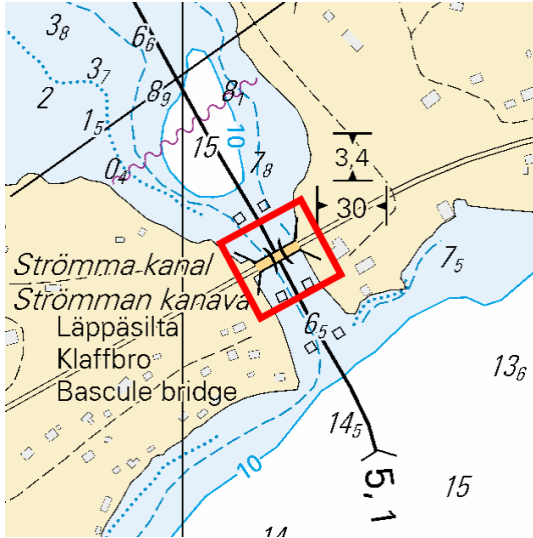

Kuva viitteeksi, karttaotteet ei merikartan mittakaavassa.

(Väylävirasto/Trafikledsverket/Finnish Transport Infrastructure Agency, 2024)

# Perämeri

\*231(T)/2024

2024-10-31

Suomi. Perämeri. Kokkola. Lohtaja. Puolustusvoimat ampuu. Alueet ja rajat

Kartat		Edellinen
52	(INT 1143)	160/2024 <a href="#">↗</a>
53	(INT 1144)	172/2024 <a href="#">↗</a>
54	(INT 1145)	113/2024 <a href="#">↗</a>
55	(INT 1146)	214/2024 <a href="#">↗</a>
117.B	(INT 11431)	221/2024 <a href="#">↗</a>
835		113/2024 <a href="#">↗</a>
836, 836.A		172/2024 <a href="#">↗</a>
837		113/2024 <a href="#">↗</a>
838		214/2024 <a href="#">↗</a>
839		214/2024 <a href="#">↗</a>
957	(INT 1208)	207/2024 <a href="#">↗</a>
958	(INT 1209)	174/2024 <a href="#">↗</a>
8061/INDEX		207/2024 <a href="#">↗</a>
8071/INDEX		208/2024 <a href="#">↗</a>

Ajankohta: 13.11.2024 klo 07:00 - 16.11.2024 klo 24:00 Suomen aikaa, kaikkina vuorokauden aikoina

1

Puolustusvoimat ampuu Lohtajalla viikolla 46. Ammuntojen vaara-alue ulottuu merialueelle. Alueella liikkuvia kehoitetaan seuraamaan merivaroituksia ja radioliikennettä erityisen tarkasti.

Lisätietoja: puh. 0299 442 191 tai 0299 210 351. <https://puolustusvoimat.fi/ajankohtaista/ampuma-ja-melutiedotteet>

2  
8071/INDEX 52, 53, 54, 55, 117.B, 835, 836, 836.A, 837, 838, 839, 957, 958, 8061/INDEX,

Lisää

Vaarallinen alue

- (1) 64°24.70'N 22°33.15'E
- (2) 64°43.58'N 22°59.20'E
- (3) 64°49.15'N 23°21.47'E
- (4) 64°48.08'N 23°40.90'E
- (5) 64°43.77'N 23°55.17'E
- (6) 64°35.07'N 24°06.47'E
- (7) 64°24.72'N 23°56.28'E
- (8) 64°08.20'N 23°21.48'E
- (9) 64°05.57'N 23°08.63'E
- (10) 64°04.75'N 22°59.92'E
- (11) 64°06.47'N 22°41.73'E
- (12) 64°16.02'N 22°27.47'E
- (13) 64°24.70'N 22°33.15'E

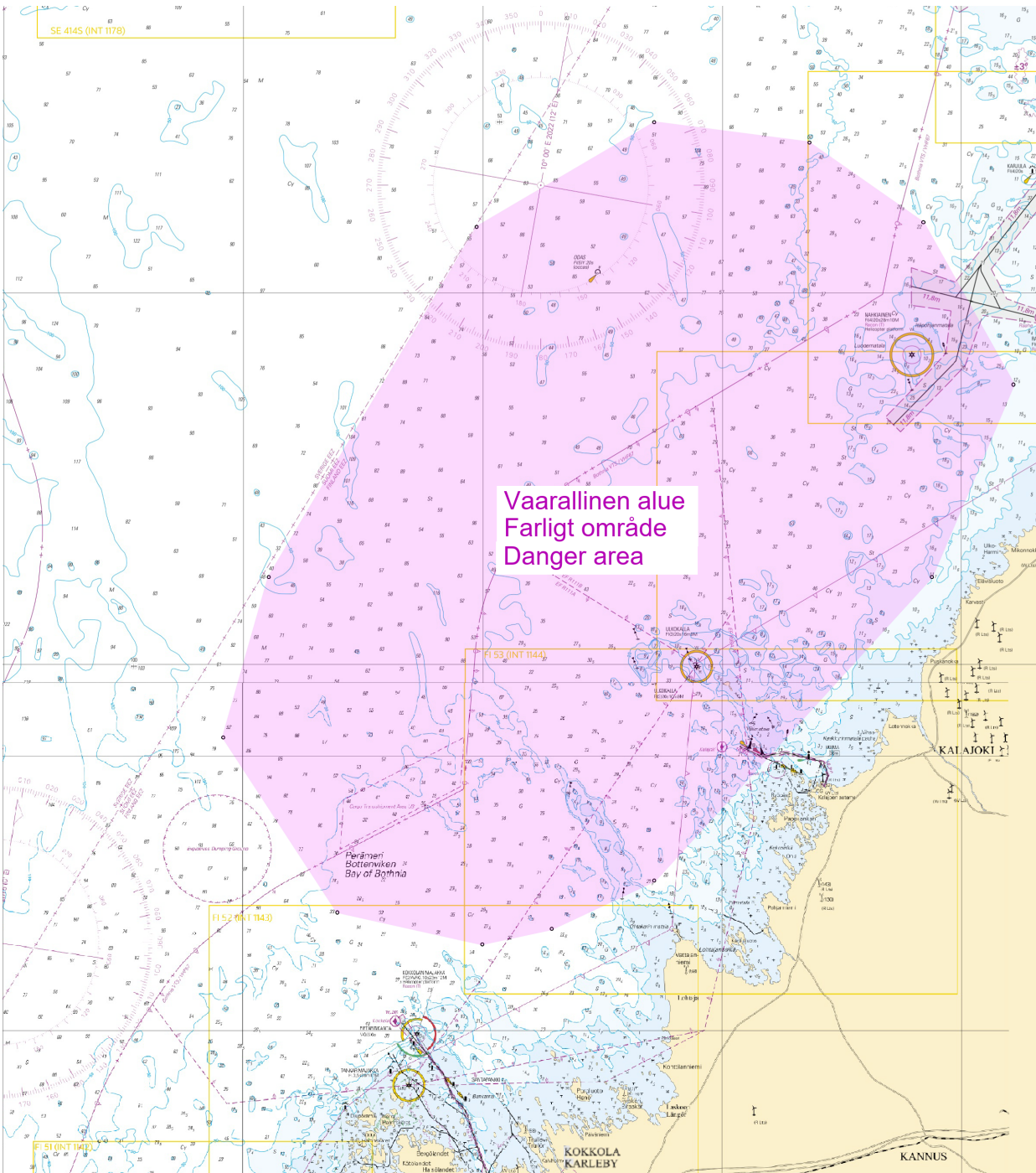

Kuva viitteeksi, karttaotteet ei merikartan mittakaavassa.

(Puolustusvoimat/Försvarsmakten/The Finnish Defence Forces 2024)

\*232/2024

2024-10-31

Suomi. Perämeri. Siikajoki. Tavonniemen L-puoli. Syvyystiedot

Kartat

55

(INT 1146)

Edellinen

231/2024 [↗](#)

56

(INT 1147)

85/2024 [↗](#)

1  
Muuta 10 [→](#) 11<sub>5</sub> Poista 10m syvyysalue -ja syvyyskäyrä

64°50.07'N

24°20.66'E

(Traficom, Helsinki/Helsingfors 2024)

233/2024

2024-10-31

Ruotsi. Perämeri. Luulajan edusta. Sandgrönnfjärden. Väylänosa on avattu liikenteelle. Alueet ja rajat

Kartat

958

(INT 1209)

Edellinen

231/2024 [↗](#)

Kumotaan: 174(T)/2024 [↗](#)

1  
Poista [┌](#) [└](#) 958

Seuraavien pisteiden väliltä:

(1) 65°22.2'N

22°19.8'E

(2) 65°25.2'N

22°23.2'E

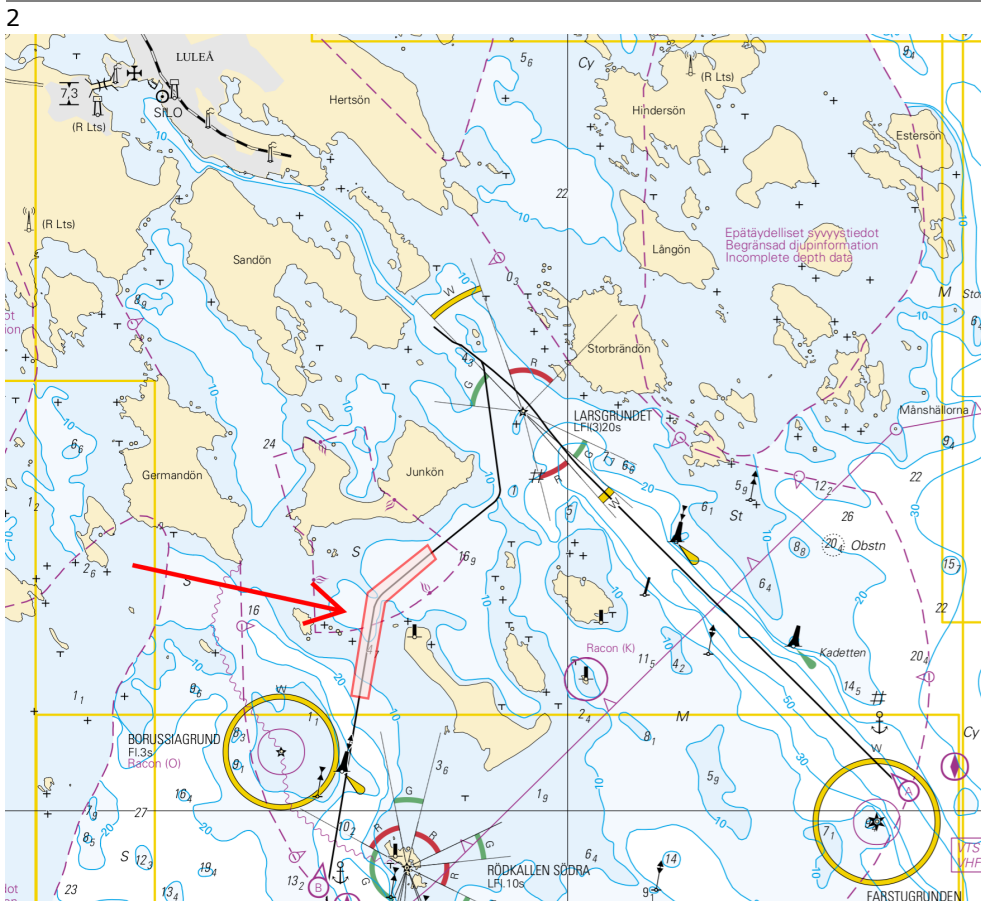

Kuva viitteeksi, karttaotteet ei merikartan mittakaavassa.

\*234/2024

2024-10-31

Suomi. Perämeri. Hailuoto. Työt saatu päätökseen. Alueet ja rajat

**Kartat**

57  
846  
8071/INDEX

(INT 1148)

**Edellinen**

226/2024 [↗](#)  
208/2024 [↗](#)  
231/2024 [↗](#)

Viittaa: 145(T)/2024 [↗](#), 163/2024 [↗](#)

Kumotaan: 208(T)/2024 [↗](#)

1  
Poista  57, 846, 8071/INDEX  
Liikennerajoitukset 65°02.2'N 25°05.8'E

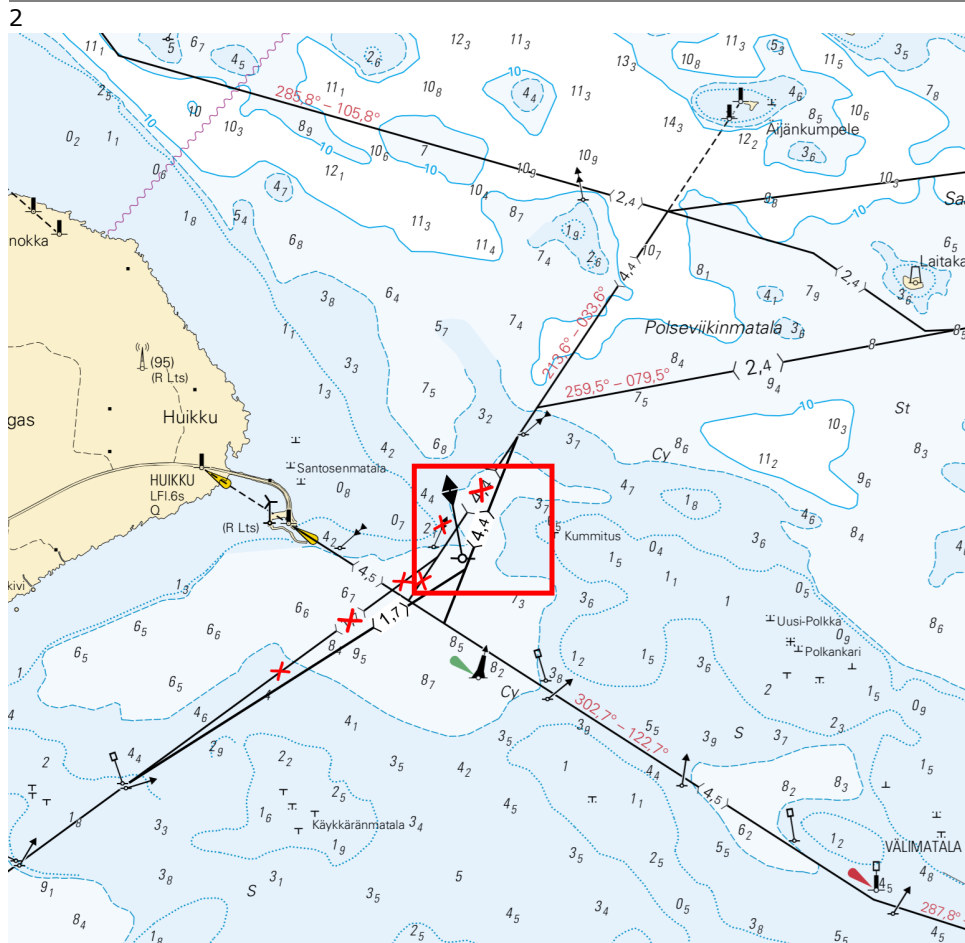

Kuva viitteeksi, karttaotteet ei merikartan mittakaavassa.

(Väylävirasto/Trafikledsverket/Finnish Transport Infrastructure Agency, 2024)

# Vuoksen vesistö

\*236/2024

2024-10-31

Suomi. Vuoksen vesistö. Rantasalmi. Suuri-Pöljä. Esteet

**Kartat**

M227

V227

**Edellinen**

182/2024 [↗](#)

182/2024 [↗](#)

1

M227, V227

Lisää



62°08.66'N

28°20.95'E

(Traficom, Helsinki/Helsingfors 2024)

---

---



\*235/2024

2024-10-31

Suomi. Suomen rannikon purjehdusopas. Purjehdusoppaan väyläkohtaiset luettelot. Kauppamerenkulun väylät 2.3.2 - Merenkurkku ja 2.3.3 - Perämeri.

**Kartat**

**Edellinen**

Viittaa:176/2024 [↗](#)

---

1

Suomen rannikon purjehdusopas 2.3.2 - Merenkurkku ja 2.3.3 - Perämeri (Uudet versiot jo julkaisuista oppaista).

Liikenne- ja viestintävirasto Traficom julkaisee merikartat ja merenkulkujulkaisut Suomessa. Merenkulkujulkaisuissa esitetään merikarttaa täydentäviä tietoja. Suomen rannikon purjehdusoppaan (Sailing Directions for Finnish waters) koostuu yleisosasta (Osa 1) sekä useista aluekohtaisista väyläluetteloista (Osa 2 - Kauppamerenkulun väylät). Purjehdusoppaan yleisosio sisältää yleistietoa merenkulusta Suomessa. Tieto on suunnattu kansainvälisen merenkulun käyttöön. Yleisosio julkaistaan englanninkielisenä. Purjehdusoppaan väyläkohtaisissa luetteloissa esitetään kauppamerenkulun väylien syvyys- ja mitoitustietoja sekä perustiedot väylien käytöstä. Väyläluettelot julkaistaan kolmella kielellä. Purjehdusoppaat luodaan PDF- muotoisina ja viedään vapaasti saataville verkkosivulle: <https://fiho.fi/lnk/sd/fi>.

Purjehdusoppaan väyläkohtaisia luetteloita julkaistaan alueellisesti N2000 merikarttojen julkaisun yhteydessä. Julkaisut 2.3.2 ja 2.3.3 - Perämeri on julkaistu 17.10.2024.

Tilapäisiä väylämuutoksia ei päivitetä purjehdusoppaaseen. Merenkulkijoiden tulee seurata myös Tiedonantoja merenkulkijoille, sekä varmistaa uusimpien julkaisujen ja tarpeellisten linkitettyjen tietojen saatavuus laivalla.

<https://www.traficom.fi/fi/asioi-kanssamme/tiedonantoja-merenkulkijoille>

(Traficom, Helsinki/Helsingfors 2024)

---

---

# Voimassa olevat Ennakko- (P) ja Tilapäiset- (T) - tiedonannot (31.10.2024)

## Suomenlahti

T&P	Kartat	Suomenlahti
174(T)/2019 <a href="#">🔗</a>	951	Iso Tytärsaaren KA -puoli. Esteet
296(T)/2020 <a href="#">🔗</a>	17, 18, 191, 952, A, B	Helsinki. Sipoo. Alueet ja rajat
20(T)/2021 <a href="#">🔗</a>	951, A	TSS OFF ROOSHER ISLAND. Majakka Rodser sammutettu...Turvalaitteet
228(T)/2021 <a href="#">🔗</a>	951, A	Kulmamatala. Majakka Krestovyj sammutettu. Tiedonanto uusitaan. Turvalaitteet
304(T)/2021 <a href="#">🔗</a>	18, 192, A, B	Helsinki. Vuosaari. Tiedonanto uusitaan. Turvalaitteet. Alueet ja rajat
65(T)/2022 <a href="#">🔗</a>	A, S	Viipuri. Tuhoutunut loisto. Tiedonanto uusitaan. Turvalaitteet
66(T)/2022 <a href="#">🔗</a>	A, S	Viipuri. Loiston valo poissa toiminnasta. Tiedonanto uusitaan. Turvalaitteet
86(T)/2022 <a href="#">🔗</a>	18, 191, 952, A, B	Helsinki. Kruunuvuori. Rajoituksia vesiliikenteeseen. Väylät
90(T)/2022 <a href="#">🔗</a>	951	Tiskolovo. Majakka Kajbolovo. Turvalaitteet
229(T)/2023 <a href="#">🔗</a>	18, 191, A, B	Helsinki. Hernesaari. Turvalaitteet
230(T)/2023 <a href="#">🔗</a>	18, 191, A, B	Helsinki. Hernesaari. Turvalaitteet. Alueet ja rajat
35(T)/2024 <a href="#">🔗</a>	14, 138, A	Kotka. Lehmäsaari. Tuhoutunut linjamerkki. Turvalaitteet
52(T)/2024 <a href="#">🔗</a>	952, A, B	Prangli. Kelnase. Rakennustyöt. Alueet ja rajat
80(T)/2024 <a href="#">🔗</a>	18, 952, A, B	Helsinginmatalan LO -puoli. ODAS -viitta. Turvalaitteet
194(T)/2024 <a href="#">🔗</a>	18, 191, A, B	Helsinki. Sompasaari. Turvalaitteet
216(T)/2024 <a href="#">🔗</a>	952, A, B	Viimsi poolsaar. Turvalaitteiden huoltotyöt. Turvalaitteet
230(T)/2024 <a href="#">🔗</a>	18, 191, A, B	Helsinki. Melkki. Loisto Melkki sammutettu. Turvalaitteet

## Saaristomeri

T&P	Kartat	Saaristomeri
189(T)/2023 <a href="#">🔗</a>	26, D	Parainen. Kirjala...Rajoituksia vesiliikenteeseen. Alueet ja rajat
40(T)/2024 <a href="#">🔗</a>	26, 190, D	Naantali. Raumakari...Kirkonsalmi. Tiedonanto uusitaan. Turvalaitteet
74(T)/2024 <a href="#">🔗</a>	27, 167, D	Parainen. Utön E -puoli. ODAS -poiju. Turvalaitteet
130(T)/2024 <a href="#">🔗</a>	27, D	Parainen. Utön E -puoli. ODAS -poiju. Turvalaitteet
168(T)/2024 <a href="#">🔗</a>	25, 26, 37, D	Parainen. Seili. ODAS-pojju. Turvalaitteet

## Ahvenanmeri

T&P	Kartat	Ahvenanmeri
97(T)/2024 <a href="#">🔗</a>	32, 160, C	Maarianhamina. Lemströmin kanava...Alueet ja rajat
155(T)/2024 <a href="#">🔗</a>	31, 935, C	TSS SOUTH ÅLAND SEA. Majakka Flötjan sammutettu. Turvalaitteet

## Selkämeri

T&P	Kartat	Selkämeri
30(T)/2022 <a href="#">🔗</a>	41, 127, E	Rauma. Ulko-Petäjäs. Alueet ja rajat
160(T)/2022 <a href="#">🔗</a>	41, 127, E	Rauma. Otanlahti. Kelluva saari. Esteet
128(T)/2023 <a href="#">🔗</a>	953, 954, 955, C	Saltvik. Brändö. Mittalaitteita pohjassa. Turvalaitteet
8(T)/2024 <a href="#">🔗</a>	42, 125, E	Pori. Tahkoluoto. Tiedonanto uusitaan. Turvalaitteet
95(T)/2024 <a href="#">🔗</a>	42, 125, 955, E	Pori. Tahkoluoto. Majakka Kaijakari sammutettu. Turvalaitteet
121(T)/2024 <a href="#">🔗</a>	45, 46, 815, 816	Korsnäs. Mittalaitteita pohjassa. Esteet

## Merenkurkku

T&P	Kartat	Merenkurkku
238(T)/2022 <a href="#">🔗</a>	48, 115, 921, F, M	Vaasa. Vaskiluoto. Tiedonanto uusitaan. Turvalaitteet
126(T)/2023 <a href="#">🔗</a>	48, 115, 820	Vaasa. Vaskiluoto. Ruoppaustyöt. Alueet ja rajat
142(T)/2023 <a href="#">🔗</a>	48, 115, 820, 956, 957, 8061, 8065	Vaasa. Vaskiluoto. Tiedonanto uusitaan. Turvalaitteet. Väylät. Väyläalueet
255(T)/2023 <a href="#">🔗</a>	48, 115, 820	Vaasa. Vaskiluoto. Tiedonanto uusitaan. Turvalaitteet
256(T)/2023 <a href="#">🔗</a>	48, 115, 820	Vaasa. Vaskiluoto. Ruoppaustyöt. Tiedonanto uusitaan. Alueet ja rajat
266(T)/2023 <a href="#">🔗</a>	47, 825, 956, 957, 8065	TSS in Norra Kvarken. Talvikaudeksi poistetut poijut. Turvalaitteet
62(T)/2024 <a href="#">🔗</a>	48, 819, 822, 956, 957, 8061, 8065	Mustasaari. Raippaluodon L -puoli...Turvalaitteet

## Perämeri

T&P	Kartat	Perämeri
263(T)/2023 <a href="#">↗</a>	55, 119, 838, 839, 958, 8071	Raahe. Loisto Heikinkari sammutettu. Turvalaitteet
144(T)/2024 <a href="#">↗</a>	57, 846	Oulu. Pajuniemi. Turvalaitteet
145(T)/2024 <a href="#">↗</a>	57, 846, 958, 8071	Hailuoto. Sillanrakennustyöt. Alueet ja rajat
164(T)/2024 <a href="#">↗</a>	57, 119, 846	Oulu. Pikisaari. Väylät
175(T)/2024 <a href="#">↗</a>	60	Kemi. Majakka Kemi 1:n KO-puoli. Rakennustyöt. Alueet ja rajat
197(T)/2024 <a href="#">↗</a>	57, 119, 845, 846	Oulu. Oulun satama. Ruoppaustyöt. Alueet ja rajat
231(T)/2024 <a href="#">↗</a>	52, 53, 54, 55, 117, 835, 836, 837, 838, 839, 957, 958, 8061, 8071	Kokkola. Lohtaja. Puolustusvoimat ampuu. Alueet ja rajat

## Vuoksen vesistö

T&P	Kartat	Vuoksen vesistö
268(T)/2019 <a href="#">↗</a>	M	Kuopio. Kotkatniemi. Turvalaitteet
214(T)/2020 <a href="#">↗</a>		Leppävirta. Hyvärilä. Turvalaitteet
90(T)/2023 <a href="#">↗</a>	921, M	Kuopio. Loisto Sotkanselkä toiminnassa. Tiedonanto uusitaan. Turvalaitteet

## Kymijoen vesistö

T&P	Kartat	Kymijoen vesistö
-	-	

## Kokemäenjoen vesistö

T&P	Kartat	Kokemäenjoen vesistö
-	-	

## Oulujoen vesistö

T&P	Kartat	Oulujoen vesistö
-	-	

## Paatsjoen vesistö

T&P	Kartat	Paatsjoen vesistö
-	-	

## Saimaan kanava

T&P	Kartat	Saimaan kanava
-	-	

## Pohjoinen Itämeri

T&P	Kartat	Pohjoinen Itämeri
11(T)/2024 <a href="#">↗</a>	952, 953, 954	Hiidenmaa. Tahkuna. Loisto Lehtma sammutettu. Turvalaitteet

## Tiedotuksia

T&P	Kartat	Tiedotuksia
291(T)/2022 <a href="#">↗</a>		Perämeri. Oulun edusta. V-AIS. Tiedonanto uusitaan.
137(T)/2023 <a href="#">↗</a>		Helsinki. Korkeasaari. Sillanrakennustyöt. Rajoituksia vesiliikenteeseen.
102(T)/2024 <a href="#">↗</a>		Parainen. Hessund. Sillanrakennustyöt.
212(P)/2024 <a href="#">↗</a>		Tuotevalikoimasta poistuva merikartta.
229(T)/2024 <a href="#">↗</a>		Kemi. Simo. Ii. Merenmittausta. Tiedonanto uusitaan.