



Tiedonantoja merenkulkijoille

TM 34/2024

Tiedonannot: 267 - 273 / 10.12.2024



Sisällysluettelo

| Otsikko | Sivu |
|--|------|
| Indeksi alueittain | 2 |
| Karttaindeksi | 3 |
| Suomenlahti | 4 |
| Saaristomeri | 5 |
| Merenkurkku | 8 |
| Perämeri | 10 |
| Tiedotuksia | 11 |
| Voimassa olevat Ennakko- (P) ja Tilapäiset- (T) - tiedonannot (10.12.2024) | 13 |

Indeksi alueittain

Suomenlahti

Kartat

272/2024

951, 952

Saaristomeri

Kartat

*267(T)/2024

26, 190, D

*271/2024

22, 24, 27, 31, 33, 136, 935, 952, 953, 954, 955

Merenkurkku

Kartat

*269/2024

47, 48, 822, 956, 957

Perämeri

Kartat

*270(T)/2024

57, 846

Tiedotuksia

Kartat

*268/2024

*273/2024

Karttaindeksi

| Kartat | Tiedonannot |
|--------|---------------------|
| 22 | *271/2024 |
| 24 | *271/2024 |
| 26 | *267(T)/2024 |
| 27 | *271/2024 |
| 31 | *271/2024 |
| 33 | *271/2024 |
| 47 | *269/2024 |
| 48 | *269/2024 |
| 57 | *270(T)/2024 |
| 136 | *271/2024 |
| 190 | *267(T)/2024 |
| 822 | *269/2024 |
| 846 | *270(T)/2024 |
| 935 | *271/2024 |
| 951 | 272/2024 |
| 952 | *271/2024, 272/2024 |
| 953 | *271/2024 |
| 954 | *271/2024 |
| 955 | *271/2024 |
| 956 | *269/2024 |
| 957 | *269/2024 |
| D | *267(T)/2024 |

Suomenlahti

272/2024

2024-12-10

Viro. Suomenlahti. Purekkariniemen KO -puoli. Esteet

Kartat

951

952

Edellinen

218/2024 [↗](#)

271/2024 [↗](#)

1

951, 952

Lisää

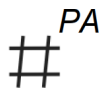

59°49.63'N

25°58.25'E

(NtM 11/170, Tallinn 2024)

Saaristomeri

*267(T)/2024

2024-12-03

Suomi. Saaristomeri. Turun satama. Rakennustyöt. Alueet ja rajat

| Kartat | | Edellinen |
|--------------|------------|----------------------------|
| 26 | (INT 1189) | 250/2024 ↗ |
| 190, 190.C | (INT 1158) | 223/2024 ↗ |
| D706, D706.2 | | 250/2024 ↗ |

1

Karttaliitteessä esitetyillä alueella suoritetaan rakennustöitä. Alueella liikkuvien alusten tulee hiljentää nopeutta ja välttää aallokon aiheuttamista työalusten läheisyydessä. Työyksiköt kuuntelevat VHF-kanavaa 71.

Työalus:

Hinaaja SPARK, MMSI: 230983050, Kutsumerkki OG9923.

2 26, 190, 190.C, D706, D706.2

| | | | | |
|---|-------------------------------|-----|------------|------------|
| Lisää  | Seuraavien pisteiden välille: | (1) | 60°26.35'N | 22°13.15'E |
| | | (2) | 60°26.23'N | 22°13.07'E |
| | Rakennustyöt | (3) | 60°26.17'N | 22°12.96'E |
| | | (4) | 60°26.15'N | 22°12.99'E |
| | | (5) | 60°26.19'N | 22°13.13'E |
| | | (6) | 60°26.36'N | 22°13.20'E |

3

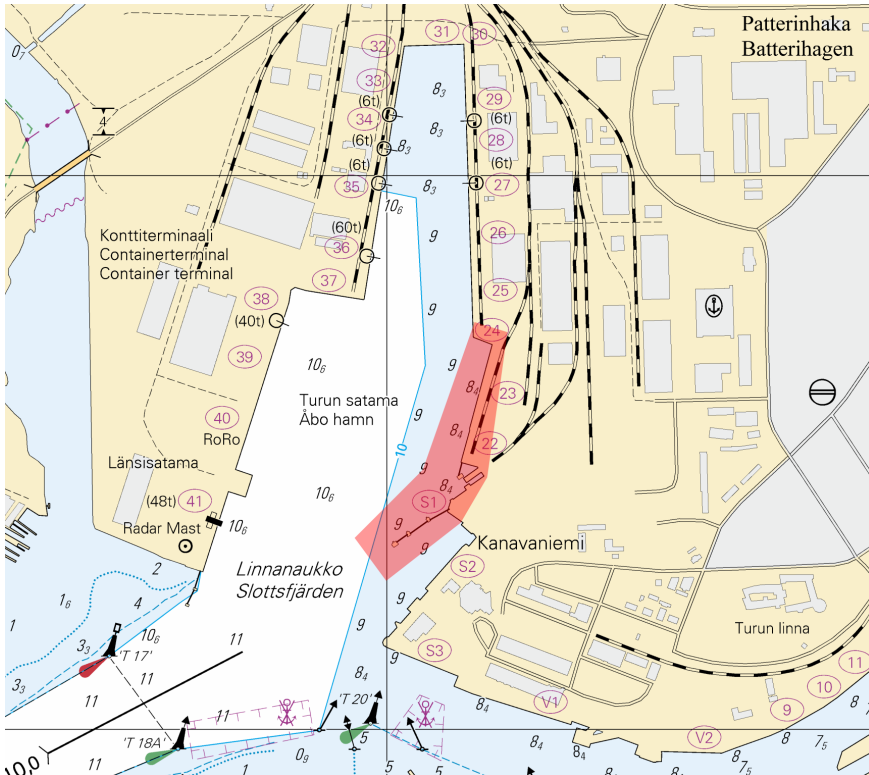

Kuva viitteeksi, karttaotteet ei merikartan mittakaavassa.

(Terramare Oy, 2024)

*271/2024

2024-12-10

Suomi. Saaristomeri. VTS -alueen raja. Alueet ja rajat

| Kartat | | Edellinen |
|--------|------------|----------------------------|
| 22 | (INT 1254) | 210/2024 ↗ |
| 24 | (INT 1187) | 210/2024 ↗ |
| 27 | (INT 1190) | 239/2024 ↗ |
| 31 | (INT 1194) | 227/2024 ↗ |
| 33 | (INT 1196) | 251/2024 ↗ |
| 136 | (INT 1154) | 51/2024 ↗ |
| 935 | | 260/2024 ↗ |
| 952 | | 246/2024 ↗ |
| 953 | | 260/2024 ↗ |
| 954 | (INT 1210) | 266/2024 ↗ |
| 955 | | 240/2024 ↗ |

1 952

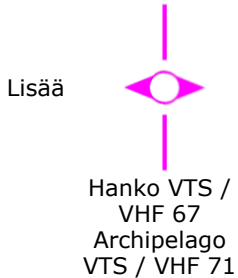

Seuraavien pisteiden välille:

- | | | |
|-----|-------------|-------------|
| (1) | 59°55.000'N | 22°52.977'E |
| (2) | 59°52.417'N | 22°50.205'E |

2 22, 24, 136, 952, 953, 954

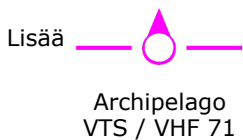

Seuraavien pisteiden välille:

- | | | | |
|-----|-------------|-------------|------------------|
| (1) | 59°51.157'N | 22°50.198'E | |
| (2) | 59°49.431'N | 22°20.815'E | Edge of chart 24 |
| (3) | 59°49.281'N | 22°18.259'E | Edge of chart 22 |
| (4) | 59°47.396'N | 21°46.217'E | |

3

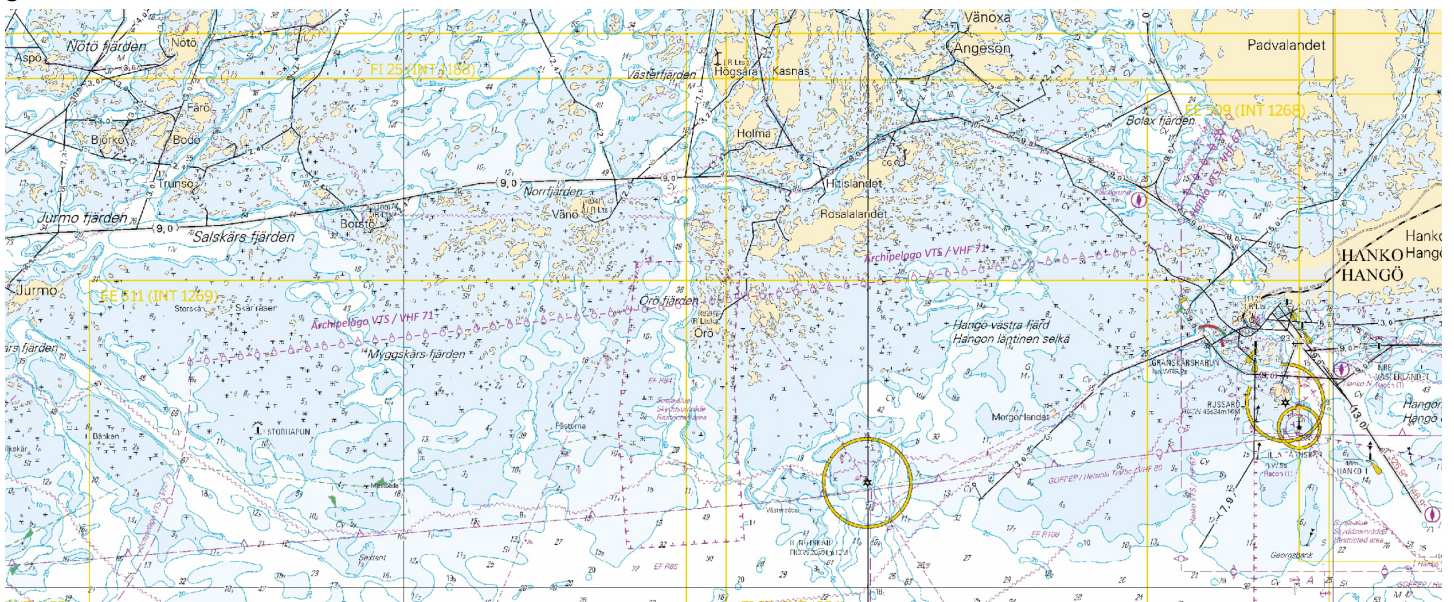

Kuva viitteeksi, karttaotteet ei merikartan mittakaavassa.

4

27, 31, 935, 953, 954

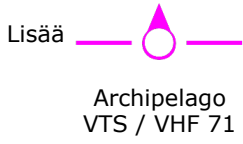

Seuraavien pisteiden välille:

| | | | |
|-----|-------------|-------------|------------------|
| (1) | 59°47.394'N | 20°57.985'E | |
| (2) | 59°49.934'N | 20°39.010'E | Edge of chart 31 |
| (3) | 59°50.376'N | 20°35.704'E | Edge of chart 27 |
| (4) | 59°54.176'N | 20°07.261'E | |

5

33, 953, 954, 955

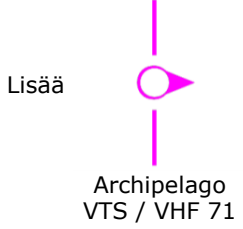

Seuraavien pisteiden välille:

| | | | |
|-----|-------------|-------------|------------------|
| (1) | 60°23.217'N | 20°03.095'E | |
| (2) | 60°31.648'N | 20°11.847'E | Edge of chart 33 |
| (3) | 60°31.725'N | 20°11.927'E | |

6



Kuva viitteeksi, karttaotteet ei merikartan mittakaavassa.

(Traficom, Helsinki/Helsingfors 2024)

Merenkurkku













*269/2024

2024-12-05

Suomi. Merenkurkku. Talvikaudeksi poistetut poijut ja viitta. Virtuaali AIS. Turvalaitteet

| Kartat | | Edellinen |
|--------|------------|----------------------------|
| 47 | (INT 1138) | 263/2024 ↗ |
| 48 | (INT 1139) | 262/2024 ↗ |
| 822 | | 142/2024 ↗ |
| 956 | | 263/2024 ↗ |
| 957 | (INT 1208) | 263/2024 ↗ |

Ajankohta: Toistaiseksi

| | | | | | | | |
|-------|---|---|---|-------|------------|------------|-------|
| 1 | | 48, 822, 956, 957 | | | | | |
| Muuta |  |  |  | V-AIS | 63°16.11'N | 20°48.08'E | 8749 |
| 2 | | 47, 822, 956, 957 | | | | | |
| Muuta |  |  |  | V-AIS | 63°18.71'N | 20°35.74'E | 8756 |
| 3 | | 47, 956, 957 | | | | | |
| Muuta |  |  |  | V-AIS | 63°25.20'N | 20°35.75'E | 45946 |
| 4 | | 47, 957 | | | | | |
| Muuta |  |  |  | V-AIS | 63°27.03'N | 20°38.33'E | 53071 |

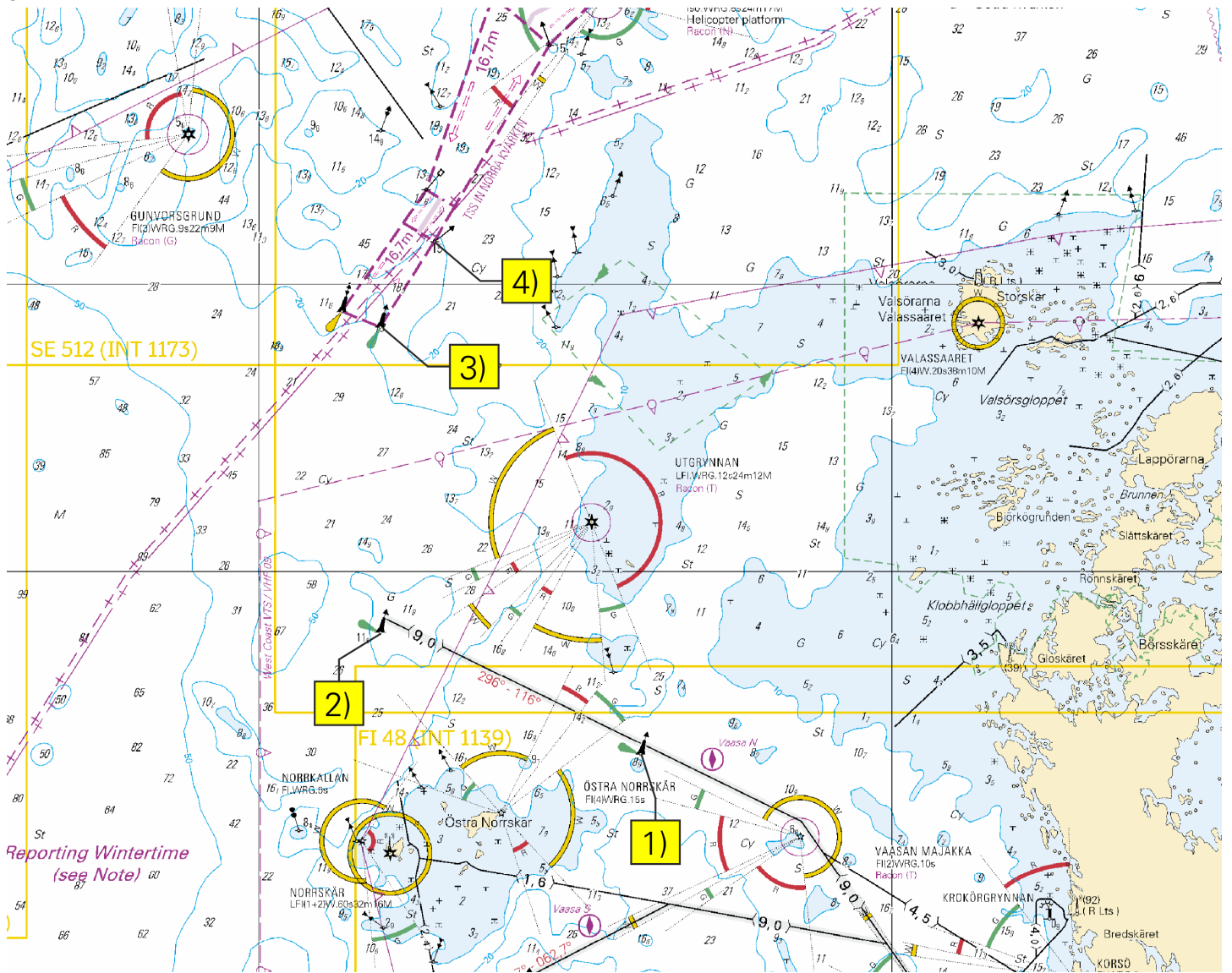

Kuva viitteeksi, karttaotteet ei merikartan mittakaavassa.

(Traficom, Helsinki/Helsingfors 2024)

Perämeri

*270(T)/2024

2024-12-10

Suomi. Perämeri. Hailuoto. Talvikaudeksi suljettu väylänosa. Alueet ja rajat

Kartat

57

(INT 1148)

Edellinen

264/2024 [↗](#)

846

234/2024 [↗](#)

Ajankohta: n. 30.4.2025 asti

Viittaa: 145(T)/2024 [↗](#), 163/2024 [↗](#)

1

Hailuodon yhteyden Huikun työsillan kulkuaukon allittava väylä on suljettu talvikaudeksi. Väylä avataan liikenteelle viimeistään 30.4.2025.

2

57, 846

Lisää



Sillan allittavalla väylä on suljettu.

65°02.2'N

25°05.7'E

3

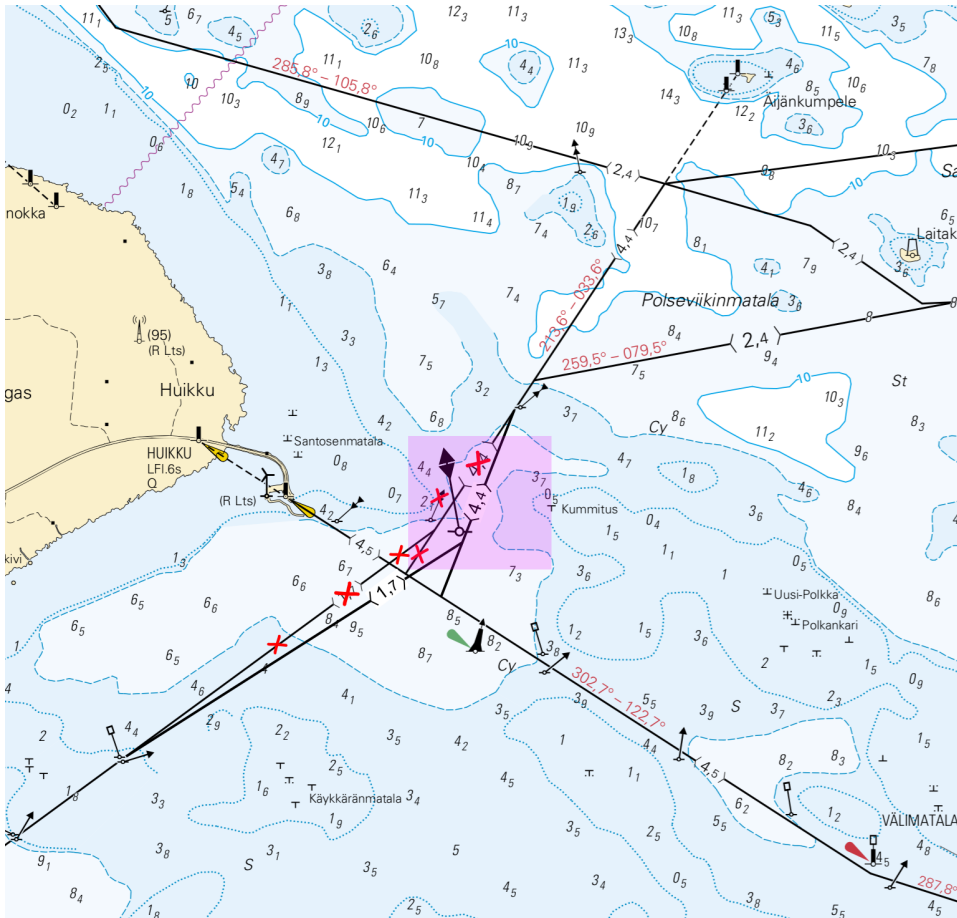

Kuva viitteeksi, karttaotteet ei merikartan mittakaavassa.

(Väylävirasto/Trafikledsverket/Finnish Transport Infrastructure Agency, 2024)

Tiedotuksia

*268/2024

2024-12-03

Suomi. Perämeri. Kemi. Simo. II. Työt saatu päätökseen.

Kartat

Edellinen

Kumotaan: 229(T)/2024 [☑](#)

1

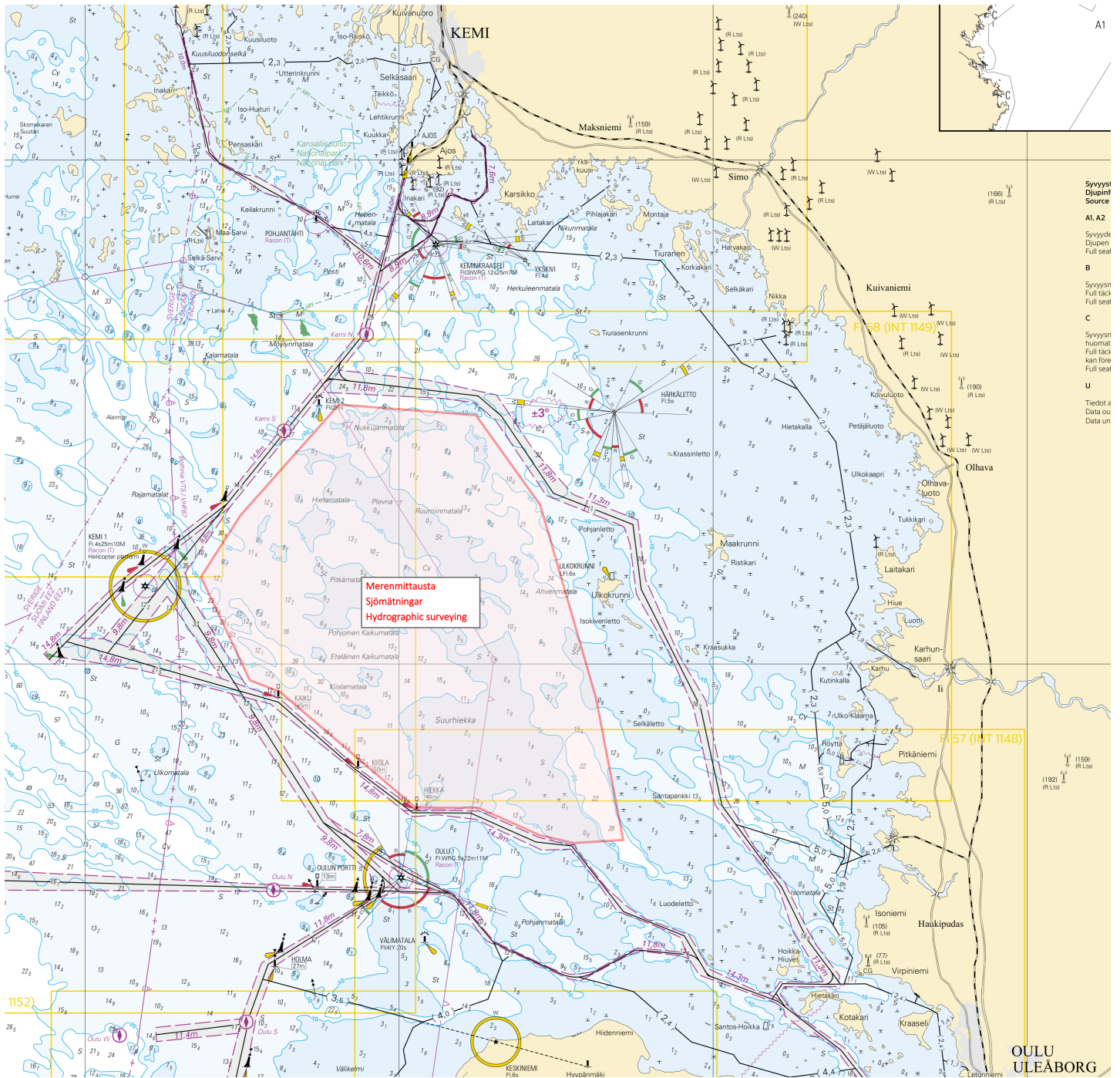

Kuva viitteeksi, karttaotteet ei merikartan mittakaavassa.

(GAC Finland Oy, 2024)

*273/2024

2024-12-10

Suomi. Traficomin kyselytutkimus veneilijöille.

Kartat

Edellinen

1

Traficomin kyselytutkimus veneilijöille - kerro mielipiteesi vesiväylistä ja merikartoituksesta.

Kyselyyn vastaaminen vie aikaa n. 10 minuuttia.

Vastaa Traficomin veneilykyselyyn:

<https://link.webpolsurveys.com/Participation/Public/b50b3399-59e0-489c-a24d-b0b34927dd82?displayId=Fin3244780>

Kyselyyn vastaajat voivat halutessaan osallistua myös arvontaan, jossa kaikkien vastanneiden kesken arvotaan vapaavalintaisia merikarttasarjoja. Vastausaikaa on 23.12.2024 saakka.

(Traficom, Helsinki/Helsingfors 2024)

Voimassa olevat Ennakko- (P) ja Tilapäiset- (T) - tiedonannot (10.12.2024)

Suomenlahti

| T&P | Kartat | Suomenlahti |
|-------------------------------|------------------------|---|
| 174(T)/2019 ↗ | 951 | Iso Tytärsaaren KA -puoli. Esteet |
| 296(T)/2020 ↗ | 17, 18, 191, 952, A, B | Helsinki. Sipoo. Alueet ja rajat |
| 20(T)/2021 ↗ | 951, A | TSS OFF ROOSHER ISLAND. Majakka Rodser sammutettu...Turvalaitteet |
| 228(T)/2021 ↗ | 951, A | Kulmamatala. Majakka Krestovyj sammutettu. Tiedonanto uusitaan. Turvalaitteet |
| 304(T)/2021 ↗ | 18, 192, A, B | Helsinki. Vuosaari. Tiedonanto uusitaan. Turvalaitteet. Alueet ja rajat |
| 65(T)/2022 ↗ | A, S | Viipuri. Tuhoutunut loisto. Tiedonanto uusitaan. Turvalaitteet |
| 66(T)/2022 ↗ | A, S | Viipuri. Loiston valo poissa toiminnasta. Tiedonanto uusitaan. Turvalaitteet |
| 86(T)/2022 ↗ | 18, 191, 952, A, B | Helsinki. Kruunuvuori. Rajoituksia vesiliikenteeseen. Väylät |
| 90(T)/2022 ↗ | 951 | Tiskolovo. Majakka Kajbolovo. Turvalaitteet |
| 229(T)/2023 ↗ | 18, 191, A, B | Helsinki. Hernesaari. Turvalaitteet |
| 230(T)/2023 ↗ | 18, 191, A, B | Helsinki. Hernesaari. Turvalaitteet. Alueet ja rajat |
| 35(T)/2024 ↗ | 14, 138, A | Kotka. Lehmäsaari. Tuhoutunut linjamerkki. Turvalaitteet |
| 52(T)/2024 ↗ | 952, A, B | Prangli. Kelnase. Rakennustyöt. Alueet ja rajat |
| 80(T)/2024 ↗ | 18, 952, A, B | Helsinginmatalan LO -puoli. ODAS -viitta. Turvalaitteet |
| 194(T)/2024 ↗ | 18, 191, A, B | Helsinki. Sompasaari. Turvalaitteet |
| 216(T)/2024 ↗ | 952, A, B | Viiksi poolsaar. Turvalaitteiden huoltotyöt. Turvalaitteet |
| 230(T)/2024 ↗ | 18, 191, A, B | Helsinki. Melkki. Loisto Melkki sammutettu. Turvalaitteet |
| 238(T)/2024 ↗ | 17, 952, A | Porvoon edusta. Porvoon majakka sammutettu. Turvalaitteet |

Saaristomeri

| T&P | Kartat | Saaristomeri |
|-------------------------------|---------------|---|
| 189(T)/2023 ↗ | 26, D | Parainen. Kirjala...Rajoituksia vesiliikenteeseen. Alueet ja rajat |
| 40(T)/2024 ↗ | 26, 190, D | Naantali. Raumakari...Kirkonsalmi. Tiedonanto uusitaan. Turvalaitteet |
| 74(T)/2024 ↗ | 27, 167, D | Parainen. Utön E -puoli. ODAS -poiju. Turvalaitteet |
| 130(T)/2024 ↗ | 27, D | Parainen. Utön E -puoli. ODAS -poiju. Turvalaitteet |
| 168(T)/2024 ↗ | 25, 26, 37, D | Parainen. Seili. ODAS-pojju. Turvalaitteet |
| 239(T)/2024 ↗ | 27, 167, D | Utön E -puoli. Söderdjupet. Mittalaitteita pohjassa. Alueet ja rajat |
| 250(T)/2024 ↗ | 26, D | Parainen. Hessund...Rajoituksia vesiliikenteeseen. Alueet ja rajat |
| 267(T)/2024 ↗ | 26, 190, D | Turun satama. Rakennustyöt. Alueet ja rajat |

Ahvenanmeri

| T&P | Kartat | Ahvenanmeri |
|-------------------------------|------------|--|
| 97(T)/2024 ↗ | 32, 160, C | Maarianhamina. Lemströmin kanava...Alueet ja rajat |
| 155(T)/2024 ↗ | 31, 935, C | TSS SOUTH ÅLAND SEA. Majakka Flötjan sammutettu. Turvalaitteet |

Selkämeri

| T&P | Kartat | Selkämeri |
|-------------------------------|------------------|---|
| 30(T)/2022 ↗ | 41, 127, E | Rauma. Ulko-Petäjäs. Alueet ja rajat |
| 160(T)/2022 ↗ | 41, 127, E | Rauma. Otanlahti. Kelluva saari. Esteet |
| 8(T)/2024 ↗ | 42, 125, E | Pori. Tahkoluoto. Tiedonanto uusitaan. Turvalaitteet |
| 95(T)/2024 ↗ | 42, 125, 955, E | Pori. Tahkoluoto. Majakka Kaijakari sammutettu. Turvalaitteet |
| 121(T)/2024 ↗ | 45, 46, 815, 816 | Korsnäs. Mittalaitteita pohjassa. Esteet |

Merenkurkku

| T&P | Kartat | Merenkurkku |
|-------------------------------|------------------------------------|--|
| 238(T)/2022 ↗ | 48, 115, 921, F, M | Vaasa. Vaskiluoto. Tiedonanto uusitaan. Turvalaitteet |
| 126(T)/2023 ↗ | 48, 115, 820 | Vaasa. Vaskiluoto. Ruoppaustyöt. Alueet ja rajat |
| 142(T)/2023 ↗ | 48, 115, 820, 956, 957, 8061, 8065 | Vaasa. Vaskiluoto. Tiedonanto uusitaan. Turvalaitteet. Väylät. Väyläalueet |
| 255(T)/2023 ↗ | 48, 115, 820 | Vaasa. Vaskiluoto. Tiedonanto uusitaan. Turvalaitteet |
| 256(T)/2023 ↗ | 48, 115, 820 | Vaasa. Vaskiluoto. Ruoppaustyöt. Tiedonanto uusitaan. Alueet ja rajat |
| 62(T)/2024 ↗ | 48, 819, 822, 956, 957, 8061, 8065 | Mustasaari. Raippaluodon L -puoli...Turvalaitteet |
| 247(T)/2024 ↗ | 48, 820, 956, 957 | Vaasa. Johansson. Turvalaitteet |
| 262(T)/2024 ↗ | 48, 115, 820 | Vaasa. Vaskiluoto. (N2000) (BSCD2000). Turvalaitteet. Väyläalueet |

Perämeri

| T&P | Kartat | Perämeri |
|-------------------------------|------------------------------|--|
| 263(T)/2023 ↗ | 55, 119, 838, 839, 958, 8071 | Raahe. Loisto Heikinkari sammutettu. Turvalaitteet |
| 144(T)/2024 ↗ | 57, 846 | Oulu. Pajuniemi. Turvalaitteet |
| 145(T)/2024 ↗ | 57, 846, 958, 8071 | Hailuoto. Sillanrakennustyöt. Alueet ja rajat |
| 164(T)/2024 ↗ | 57, 119, 846 | Oulu. Pikisaari. Väylät |
| 175(T)/2024 ↗ | 60 | Kemi. Majakka Kemi 1:n KO-puoli. Rakennustyöt. Alueet ja rajat |
| 197(T)/2024 ↗ | 57, 119, 845, 846 | Oulu. Oulun satama. Ruoppaustyöt. Alueet ja rajat |
| 270(T)/2024 ↗ | 57, 846 | Hailuoto. Talvikaudeksi suljettu väylänosa. Alueet ja rajat |

Vuoksen vesistö

| T&P | Kartat | Vuoksen vesistö |
|-------------------------------|--------|--|
| 268(T)/2019 ↗ | M | Kuopio. Kotkatniemi. Turvalaitteet |
| 214(T)/2020 ↗ | | Leppävirta. Hyvärilä. Turvalaitteet |
| 90(T)/2023 ↗ | 921, M | Kuopio. Loisto Sotkanselkä toiminnassa. Tiedonanto uusitaan. Turvalaitteet |

Kymijoen vesistö

| T&P | Kartat | Kymijoen vesistö |
|-----|--------|------------------|
| - | - | |

Kokemäenjoen vesistö

| T&P | Kartat | Kokemäenjoen vesistö |
|-----|--------|----------------------|
| - | - | |

Oulujoen vesistö

| T&P | Kartat | Oulujoen vesistö |
|-----|--------|------------------|
| - | - | |

Paatsjoen vesistö

| T&P | Kartat | Paatsjoen vesistö |
|-----|--------|-------------------|
| - | - | |

Saimaan kanava

| T&P | Kartat | Saimaan kanava |
|-------------------------------|--------|--|
| 254(T)/2024 ↗ | | Saimaan kanava suljettu talvikaudeksi. |

Pohjoinen Itämeri

| T&P | Kartat | Pohjoinen Itämeri |
|------------------------------|---------------|---|
| 11(T)/2024 ↗ | 952, 953, 954 | Hiidenmaa. Tahkuna. Loisto Lehtma sammutettu. Turvalaitteet |

Tiedotuksia

| T&P | Kartat | Tiedotuksia |
|-------------------------------|--------|---|
| 291(T)/2022 ↗ | | Perämeri. Oulun edusta. V-AIS. Tiedonanto uusitaan. |
| 137(T)/2023 ↗ | | Helsinki. Korkeasaari. Sillanrakennustyöt. Rajoituksia vesiliikenteeseen. |
| 102(T)/2024 ↗ | | Parainen. Hessund. Sillanrakennustyöt. |
| 212(P)/2024 ↗ | | Tuotevalikoimasta poistuva merikartta. |