



Underrättelser för sjöfarande

UFS 3/2024

Notiser: 23 - 29 / 31.01.2024



Innehållsförteckning

Titel	Sida
Index enligt område	2
Kortindex	3
Finska viken	4
Bottenhavet	9
Kvarken	10
Bottenviken	12
Preliminära (P) och Tillfälliga (T) notiser i kraft (31.01.2024)	13

Index enligt område

Finska viken

Kort

*23/2024	19, 20, B
*24(T)/2024	18, 191, A, B
*25/2024	18, 191, A, B
*26/2024	16, A

Bottenhavet

Kort

29/2024	956
---------	-----

Kvarken

Kort

*27/2024	46, 48, 818
----------	-------------

Bottenviken

Kort

*28/2024	52, 833
----------	---------

Kortindex

Kort	Notiser
16	*26/2024
18	*24(T)/2024, *25/2024
19	*23/2024
20	*23/2024
46	*27/2024
48	*27/2024
52	*28/2024
191	*24(T)/2024, *25/2024
818	*27/2024
833	*28/2024
956	29/2024
A	*24(T)/2024, *25/2024, *26/2024
B	*23/2024, *24(T)/2024, *25/2024

Finska viken

*23/2024

2024-01-31

Finland. Finska viken. Ingå. Stora Långö. Terräng

Kort		Föregående
19	(INT 1251)	240/2023 ↗
20	(INT 1252)	1/2024 ↗
B630, B631		19/2024 ↗

1  19, 20, B630, B631
Inför Skär (INT K10) 59°59.62'N 24°06.07'E

(Traficom, Helsinki/Helsingfors 2024)

*24(T)/2024

2024-01-31

Finland. Finska viken. Kronberget. Högholmen. Brobyggnadsarbeten. Underrättelsen upprepas. Byggnader. Segelfri höjd

Kort		Föregående
18	(INT 1250)	230/2023 ↗
191	(INT 1159)	230/2023 ↗
A626		4/2024 ↗
B626		23/2024 ↗

Tidpunkt: Tills vidare

Utgår: 296(T)/2021 [↗](#)

1
Begränsningar i sjötrafiken.
Under arbetet används en arbetsbro (Finkebron) i sundet mellan Nihti (Sumparn) och Högholmen, segelfri höjd 1m och fri bredd under bron 3m.

På havsområdet framför Helsingfors bevaras vattenförbindelsen även för större båtar till Fiskehamnet och till norr om Brändö bro med vissa restriktioner. Sundet mellan Blåbärlandet och Högholmen kan också användas. Eftersom det inte för tillfället finns något egentligt farled inom området navigerar sjöfarare på sitt eget ansvar. Det finns skäl att fästa speciell uppmärksamhet vid Högholmens bro under vilken båtarna kommer att åka. Den segelfria höjden i mitten av bron är högst 4,7 m på ett område vars bredd är cirka 20 m. På bron monteras skyltar för att åskådliggöra den högsta segelfria höjden. Senare när byggnadsarbeten börjar kommer det att finnas ytterligare markeringar vid Högholmens norra strand.

Ytterligare uppgifter: Platschef Santtu Koskinen, santtu.koskinen@yit.fi, 358 50 397 75111 och Projektchef Jari Humalajoki, jari.humalajoki@kreate.fi, 358 400 437 884

2



Bild för referens, kortutdrag inte i sjökortets skala.

3

18, 191, A626, B626

Inför

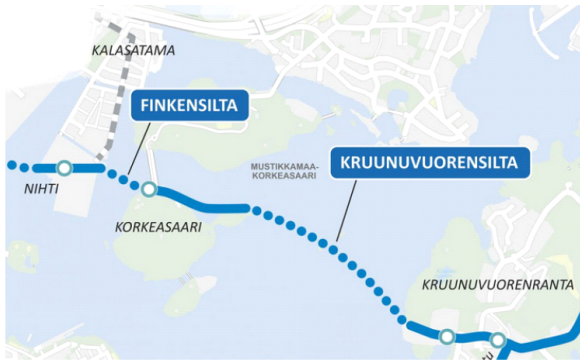
Mellan följande positioner:

- | | | |
|-----|------------|------------|
| (1) | 60°10.60'N | 24°58.85'E |
| (2) | 60°10.69'N | 24°58.62'E |

4

18, 191, A626, B626

Inför

60°10.60'N 24°58.85'E

5

18, 191, A626, B626

Inför

60°10.69'N 24°58.62'E

6



Bild för referens, kortutdrag inte i sjökortets skala.



Bild för referens, kortutdrag inte i sjökortets skala.

(Kruununsillat/Kronbroarna/Crown Bridges, 2024)

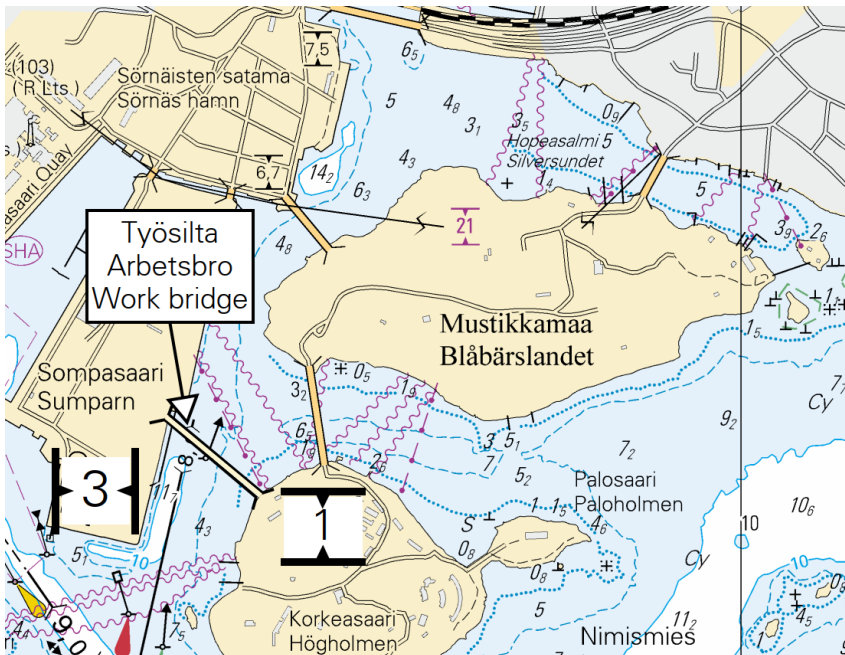
*25/2024

2024-01-31

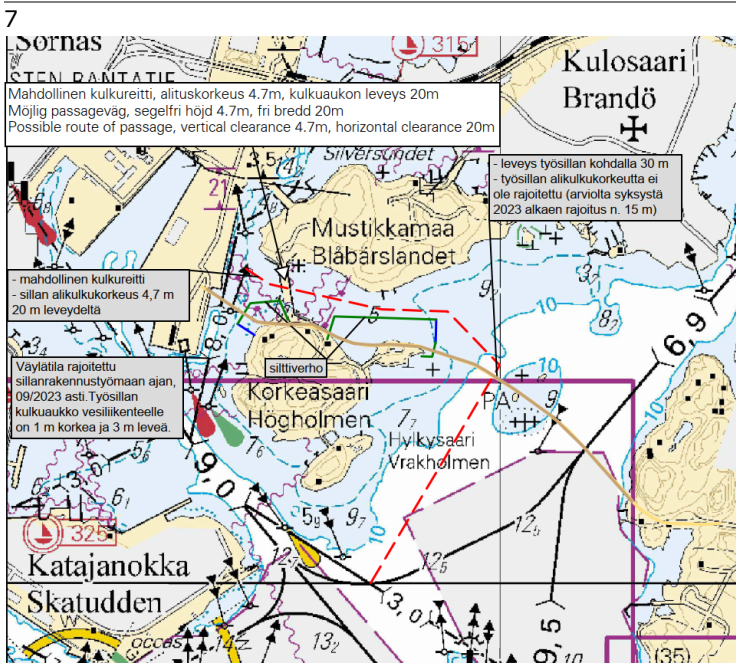
Finland. Finska viken. Helsingfors. Sandhamn. Sveaborg. Kablar och rörledning

Kort		Föregående
18	(INT 1250)	24/2024 ↗
191	(INT 1159)	24/2024 ↗
A625, A626, A626.1, A626.2		24/2024 ↗
B625, B626, B626.1, B626.2		24/2024 ↗

1 18, 191, A625, A626, A626.1, A626.2, B625, B626, B626.1, B626.2

Inför

Mellan följande positioner:

(1)	60°09.12'N	25°02.34'E
(2)	60°08.96'N	25°01.81'E
(3)	60°08.84'N	25°01.52'E
(4)	60°08.73'N	25°01.43'E
(5)	60°08.68'N	25°01.17'E
(6)	60°08.88'N	25°00.70'E
(7)	60°09.02'N	24°59.28'E
(8)	60°09.00'N	24°59.06'E
(9)	60°08.96'N	24°58.93'E
(10)	60°08.86'N	24°58.83'E
(11)	60°08.86'N	24°58.72'E
(12)	60°08.92'N	24°58.65'E
(13)	60°08.92'N	24°58.57'E



Bild för referens, kortutdrag inte i sjökortets skala.

(Elisa Oyj, 2024)

*26/2024

2024-01-31

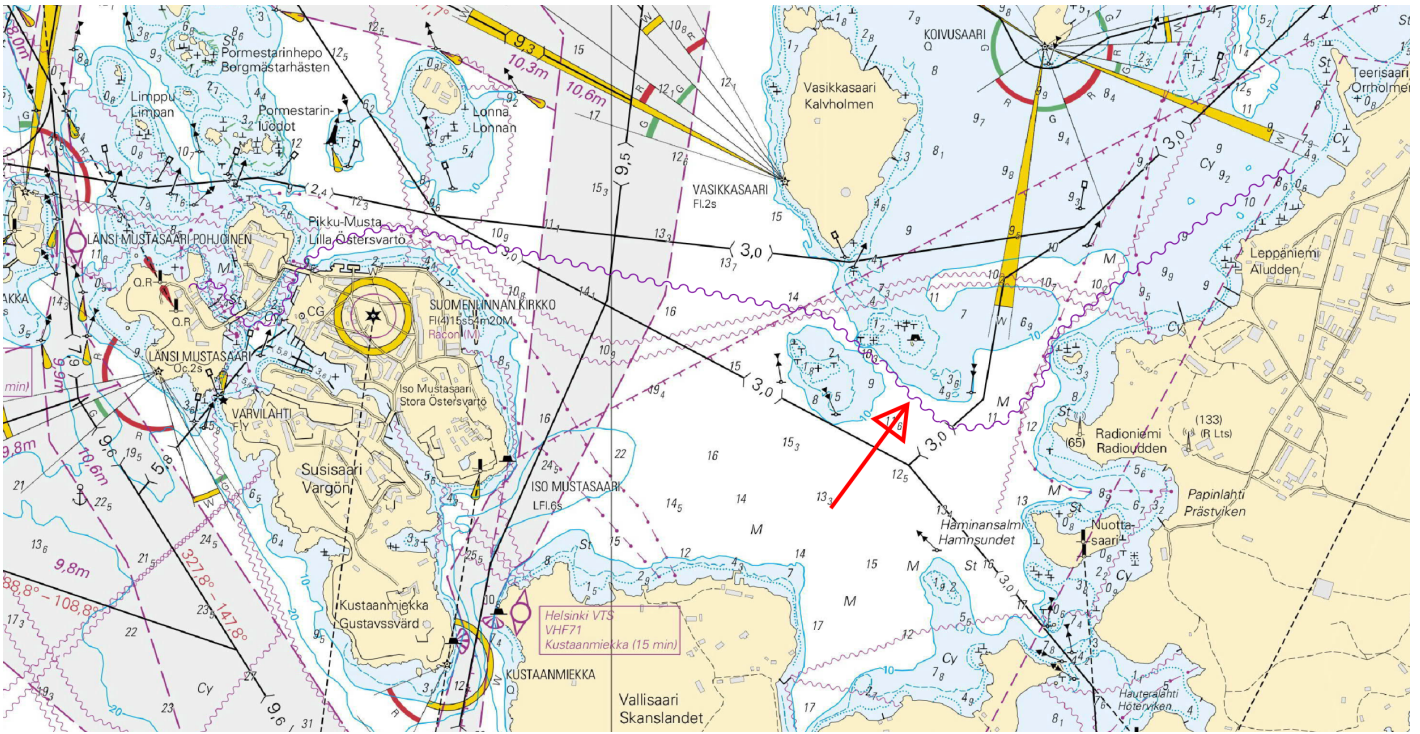
Finland. Finska viken. Lovisa. Brännholmen. Kablar och rörledning

Kort

16

A617

(INT 1248)

Föregående

87/2023 [↗](#)

25/2024 [↗](#)

1 16, A617

Inför 

Mellan följande positioner:

(1) 60°25.72'N 26°04.69'E

(2) 60°25.66'N 26°04.46'E

(3) 60°25.62'N 26°04.41'E

(4) 60°25.47'N 26°04.34'E

(5) 60°25.30'N 26°04.54'E

2 16, A617

Inför 

Mellan följande positioner:

(1) 60°25.38'N 26°04.44'E

(2) 60°25.42'N 26°04.53'E



Bild för referens, kortutdrag inte i sjökortets skala.

(Traficom, Helsinki/Helsingfors 2024)

Bottenhavet

29/2024

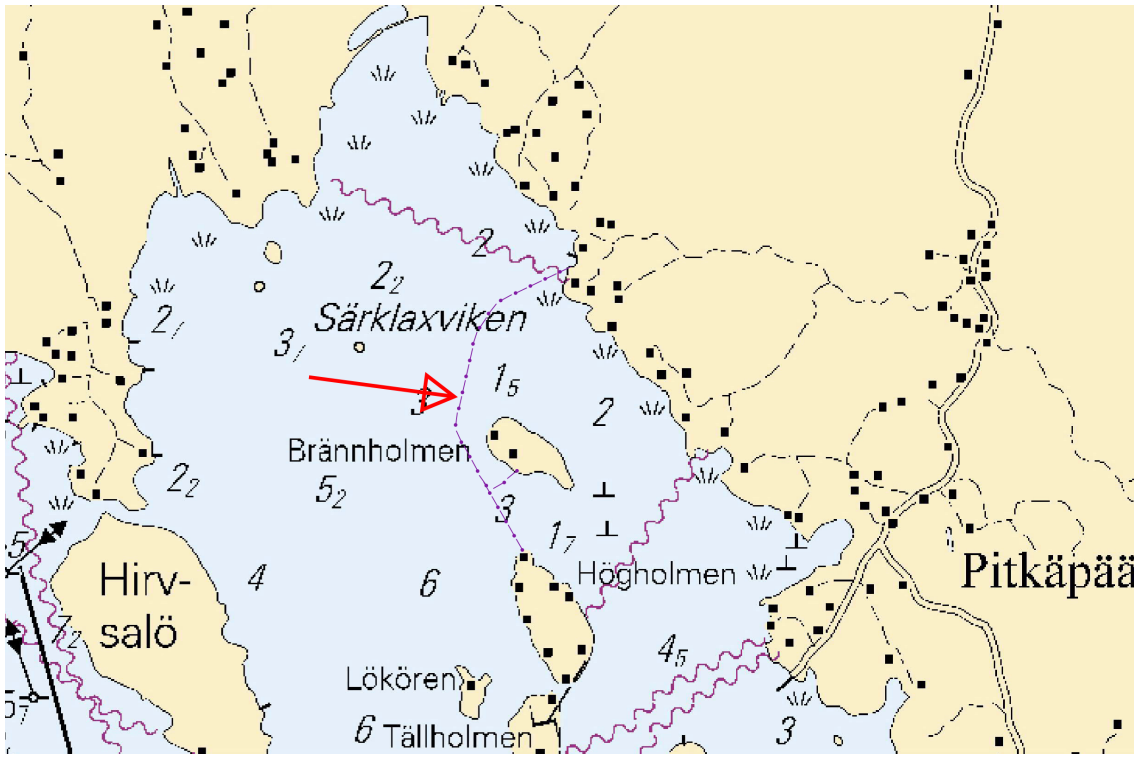
2024-01-31

Sverige. Bottenhavet. Härnösand. Vårdkasberget. Säkerhetsanordningar

Kort

956

Föregående

267/2023 [↗](#)

Utgår: 148(T)/2022 [↗](#)

1			956		
Ändra					
	HÄRNÖKLUBB		HÄRNÖKLUBB	62°35.97'N	18°03.38'E
	FI(4)12s		FI(4)12s		
	(exting)				

(Ufs 985/18005/2023, 999/18232, Norrköping 2024)

Kvarken

*27/2024

2024-01-31

Finland. Kvarken. Malax. Sillgrundssund. Djup. Säkerhetsanordningar

Kort	Föregående
46	(INT 1137) 252/2023 ↗
48	(INT 1139) 256/2023 ↗
818, 818.B	159/2023 ↗

1	Ändra	<input type="checkbox"/>	<input type="checkbox"/>	<input type="checkbox"/>	46, 48, 818 Dykdalb (INT F20)	63°00.027'N	21°19.308'E
2	Ändra	<input type="checkbox"/>	<input type="checkbox"/>	<input type="checkbox"/>	46, 48, 818 Dykdalb (INT F20)	62°59.972'N	21°19.479'E
3	Ändra	<input type="checkbox"/>	<input type="checkbox"/>	<input type="checkbox"/>	46, 48, 818 Dykdalb (INT F20)	62°59.932'N	21°19.673'E
4	Stryk	<input type="checkbox"/>			818.B	63°00.027'N	21°19.308'E
5	Stryk	<input type="checkbox"/>			818.B	62°59.975'N	21°19.476'E
6	Stryk	<input type="checkbox"/>			818.B	62°59.934'N	21°19.671'E
7	Flytta	<input type="checkbox"/>			818.B	Från 63°00.031'N 21°19.319'E	Till 63°00.027'N 21°19.308'E
8	Flytta	<input type="checkbox"/>			818.B	Från 62°59.976'N 21°19.505'E	Till 62°59.972'N 21°19.479'E

Flytta

**Från**

62°59.941'N 21°19.694'E

Till

62°59.932'N 21°19.673'E

(Traficom, Helsinki/Helsingfors 2024)

Bottenviken

*28/2024

2024-01-31

Finland. Bottenviken. Larsmo. Hålörarna. Terräng

Kort

52

(INT 1143)

Föregående

214/2023 [↗](#)

833

214/2023 [↗](#)

1

Inför



52, 833

Skär (INT K10)

63°54.09'N

22°44.02'E

(Traficom, Helsinki/Helsingfors 2024)

Preliminära (P) och Tillfälliga (T) notiser i kraft (31.01.2024)

Finska viken

T&P	Kort	Finska viken
174(T)/2019 ☑	951	SO om Bol'soj Tjuters. Hinder
296(T)/2020 ☑	17, 18, 191, 952, A, B	Helsingfors. Sibbo. Områden och gränser
20(T)/2021 ☑	951, A	TSS OFF ROOSHER ISLAND. Fyren Rodser släckt...Säkerhetsanordningar
228(T)/2021 ☑	951, A	Krestovj. Fyren Krestovj släckt...Säkerhetsanordningar
304(T)/2021 ☑	18, 192, A, B	Helsingfors. Nordsjö...Säkerhetsanordningar. Områden och gränser
65(T)/2022 ☑	A, S	Viborg. Förstört sjömärke med fyrlys...Säkerhetsanordningar
66(T)/2022 ☑	A, S	Viborg. Ljuset på fyren ur bruk...Säkerhetsanordningar
86(T)/2022 ☑	18, 191, 952, A, B	Helsingfors. Kronberget. Begränsningar i sjötrafiken. Farleder
90(T)/2022 ☑	951	Tiskolovo. Fyren Kajbolovo. Säkerhetsanordningar
266(T)/2022 ☑	18, 191, A, B	Helsingfors. Sumparn...Underrättelsen upprepas. Områden och gränser
217(T)/2023 ☑	18, 191, A, B	Helsingfor. Sumparn...Underrättelsen upprepas. Säkerhetsanordningar
229(T)/2023 ☑	18, 191, A, B	Helsingfors. Ärtholmen. Säkerhetsanordningar
230(T)/2023 ☑	18, 191, A, B	Helsingfors. Ärtholmen. Säkerhetsanordningar. Områden och gränser
270(T)/2023 ☑	951, 952	N om Purekkarineem. Flytande hinder indragen. Hinder
271(T)/2023 ☑	951, 952	N om Purekkarineem. Flytande hinder. Hinder
1(T)/2024 ☑	20, 21, 952, B	Raseborg. Farledsavsnittet stängt för vintersäsongen. Farleder
2(T)/2024 ☑	17, 103, 952, A	Utanför Borgå. Kalvön...Farleder
3(T)/2024 ☑	13, 14, 101, 951, A	Fredrikshamn. Houtere. Farledsavsnittet stängt för vintersäsongen. Farleder
24(T)/2024 ☑	18, 191, A, B	Kronberget. Högholmen...Underrättelsen upprepas. Byggnader. Segelfri höjd

Skärgårdshavet

T&P	Kort	Skärgårdshavet
107(T)/2021 ↗	26, 190, D	Nådendal. Raumakari...Flottar med sälskrämmor. Säkerhetsanordningar
15(T)/2023 ↗	27, 167, D	Pargas. S om Utö. Säkerhetsanordningar
188(T)/2023 ↗	26, D	Pargas. Hessund...Begränsningar i sjötrafiken. Områden och gränser
189(T)/2023 ↗	26, D	Pargas. Kirjala...Begränsningar i sjötrafiken. Områden och gränser
197(T)/2023 ↗	C	Sottunga. Kyrkviken. Stängt farledsavsnittet. Områden och gränser
250(T)/2023 ↗	D	S:T Karins. Kustö sund...Underrättelsen upprepas. Områden och gränser
5(T)/2024 ↗	22, 23, 952, 953, 954, B, D	Kimitoön. Dalsbruk...Farledsavsnittet stängt för vintersäsongen. Farleder
6(T)/2024 ↗	25, 26, 28, 29, 37, 953, 954, D	Pargas. Norrskata. Farledsavsnittet avstängt under vintersäsongen. Farleder
7(T)/2024 ↗	28, 29, 37, 953, 954, C, D	Pargas. Houtskär...Farledsavsnittet stängt för vintersäsongen. Farleder
17(T)/2024 ↗	25, 26, 37, 105, 952, 953, 954, D	Pargas. Innamo. Farledsavsnittet avstängt under vintersäsongen. Farleder
18(T)/2024 ↗	25, 26, 37, 105, 952, 953, 954, D	Pargas. Sjölo. Farledsavsnittet stängt för vintersäsongen. Farleder
19(T)/2024 ↗	22, 23, 25, 26, 952, 953, 954, B, D	Kimitoön. Dragsfjärd...Farleder
20(T)/2024 ↗	26, 190, D	Åbo. Aura å. Muddringsarbeten. Områden och gränser

Ålands hav

T&P	Kort	Ålands hav
-	-	

Bottenhavet

T&P	Kort	Bottenhavet
30(T)/2022 ↗	41, 127, E	Raumo. Ulko-Petäjäs. Områden och gränser
160(T)/2022 ↗	41, 127, E	Raumo. Otanlahti. Floating Island. Hinder
104(T)/2023 ↗	955	Utanför Björneborg. ODAS-bojar. Säkerhetsanordningar
108(T)/2023 ↗	40, 954, 955	Brändö. Gustavs. ODAS-bojar. Säkerhetsanordningar
109(T)/2023 ↗	44, 813, 956, E	Kristinestad. Fyren Kristiinankaupungin majakka släckt...Säkerhetsanordningar
128(T)/2023 ↗	953, 954, 955, C	Saltvik. Brändö. Mätutrustning på havsbotten. Säkerhetsanordningar
253(T)/2023 ↗	955	O om Gävle. Fyren tillfälligt släckt. Säkerhetsanordningar
8(T)/2024 ↗	42, 125, E	Björneborg. Vetenskär. Underrättelsen upprepas. Säkerhetsanordningar

Kvarken

T&P	Kort	Kvarken
238(T)/2022 ↗	48, 115, 921, F, M	Vasa. Vasklot. Underrättelsen upprepas. Säkerhetsanordningar
57(T)/2023 ↗	957, F	S om Umeå. Fyren Fjärdgrund släckt. Säkerhetsanordningar
126(T)/2023 ↗	48, 115, 820	Vasa. Vasklot. Muddringsarbeten. Områden och gränser
142(T)/2023 ↗	48, 115, 820, 956, 957, 8061, 8065	Vasa. Vasklot...Säkerhetsanordningar. Farleder. Farledsområden
254(T)/2023 ↗	47, 48, 822, 956, 957	Bojar och prick tillfälligt indragna för vintern. Virtuellt AIS. Säkerhetsa...
255(T)/2023 ↗	48, 115, 820	Vasa. Vasklot. Underrättelsen upprepas. Säkerhetsanordningar
256(T)/2023 ↗	48, 115, 820	Vasa. Vasklot. Muddringsarbeten. Underrättelsen upprepas. Områden och gränser
266(T)/2023 ↗	47, 825, 956, 957, 8065	TSS in Norra Kvarken. Bojar tillfälligt indragna för vintern. Säkerhetsano...
267(T)/2023 ↗	47, 825, 956, 957, 8065	TSS IN NORRA KVARKEN. TSS och dubbelriktade ruttor tillfälligt indragna för...

Bottenviken

T&P	Kort	Bottenviken
47(T)/2023 ↗	57, 119, 845, 846	Uleåborgs hamn. (N2000) (BSCD2000)...Djup. Farleder. Farledsområden
102(T)/2023 ↗	57, 847	Uleåborg. Luodematalat. Säkerhetsanordningar
257(T)/2023 ↗	60, 958	Bojar tillfälligt indragna för vintern. Virtuellt AIS. Säkerhetsanordningar
263(T)/2023 ↗	55, 119, 838, 839, 958, 8071	Brahestad. Fyren Heikinkari släckt. Säkerhetsanordningar
9(T)/2024 ↗		Skelleftehamn. Fyr Gåsören. Opålitliga sektorer. Säkerhetsanordningar

Vuoksens vattendrag

T&P	Kort	Vuoksens vattendrag
268(T)/2019 ↗	M	Kuopio. Kotkatniemi. Säkerhetsanordningar
214(T)/2020 ↗		Leppävirta. Hyvärilä. Säkerhetsanordningar
90(T)/2023 ↗	921, M	Kuopio. Fyren Sotkanselkä i drift...Säkerhetsanordningar

Kymmene älvs vattendrag

T&P	Kort	Kymmene älvs vattendrag
-	-	

Kumo älvs vattendrag

T&P	Kort	Kumo älvs vattendrag
-	-	

Ule älvs vattendrag

T&P	Kort	Ule älvs vattendrag
-	-	

Paatsjoki vattendrag

T&P	Kort	Paatsjoki vattendrag
-	-	

Saima kanal

T&P	Kort	Saima kanal
10(T)/2024 🔗		Saima kanal stängt för vintersäsongen.

Norra Östersjön

T&P	Kort	Norra Östersjön
11(T)/2024 🔗	952, 953, 954	Dagö. Tahkuna. Fyren Lehtma släckt. Säkerhetsanordningar

Upplysningar

T&P	Kort	Upplysningar
291(T)/2022 ↗		Bottenviken. Utanför Uleåborg. V-AIS. Underrättelsen upprepas.
99(T)/2023 ↗		Utanför Sastmola. Sjömätningar utförs.
137(T)/2023 ↗		Helsingfors. Högholmen. Brobyggnadsarbeten. Begränsningar i sjötrafiken.