



Underrättelser för sjöfarande

UfS 4/2024

Notiser: 30 - 34 / 10.02.2024



Innehållsförteckning

Titel	Sida
Index enligt område	2
Kortindex	3
Finska viken	4
Skärgårdshavet	5
Ålands hav	8
Preliminära (P) och Tillfälliga (T) notiser i kraft (09.02.2024)	9

Index enligt område

Finska viken

Kort

*31/2024	17, 103, 952, A
----------	-----------------

Skärgårdshavet

Kort

*30/2024	26, 29, 953, 954, 955, D
----------	--------------------------

*32/2024	29, D
----------	-------

*34(T)/2024	D
-------------	---

Ålands hav

Kort

*33/2024	32, 160, C
----------	------------

Kortindex

Kort	Notiser
17	*31/2024
26	*30/2024
29	*30/2024, *32/2024
32	*33/2024
103	*31/2024
160	*33/2024
952	*31/2024
953	*30/2024
954	*30/2024
955	*30/2024
A	*31/2024
C	*33/2024
D	*30/2024, *32/2024, *34(T)/2024

Finska viken

*31/2024

2024-02-09

Finland. Finska viken. Utanför Borgå. Kalvön. Farledsavsnittet har öppnats för sjötrafik. Farleder

Kort		Föregående
17	(INT 1249)	2/2024 ↗
103.C	(INT 12491)	2/2024 ↗
952		19/2024 ↗
A622, A622.1, A623		26/2024 ↗

Utgår: 2(T)/2024 [↗](#)

1 17, 103.C, 952, A622, A622.1, A623

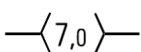
Inför 

Mellan följande positioner:

(1)	60°14.00'N	25°29.70'E
(2)	60°16.62'N	25°32.34'E

2



Bild för referens, kortutdrag inte i sjökortets skala.

(Traficom, Helsinki/Helsingfors 2024)

Skärgårdshavet

*30/2024

2024-02-05

Finland. Skärgårdshavet. Nådendal. Peurluoto. Farleder

Kort

26
29, 29.X
953
954
955
D720, D720.1, D722, D725, D/Utö - Turku

Föregående

(INT 1189) 20/2024 [↗](#)
(INT 1192) 7/2024 [↗](#)
19/2024 [↗](#)
(INT 1210) 19/2024 [↗](#)
253/2023 [↗](#)
20/2024 [↗](#)

1 26, 29, 29.X, 953, 954, 955, D720, D720.1, D722, D725, D/Utö - Turku

Ändra $\leftarrow (4,9) \rightarrow$ $\rightarrow (2,4) \leftarrow$ Mellan följande positioner:

(1) 60°29.83'N 21°37.23'E
(2) 60°28.34'N 21°34.64'E



Bild för referens, kortutdrag inte i sjökortets skala.

(Traficom, Helsinki/Helsingfors 2024)

*32/2024

2024-02-09

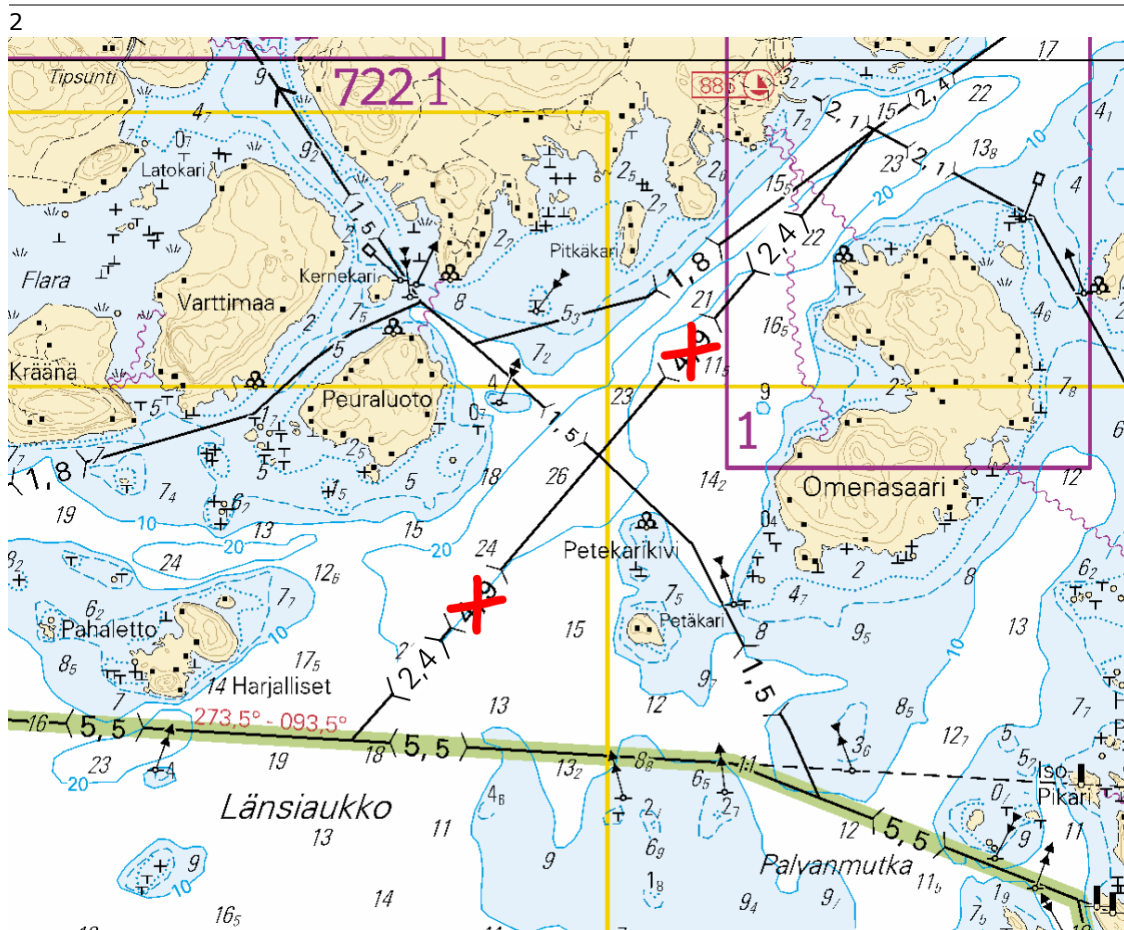
Finland. Skärgårdshavet. Pargas. Jumo. Farleder

Kort

29

D725

Föregående

(INT 1192)

30/2024 [↗](#)

30/2024 [↗](#)

1 29, D725

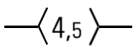
Inför 

Mellan följande positioner: (1) 60°27.018'N 21°24.084'E

(2) 60°26.475'N 21°24.042'E

Stryk den tidigare mittlinjen (3) 60°26.390'N 21°23.824'E



Bild för referens, kortutdrag inte i sjökortets skala.

(Traficom, Helsinki/Helsingfors 2024)

*34(T)/2024

2024-02-09

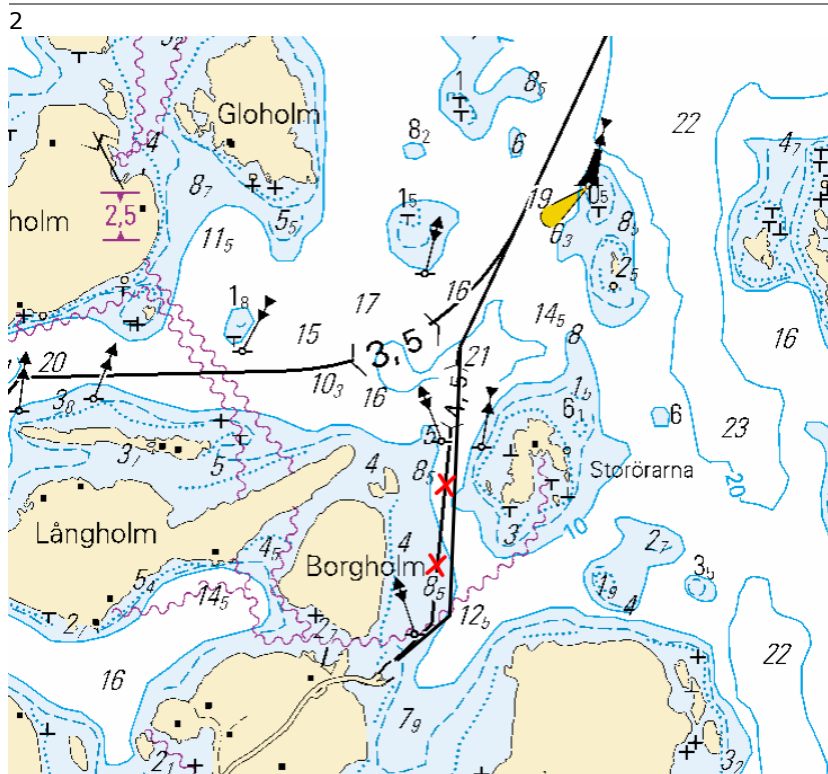
Finland. Skärgårdshavet. S:T Karins. Kustö sund. Stängt farledsavsnittet. Underrättelsen upprepas. Områden och gränser

Kort
D705

Föregående
32/2024 [↗](#)

Tidpunkt: till ca 31.3.2023

Refererar: 188(T)/2023 [↗](#), 189(T)/2023 [↗](#)

Utgår: 250(T)/2023 [↗](#)

1

Broreparation pågår i Kustö sund bron. Båtrutt (-) under bron är stängd under broreparation tiden. Arbetena har fördröjts. Arbetet väntas bli färdigt senast 31.3.2024.

2

D705

Inför

Trafikbegränsningarna

60°23.77'N

22°23.45'E

3



Bild för referens, kortutdrag inte i sjökortets skala.

(Traficom, Helsinki/Helsingfors 2024)

Ålands hav

*33/2024

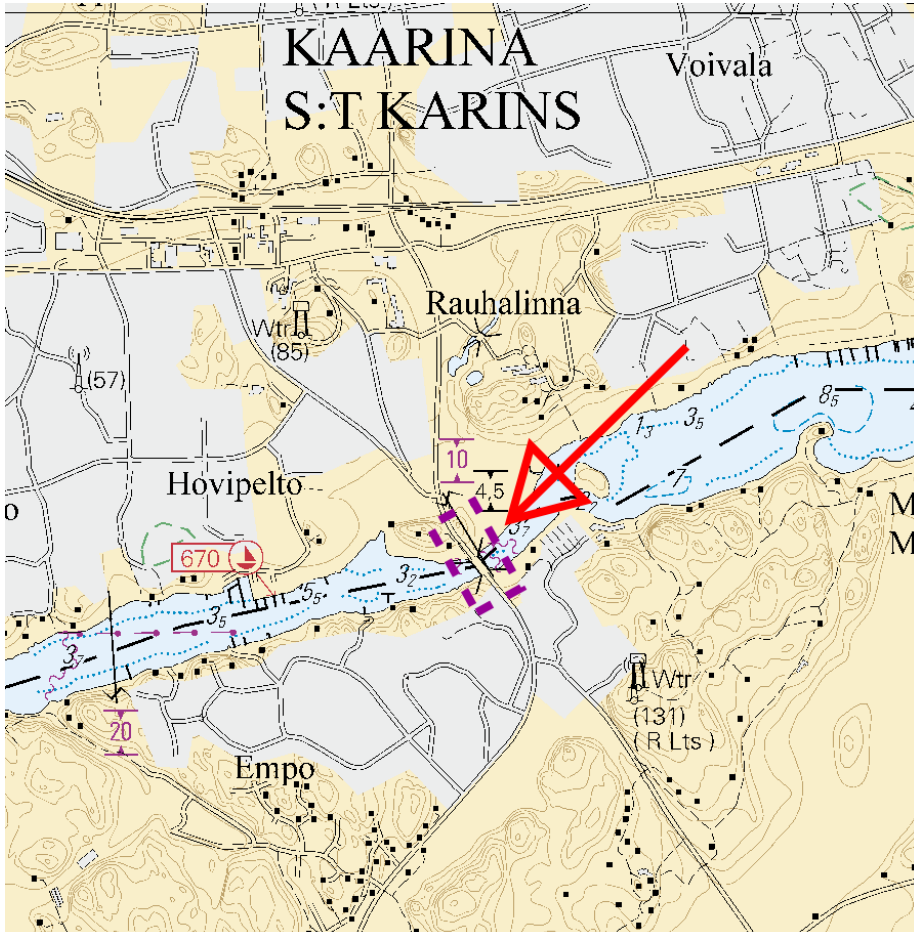
2024-02-09

Finland. Ålands hav. Lemland. Mariehamn. Kablar och rörledningar

Kort	Föregående
32	(INT 1195) 21/2024 ↗
160	(INT 1156) 126/2022 ↗
C753, C756, C756.1, C757	21/2024 ↗

1 32, 160, C753, C756, C756.1, C757

Inför 

Mellan följande positioner:

(1)	60°05.37'N	20°00.33'E
(2)	60°05.44'N	20°00.24'E
(3)	60°05.43'N	20°00.08'E
(4)	60°05.25'N	19°59.80'E
(5)	60°05.26'N	19°59.51'E
(6)	60°05.35'N	19°59.16'E
(7)	60°05.31'N	19°58.96'E
(8)	60°04.92'N	19°58.88'E
(9)	60°04.54'N	19°58.32'E
(10)	60°04.47'N	19°57.74'E



Bild för referens, kortutdrag inte i sjökortets skala.

(Traficom, Helsinki/Helsingfors 2024)

Preliminära (P) och Tillfälliga (T) notiser i kraft (09.02.2024)

Finska viken

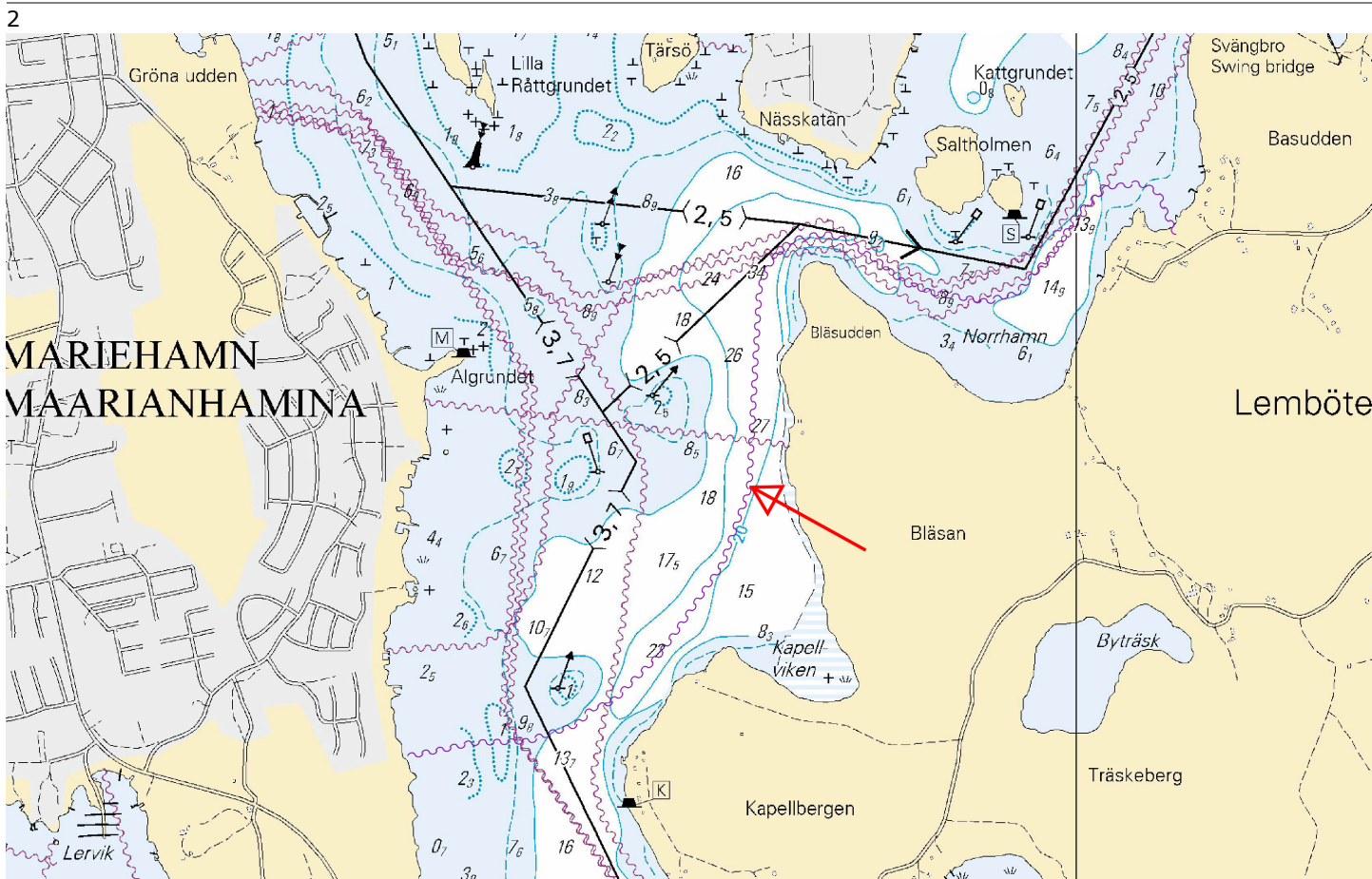
T&P	Kort	Finska viken
174(T)/2019 🔗	951	SO om Bol'soj Tjuters. Hinder
296(T)/2020 🔗	17, 18, 191, 952, A, B	Helsingfors. Sibbo. Områden och gränser
20(T)/2021 🔗	951, A	TSS OFF ROOSHER ISLAND. Fyren Rodser släckt...Säkerhetsanordningar
228(T)/2021 🔗	951, A	Krestovjy. Fyren Krestovjy släckt...Säkerhetsanordningar
304(T)/2021 🔗	18, 192, A, B	Helsingfors. Nordsjö...Säkerhetsanordningar. Områden och gränser
65(T)/2022 🔗	A, S	Viborg. Förstört sjömärke med fyrljus...Säkerhetsanordningar
66(T)/2022 🔗	A, S	Viborg. Ljuset på fyren ur bruk...Säkerhetsanordningar
86(T)/2022 🔗	18, 191, 952, A, B	Helsingfors. Kronberget. Begränsningar i sjötrafiken. Farleder
90(T)/2022 🔗	951	Tiskolovo. Fyren Kajbolovo. Säkerhetsanordningar
266(T)/2022 🔗	18, 191, A, B	Helsingfors. Sumparn...Underrättelsen upprepas. Områden och gränser
217(T)/2023 🔗	18, 191, A, B	Helsingfor. Sumparn...Underrättelsen upprepas. Säkerhetsanordningar
229(T)/2023 🔗	18, 191, A, B	Helsingfors. Ärtholmen. Säkerhetsanordningar
230(T)/2023 🔗	18, 191, A, B	Helsingfors. Ärtholmen. Säkerhetsanordningar. Områden och gränser
270(T)/2023 🔗	951, 952	N om Purekkarineem. Flytande hinder indragen. Hinder
271(T)/2023 🔗	951, 952	N om Purekkarineem. Flytande hinder. Hinder
1(T)/2024 🔗	20, 21, 952, B	Raseborg. Farledsavsnittet stängt för vintersäsongen. Farleder
3(T)/2024 🔗	13, 14, 101, 951, A	Fredrikshamn. Houtere. Farledsavsnittet stängt för vintersäsongen. Farleder
24(T)/2024 🔗	18, 191, A, B	Kronberget. Högholmen...Underrättelsen upprepas. Byggnader. Segelfri höjd

Skärgårdshavet

T&P	Kort	Skärgårdshavet
107(T)/2021 🔗	26, 190, D	Nådendal. Raumakari...Flottar med sälskrämmor. Säkerhetsanordningar
15(T)/2023 🔗	27, 167, D	Pargas. S om Utö. Säkerhetsanordningar
188(T)/2023 🔗	26, D	Pargas. Hessund...Begränsningar i sjötrafiken. Områden och gränser
189(T)/2023 🔗	26, D	Pargas. Kirjala...Begränsningar i sjötrafiken. Områden och gränser
197(T)/2023 🔗	C	Sottunga. Kyrkviken. Stängt farledsavsnittet. Områden och gränser
5(T)/2024 🔗	22, 23, 952, 953, 954, B, D	Kimitoön. Dalsbruk...Farledsavsnittet stängt för vintersäsongen. Farleder
6(T)/2024 🔗	25, 26, 28, 29, 37, 953, 954, D	Pargas. Norrskata. Farledsavsnittet avstängt under vintersäsongen. Farleder
7(T)/2024 🔗	28, 29, 37, 953, 954, C, D	Pargas. Houtskär...Farledsavsnittet stängt för vintersäsongen. Farleder
17(T)/2024 🔗	25, 26, 37, 105, 952, 953, 954, D	Pargas. Innamo. Farledsavsnittet avstängt under vintersäsongen. Farleder
18(T)/2024 🔗	25, 26, 37, 105, 952, 953, 954, D	Pargas. Själo. Farledsavsnittet stängt för vintersäsongen. Farleder
19(T)/2024 🔗	22, 23, 25, 26, 952, 953, 954, B, D	Kimitoön. Dragsfjärd...Farleder
20(T)/2024 🔗	26, 190, D	Åbo. Aura å. Muddringsarbeten. Områden och gränser
34(T)/2024 🔗	D	S:T Karins. Kustö sund...Underrättelsen upprepas. Områden och gränser

Ålands hav

T&P	Kort	Ålands hav
-	-	

Bottenhavet

T&P	Kort	Bottenhavet
30(T)/2022 ↗	41, 127, E	Raumo. Ulko-Petäjäs. Områden och gränser
160(T)/2022 ↗	41, 127, E	Raumo. Otanlahti. Floating Island. Hinder
104(T)/2023 ↗	955	Utanför Björneborg. ODAS-bojar. Säkerhetsanordningar
108(T)/2023 ↗	40, 954, 955	Brändö. Gustavs. ODAS-bojar. Säkerhetsanordningar
109(T)/2023 ↗	44, 813, 956, E	Kristinestad. Fyren Kristiinankaupungin majakka släckt...Säkerhetsanordningar
128(T)/2023 ↗	953, 954, 955, C	Saltvik. Brändö. Mätutrustning på havsbotten. Säkerhetsanordningar
253(T)/2023 ↗	955	O om Gävle. Fyren tillfälligt släckt. Säkerhetsanordningar
8(T)/2024 ↗	42, 125, E	Björneborg. Vetenskär. Underrättelsen upprepas. Säkerhetsanordningar

Kvarken

T&P	Kort	Kvarken
238(T)/2022 ↗	48, 115, 921, F, M	Vasa. Vasklot. Underrättelsen upprepas. Säkerhetsanordningar
57(T)/2023 ↗	957, F	S om Umeå. Fyren Fjärdgrund släckt. Säkerhetsanordningar
126(T)/2023 ↗	48, 115, 820	Vasa. Vasklot. Muddringsarbeten. Områden och gränser
142(T)/2023 ↗	48, 115, 820, 956, 957, 8061, 8065	Vasa. Vasklot...Säkerhetsanordningar. Farleder. Farledsområden
254(T)/2023 ↗	47, 48, 822, 956, 957	Bojar och prick tillfälligt indragna för vintern. Virtuell AIS. Säkerhetsa...
255(T)/2023 ↗	48, 115, 820	Vasa. Vasklot. Underrättelsen upprepas. Säkerhetsanordningar
256(T)/2023 ↗	48, 115, 820	Vasa. Vasklot. Muddringsarbeten. Underrättelsen upprepas. Områden och gränser
266(T)/2023 ↗	47, 825, 956, 957, 8065	TSS in Norra Kvarken. Bojar tillfälligt indragna för vintern. Säkerhetsano...
267(T)/2023 ↗	47, 825, 956, 957, 8065	TSS IN NORRA KVARKEN. TSS och dubbelriktade rutter tillfälligt indragna för...

Bottenviken

T&P	Kort	Bottenviken
47(T)/2023 ↗	57, 119, 845, 846	Uleåborgs hamn. (N2000) (BSCD2000)...Djup. Farleder. Farledsområden
102(T)/2023 ↗	57, 847	Uleåborg. Luodematalat. Säkerhetsanordningar
257(T)/2023 ↗	60, 958	Bojar tillfälligt indragna för vintern. Virtuellt AIS. Säkerhetsanordningar
263(T)/2023 ↗	55, 119, 838, 839, 958, 8071	Brahestad. Fyren Heikinkari släckt. Säkerhetsanordningar
9(T)/2024 ↗		Skelleftehamn. Fyr Gåsören. Opålitliga sektorer. Säkerhetsanordningar

Vuoksens vattendrag

T&P	Kort	Vuoksens vattendrag
268(T)/2019 ↗	M	Kuopio. Kotkatniemi. Säkerhetsanordningar
214(T)/2020 ↗		Leppävirta. Hyvärilä. Säkerhetsanordningar
90(T)/2023 ↗	921, M	Kuopio. Fyren Sotkanselkä i drift...Säkerhetsanordningar

Kymmene älvs vattendrag

T&P	Kort	Kymmene älvs vattendrag
-	-	

Kumo älvs vattendrag

T&P	Kort	Kumo älvs vattendrag
-	-	

Ule älvs vattendrag

T&P	Kort	Ule älvs vattendrag
-	-	

Paatsjoki vattendrag

T&P	Kort	Paatsjoki vattendrag
-	-	

Saima kanal

T&P	Kort	Saima kanal
10(T)/2024 ↗		Saima kanal stängt för vintersäsongen.

Norra Östersjön

T&P	Kort	Norra Östersjön
11(T)/2024 ↗	952, 953, 954	Dagö. Tahkuna. Fyren Lehtma släckt. Säkerhetsanordningar

Upplysningar

T&P	Kort	Upplysningar
291(T)/2022 ↗		Bottenviken. Utanför Uleåborg. V-AIS. Underrättelsen upprepas.
99(T)/2023 ↗		Utanför Sastmola. Sjömätningar utförs.
137(T)/2023 ↗		Helsingfors. Högholmen. Brobyggnadsarbeten. Begränsningar i sjötrafiken.