



Underrättelser för sjöfarande

UfS 7/2024

Notiser: 50 - 57 / 10.03.2024



Innehållsförteckning

Titel	Sida
Index enligt område	2
Kortindex	3
Finska viken	4
Skärgårdshavet	7
Bottenhavet	8
Kvarken	9
Vuoksens vattendrag	10
Uppllysningar	11
Preliminära (P) och Tillfälliga (T) notiser i kraft (08.03.2024)	12

Index enligt område

Finska viken

Kort

*50(T)/2024

952, A, B

*51/2024

22, 136, B

52(T)/2024

952, A, B

Skärgårdshavet

Kort

*53/2024

28, 29, 37, 953, 954, C, D

Bottenhavet

Kort

*54/2024

42, 125, E

Kvarken

Kort

55/2024

957, 8065

Vuoksens vattendrag

Kort

*56/2024

M

Upplysningar

Kort

*57/2024

Kortindex

Kort	Notiser
22	*51/2024
28	*53/2024
29	*53/2024
37	*53/2024
42	*54/2024
125	*54/2024
136	*51/2024
952	*50(T)/2024, 52(T)/2024
953	*53/2024
954	*53/2024
957	55/2024
8065	55/2024
A	*50(T)/2024, 52(T)/2024
B	*50(T)/2024, *51/2024, 52(T)/2024
C	*53/2024
D	*53/2024
E	*54/2024
M	*56/2024

Finska viken

*50(T)/2024

2024-03-05

Finland. Finska viken. SV om Tss off Porkkala Lighthouse.
Undervattenstekniska arbeten. Områden och gränser

Kort	Föregående
952	31/2024 ↗
A/Helsinki - Tallinna	45/2024 ↗
B/Hanko - Haapsalu, B/Helsinki - Tallinn	45/2024 ↗

Tidpunkt: till ca 5.4.2024

1	952, A/Helsinki - Tallinna, B/Hanko - Haapsalu, B/Helsinki - Tallinn
Inför	Säkerhetszon.
	59°40.5'N 24°04.4'E
	Safety zone 2 NM

2
Fartyg North Sea Giant och Olympic Zeus utförs undervattenstekniska arbeten i Finska viken.

Området är markerat med virtuell AIS -sändning (V-AIS ATON, specialmärken):

1. 59°42,66'N 24°05,56'E
2. 59°38,73'N 24°07,43'E
3. 59°37,98'N 24°01,30'E
4. 59°41,91'N 23°59,42'E

Minsta passageavstånd till fartygen är 2 NM.

Kontaktuppgifter:

North Sea Giant. Anropssignal LAYR7. MMSI 259362000.

Olympic Zeus. Anropssignal LAUR. MMSI 258060000

Fartygen lyssnar på VHF-kanal 16 och på GOFREP VHF-kanalerna i området
(Traficom, Helsinki/Helsingfors 2024)

*51/2024

2024-03-08

Finland. Finska viken. Hangö. Hangö udd. Hinder

Kort		Föregående
22	(INT 1254)	19/2024 ↗
136, 136.A	(INT 1154)	264/2023 ↗
B636, B637, B637.1, B638		50/2024 ↗

1 22, 136, 136.A, B636, B637, B637.1, B638

Inför



59°48.47'N

22°53.98'E



Bild för referens, kortutdrag inte i sjökortets skala.

(Traficom, Helsinki/Helsingfors 2024)

52(T)/2024

2024-03-08

Estland. Finska viken. Prangli. Kelnase. Byggnadsarbeten. Områden och gränser

Kort	Föregående
952	50/2024 ↗
A/Helsinki - Tallinna	50/2024 ↗
B/Helsinki - Tallinn	51/2024 ↗

Tidpunkt: till ca 30.9.2024

1	952, A/Helsinki - Tallinna, B/Helsinki - Tallinn		
Inför	Byggnadsarbeten. Fartyg uppmannas att navigera med försiktighet.	59°38.29'N	25°00.85'E
Attention Area			

(NtM 3/53(T), Tallinn 2024)

Skärgårdshavet

*53/2024

2024-03-08

Finland. Skärgårdshavet. Pargas. Houtskär. Brändö. Farledsavsnittet har öppnats för sjötrafik. Farleder

Kort		Föregående
28	(INT 1191)	7/2024 ↗
29	(INT 1192)	46/2024 ↗
37	(INT 1198)	46/2024 ↗
953		30/2024 ↗
954	(INT 1210)	41/2024 ↗
C732		33/2024 ↗
D727, D728, D732, D/Utö - Turku		46/2024 ↗

Utgår: 7(T)/2024 [↗](#)

1 28, 29, 37, 953, 954, C732, D727, D728, D732, D/Utö - Turku

Inför $\left\langle 5,8 \right\rangle$

Mellan följande positioner:

- | | | |
|-----|-----------|-----------|
| (1) | 60°09.5'N | 21°22.5'E |
| (2) | 60°23.0'N | 21°07.0'E |



Bild för referens, kortutdrag inte i sjökortets skala.

(Traficom, Helsinki/Helsingfors 2024)





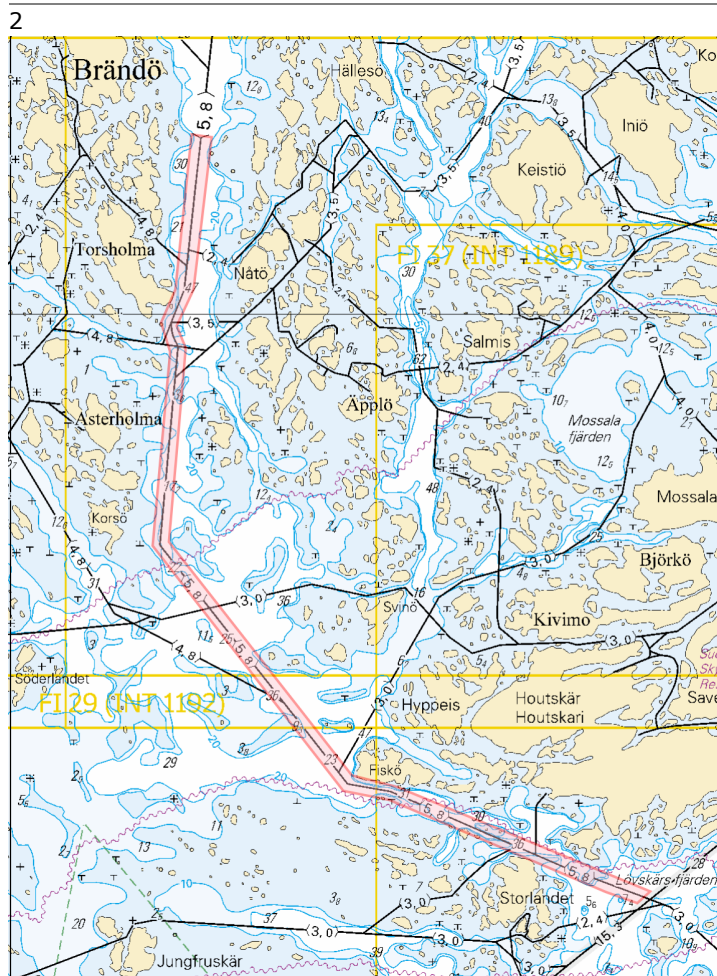

Bottenhavet

*54/2024

2024-03-08

Finland. Bottenhavet. Björneborg. Vetenskär. Säkerhetsanordningar

Kort		Föregående
42	(INT 1133)	47/2024 ↗
125	(INT 1151)	8/2024 ↗
E809		47/2024 ↗

1		42, 125, E809			
Ändra				61°38.911'N 21°22.176'E	74269
2		42, 125, E809			
Ändra				61°38.910'N 21°22.507'E	74270

(Traficom, Helsinki/Helsingfors 2024)

Kvarken

55/2024

2024-03-08

Sverige. Kvarken. SE av Nordmaling. Säkerhetsanordningar

Kort	Föregående
957	(INT 1208) 267/2023 ↗
8065/Vaasa - Uumaja	267/2023 ↗

1	957, 8065/Vaasa - Uumaja	63°27.62'N	19°48.58'E
Stryk			

(Ufs 949/17380, Norrköping 2023)

Vuoksens vattendrag

*56/2024

2024-03-08

Finland. Vuoksens vattendrag. Jorois. Puomilansalmi. Murinvirta. Djup

Kort
M229

Föregående
258/2023 [↗](#)

1
Inför 1_6 M229 62°09.947'N 27°56.421'E

2
Inför **T** M229 Korrigerad 3 m djupkurva 62°09.680'N 28°00.905'E



Bild för referens, kortutdrag inte i sjökortets skala.

(Traficom, Helsinki/Helsingfors 2024)

Upplysningar

*57/2024

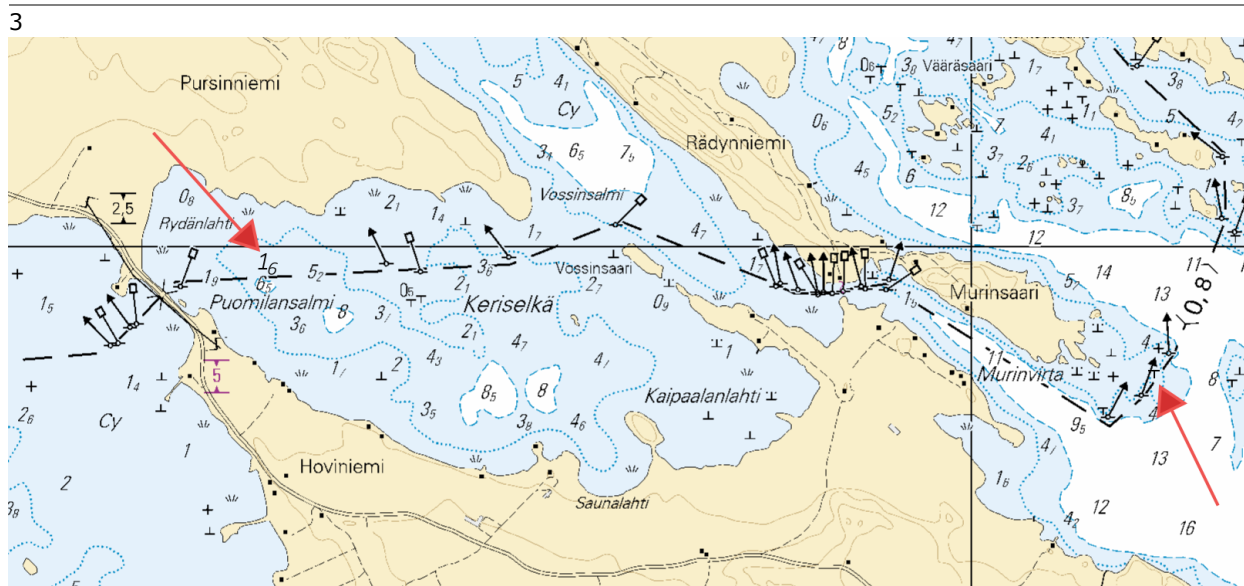
2024-03-08

Finland. Underrättelser för sjöfarande - Information 2024.

Kort

Föregående

Refererar: 26/2023 [↗](#)

1

Uppdaterad information om Underrättelser för sjöfarande finns på Traficom's webbsida:

Sjökartläggningen: <http://www.traficom.fi/sv/sjokort>

(Traficom, Helsinki/Helsingfors 2024)

Preliminära (P) och Tillfälliga (T) notiser i kraft (08.03.2024)

Finska viken

T&P	Kort	Finska viken
174(T)/2019 🔗	951	SO om Bol'soj Tjuters. Hinder
296(T)/2020 🔗	17, 18, 191, 952, A, B	Helsingfors. Sibbo. Områden och gränser
20(T)/2021 🔗	951, A	TSS OFF ROOSHER ISLAND. Fyren Rodser släckt...Säkerhetsanordningar
228(T)/2021 🔗	951, A	Krestovj. Fyren Krestovj släckt...Säkerhetsanordningar
304(T)/2021 🔗	18, 192, A, B	Helsingfors. Nordsjö...Säkerhetsanordningar. Områden och gränser
65(T)/2022 🔗	A, S	Viborg. Förstört sjömärke med fyrljus...Säkerhetsanordningar
66(T)/2022 🔗	A, S	Viborg. Ljuset på fyren ur bruk...Säkerhetsanordningar
86(T)/2022 🔗	18, 191, 952, A, B	Helsingfors. Kronberget. Begränsningar i sjötrafiken. Farleder
90(T)/2022 🔗	951	Tiskolovo. Fyren Kajbolovo. Säkerhetsanordningar
217(T)/2023 🔗	18, 191, A, B	Helsingfor. Sumparn...Underrättelsen upprepas. Säkerhetsanordningar
229(T)/2023 🔗	18, 191, A, B	Helsingfors. Ärtholmen. Säkerhetsanordningar
230(T)/2023 🔗	18, 191, A, B	Helsingfors. Ärtholmen. Säkerhetsanordningar. Områden och gränser
270(T)/2023 🔗	951, 952	N om Purekkarineem. Flytande hinder indragen. Hinder
271(T)/2023 🔗	951, 952	N om Purekkarineem. Flytande hinder. Hinder
1(T)/2024 🔗	20, 21, 952, B	Raseborg. Farledsavsnittet stängt för vintersäsongen. Farleder
3(T)/2024 🔗	13, 14, 101, 951, A	Fredrikshamn. Houtere. Farledsavsnittet stängt för vintersäsongen. Farleder
24(T)/2024 🔗	18, 191, A, B	Kronberget. Högholmen...Underrättelsen upprepas. Byggnader. Segelfri höjd
35(T)/2024 🔗	14, 138, A	Kotka. Lehmäsaari. Ensmärke förstört. Säkerhetsanordningar
38(T)/2024 🔗	13, 14, 101, 951, A	Vederlax. Kuorsalo. Farleden avstängd under vintersäsongen. Farleder
50(T)/2024 🔗	952, A, B	SV om Tss off Porkkala Lighthouse. Undervattenstekniska arbeten. Områden och...
52(T)/2024 🔗	952, A, B	Prangli. Kelnase. Byggnadsarbeten. Områden och gränser

Skärgårdshavet

T&P	Kort	Skärgårdshavet
188(T)/2023 ↗	26, D	Pargas. Hessund...Begränsningar i sjötrafiken. Områden och gränser
189(T)/2023 ↗	26, D	Pargas. Kirjala...Begränsningar i sjötrafiken. Områden och gränser
197(T)/2023 ↗	C	Sottunga. Kyrkviken. Stängt farledsavsnittet. Områden och gränser
5(T)/2024 ↗	22, 23, 952, 953, 954, B, D	Kimitoön. Dalsbruk...Farledsavsnittet stängt för vintersäsongen. Farleder
6(T)/2024 ↗	25, 26, 28, 29, 37, 953, 954, D	Pargas. Norrskata. Farledsavsnittet avstängt under vintersäsongen. Farleder
17(T)/2024 ↗	25, 26, 37, 105, 952, 953, 954, D	Pargas. Innamo. Farledsavsnittet avstängt under vintersäsongen. Farleder
18(T)/2024 ↗	25, 26, 37, 105, 952, 953, 954, D	Pargas. Sjalö. Farledsavsnittet stängt för vintersäsongen. Farleder
19(T)/2024 ↗	22, 23, 25, 26, 952, 953, 954, B, D	Kimitoön. Dragsfjärd...Farleder
20(T)/2024 ↗	26, 190, D	Åbo. Aura å. Muddringsarbeten. Områden och gränser
34(T)/2024 ↗	D	S:T Karins. Kustö sund...Underrättelsen upprepas. Områden och gränser
40(T)/2024 ↗	26, 190, D	Nådendal. Raumakari...Underrättelsen upprepas. Säkerhetsanordningar

Ålands hav

T&P	Kort	Ålands hav
-	-	

Bottenhavet

T&P	Kort	Bottenhavet
30(T)/2022 ↗	41, 127, E	Raumo. Ulko-Petäjäs. Områden och gränser
160(T)/2022 ↗	41, 127, E	Raumo. Otanlahti. Floating Island. Hinder
128(T)/2023 ↗	953, 954, 955, C	Saltvik. Brändö. Mätutrustning på havsbotten. Säkerhetsanordningar
253(T)/2023 ↗	955	O om Gävle. Fyren tillfälligt släckt. Säkerhetsanordningar
8(T)/2024 ↗	42, 125, E	Björneborg. Vetenskär. Underrättelsen upprepas. Säkerhetsanordningar

Kvarken

T&P	Kort	Kvarken
238(T)/2022 ↗	48, 115, 921, F, M	Vasa. Vasklot. Underrättelsen upprepas. Säkerhetsanordningar
57(T)/2023 ↗	957, F	S om Umeå. Fyren Fjärdgrund släckt. Säkerhetsanordningar
126(T)/2023 ↗	48, 115, 820	Vasa. Vasklot. Muddringsarbeten. Områden och gränser
142(T)/2023 ↗	48, 115, 820, 956, 957, 8061, 8065	Vasa. Vasklot...Säkerhetsanordningar. Farleder. Farledsområden
254(T)/2023 ↗	47, 48, 822, 956, 957	Bojar och prick tillfälligt indragna för vintern. Virtuellt AIS. Säkerhetsa...
255(T)/2023 ↗	48, 115, 820	Vasa. Vasklot. Underrättelsen upprepas. Säkerhetsanordningar
256(T)/2023 ↗	48, 115, 820	Vasa. Vasklot. Muddringsarbeten. Underrättelsen upprepas. Områden och gränser
266(T)/2023 ↗	47, 825, 956, 957, 8065	TSS in Norra Kvarken. Bojar tillfälligt indragna för vintern. Säkerhetsano...
267(T)/2023 ↗	47, 825, 956, 957, 8065	TSS IN NORRA KVARKEN. TSS och dubbelriktade rutter tillfälligt indragna för...

Bottenviken

T&P	Kort	Bottenviken
47(T)/2023 ↗	57, 119, 845, 846	Uleåborgs hamn. (N2000) (BSCD2000)...Djup. Farleder. Farledsområden
257(T)/2023 ↗	60, 958	Bojar tillfälligt indragna för vintern. Virtuellt AIS. Säkerhetsanordningar
263(T)/2023 ↗	55, 119, 838, 839, 958, 8071	Brahestad. Fyren Heikinkari släckt. Säkerhetsanordningar
9(T)/2024 ↗		Skelleftehamn. Fyr Gåsören. Opålitliga sektorer. Säkerhetsanordningar

Vuoksens vattendrag

T&P	Kort	Vuoksens vattendrag
268(T)/2019 ↗	M	Kuopio. Kotkatniemi. Säkerhetsanordningar
214(T)/2020 ↗		Leppävirta. Hyvärilä. Säkerhetsanordningar
90(T)/2023 ↗	921, M	Kuopio. Fyren Sotkanselkä i drift...Säkerhetsanordningar

Kymmene älvs vattendrag

T&P	Kort	Kymmene älvs vattendrag
-	-	

Kumo älvs vattendrag

T&P	Kort	Kumo älvs vattendrag
-	-	

Ule älvs vattendrag

T&P	Kort	Ule älvs vattendrag
-	-	

Paatsjoki vattendrag

T&P	Kort	Paatsjoki vattendrag
-	-	

Saima kanal

T&P	Kort	Saima kanal
10(T)/2024 🔗		Saima kanal stängt för vintersäsongen.

Norra Östersjön

T&P	Kort	Norra Östersjön
11(T)/2024 🔗	952, 953, 954	Dagö. Tahkuna. Fyren Lehtma släckt. Säkerhetsanordningar

Upplysningar

T&P	Kort	Upplysningar
291(T)/2022 ↗		Bottenviken. Utanför Uleåborg. V-AIS. Underrättelsen upprepas.
99(T)/2023 ↗		Utanför Sastmola. Sjömätningar utförs.
137(T)/2023 ↗		Helsingfors. Högholmen. Brobyggnadsarbeten. Begränsningar i sjötrafiken.