



Underrättelser för sjöfarande

UFS 8/2024

Notiser: 58 - 62 / 20.03.2024



Innehållsförteckning

Titel	Sida
Index enligt område	2
Kortindex	3
Finska viken	4
Skärgårdshavet	5
Bottenhavet	8
Kvarken	10
Preliminära (P) och Tillfälliga (T) notiser i kraft (20.03.2024)	11

Index enligt område

Finska viken

Kort

58/2024

952, A, B

59/2024

952, B

Skärgårdshavet

Kort

*60/2024

28, 32, 162, 953, 954, C

Bottenhavet

Kort

*61/2024

40, D, E

Kvarken

Kort

*62(T)/2024

48, 819, 822, 956, 957, 8061, 8065

Kortindex

Kort	Notiser
28	*60/2024
32	*60/2024
40	*61/2024
48	*62(T)/2024
162	*60/2024
819	*62(T)/2024
822	*62(T)/2024
952	58/2024, 59/2024
953	*60/2024
954	*60/2024
956	*62(T)/2024
957	*62(T)/2024
8061	*62(T)/2024
8065	*62(T)/2024
A	58/2024
B	58/2024, 59/2024
C	*60/2024
D	*61/2024
E	*61/2024



Finska viken

58/2024

2024-03-20

Estland. Finska viken. Tallinn. Paljassaarelaht. Hinder

Kort	Föregående
952	52/2024 ↗
A/Helsinki - Tallinna	52/2024 ↗
B/Helsinki - Tallinn	52/2024 ↗

1 952, A/Helsinki - Tallinna, B/Helsinki - Tallinn
Ändra    59°28.37'N 24°38.24'E

(3/149, Tallinn 2024)

59/2024

2024-03-20

Estland. Finska viken. N om Paldiski. Hinder

Kort	Föregående
952	58/2024 ↗
B/Hanko - Haapsalu, B/Helsinki - Tallinn	58/2024 ↗

1 952, B/Hanko - Haapsalu, B/Helsinki - Tallinn
Inför  Ankare 59°36.25'N 24°00.22'E

()

Skärgårdshavet

*60/2024

2024-03-20









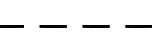

Finland. Skärgårdshavet. Sottunga. Djup. Säkerhetsanordningar. Farleder

Kort		Föregående
28	(INT 1191)	53/2024 ↗
32	(INT 1195)	33/2024 ↗
162, 162.A	(INT 1157)	193/2023 ↗
953		53/2024 ↗
954	(INT 1210)	53/2024 ↗
C/INDEX, C740, C740.1, C746, C/Ahvenanmeri		53/2024 ↗

Refererar:117/2022 [↗](#)

Utgår: 197(T)/2023 [↗](#)

1		C740, C740.1, C746, C/Ahvenanmeri			
Stryk		Mellan följande positioner:	(1) 60°06.55'N 20°41.30'E		
			(2) 60°06.60'N 20°38.44'E		
2		28, 32, 162, 162.A, 953, 954, C/INDEX, C740, C740.1, C746, C/Ahvenanmeri			
Inför		Mellan följande positioner:	(1) 60°06.545'N 20°41.327'E		
			(2) 60°06.538'N 20°40.142'E		
			(3) 60°06.608'N 20°39.925'E		
			(4) 60°06.841'N 20°37.553'E		
3		28, 162, 162.A, C746			
Inför		Radarmärket	60°06.693'N 20°39.693'E		88669
4		28, 162, 162.A, C746			
Inför		Radarmärket. Fasadbelysning.	60°06.565'N 20°39.856'E		88670
5		28, 162, 162.A, C746			
Inför		Ensmärke	60°06.540'N 20°39.934'E		88671
6		28, 162, 162.A, C746			
Inför		Ensmärke	60°06.541'N 20°39.886'E		88672
7		28, 162, 162.A, C746			
Inför		Enslinjen mellan följande positioner:	(1) 60°06.541'N 20°39.886'E		
			(2) 60°06.538'N 20°40.142'E		

8	Inför		28, 162, 162.A, C740.1, C746 Ensmärke	60°06.484'N	20°40.309'E	88673
9	Inför		28, 162, 162.A, C740.1, C746 Ensmärke	60°06.476'N	20°40.333'E	88675
10	Inför	— — — —	28, 162, 162.A, C740.1, C746 Enslinjen mellan följande positioner:	(1) 60°06.476'N (2) 60°06.608'N	20°40.333'E 20°39.925'E	
11	Inför		28, 162, 162.A, C746	60°06.586'N	20°39.927'E	88678
12	Inför		28, 162, 162.A, C746	60°06.524'N	20°40.237'E	88679
13	Inför		28, 162, 162.A, C746	60°06.551'N	20°40.170'E	88680
14	Inför		28, 162, 162.A, C740.1, C746	60°06.549'N	20°40.460'E	88676
15	Inför		28, 162, 162.A, C740.1, C746	60°06.519'N	20°40.782'E	88681
16	Inför		28, 162, 162.A, C740.1, C746	60°06.546'N	20°40.763'E	88682
17	Inför		28, 162, 162.A, C746	60°06.601'N	20°39.298'E	88677
18	Flytta		28, 162, 162.A, C746	Från 60°06.729'N	20°39.097'E	
				Till 60°06.729'N	20°38.982'E	6867

19	Stryk	3 ₅	28, 162, 162.A, C740.1, C746	60°06.531'N	20°40.594'E
20	Stryk	4	162, 162.A	60°06.537'N	20°40.295'E
21	Stryk	4 ₁	162, 162.A	60°06.536'N	20°40.041'E
22	Stryk	37	28, 32, 162, C746	60°07.296'N	20°37.735'E
23	Inför	34	28, 32, 162, C746	60°07.297'N	20°37.774'E



Bild för referens, kortutdrag inte i sjökortets skala.

(Traficom, Helsinki/Helsingfors 2024)

Bottenhavet

*61/2024

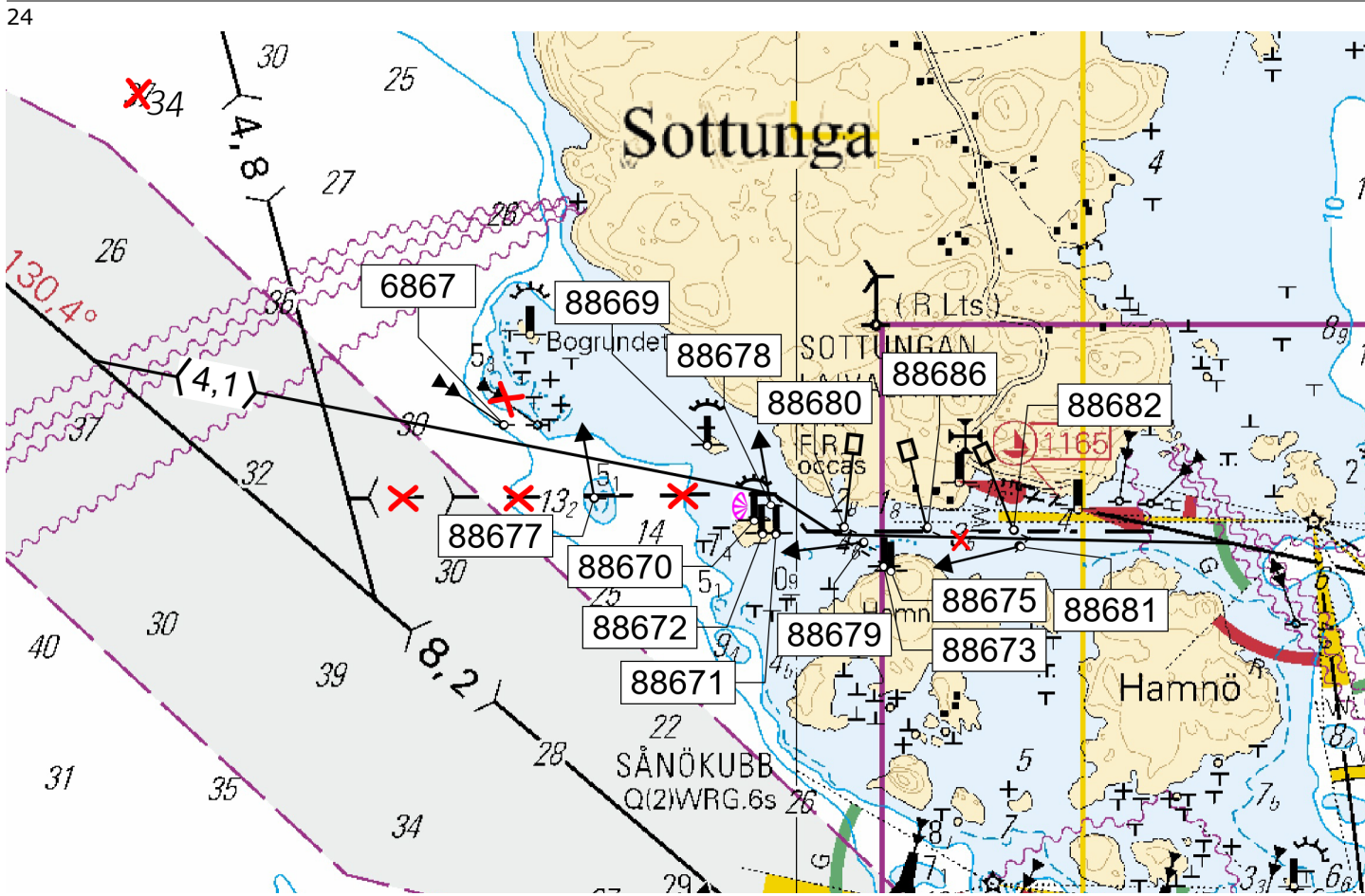
2024-03-20

Finland. Bottenhavet. Nystad. Hepokari. Djup

Kort		Föregående
40, 40.A	(INT 1131)	41/2024 ↗
D735, D735.1		53/2024 ↗
E801, E802, E802.1		54/2024 ↗

1
Dessa ändringar har införts i de kommande upplagor av sjökort 40 (N2000).
Sjökorten publiceras på våren 2024.

2	40, D735, E801, E802			
Inför <i>9,5m</i>	Farledsområdets begränsningslinje mellan positionerna: Inför rastering i farledsområdet	(1)	60°47.292'N	21°22.169'E
		(2)	60°47.343'N	21°22.062'E
		(3)	60°47.455'N	21°22.235'E
		(4)	60°47.720'N	21°22.359'E
		(5)	60°47.724'N	21°22.483'E
		(6)	60°47.719'N	21°22.489'E
		(7)	60°47.752'N	21°22.625'E
		(8)	60°47.740'N	21°22.640'E
		(9)	60°47.742'N	21°22.645'E
		(10)	60°47.712'N	21°22.690'E
		(11)	60°47.698'N	21°22.633'E
		(12)	60°47.691'N	21°22.639'E
		(13)	60°47.750'N	21°22.883'E
		(14)	60°47.726'N	21°22.914'E
		(15)	60°47.390'N	21°22.503'E
		(16)	60°47.292'N	21°22.169'E

3	40.A, D735.1, E802.1			
Inför <i>9,5m</i>	Farledsområdets begränsningslinje mellan positionerna: Stryk den tidigare begränsningslinjen Inför rastering i farledsområdet	(1)	60°47.726'N	21°22.914'E
		(2)	60°47.750'N	21°22.883'E
		(3)	60°47.698'N	21°22.633'E
		(4)	60°47.698'N	21°22.633'E
		(5)	60°47.712'N	21°22.690'E
		(6)	60°47.742'N	21°22.645'E
		(7)	60°47.740'N	21°22.640'E
		(8)	60°47.752'N	21°22.625'E
		(9)	60°47.719'N	21°22.489'E
		(10)	60°47.724'N	21°22.483'E

4 40, 40.A, D735, D735.1, E801, E802, E802.1

Inför 7,7m

Det ramade områdets
begränsningslinje mellan
positionerna:

(1)	60°47.729'N	21°22.359'E
(2)	60°47.724'N	21°22.483'E
(3)	60°47.725'N	21°22.483'E
(4)	60°47.736'N	21°22.505'E
(5)	60°47.795'N	21°22.582'E
(6)	60°47.806'N	21°22.552'E
(7)	60°47.773'N	21°22.499'E
(8)	60°47.776'N	21°22.492'E
(9)	60°47.761'N	21°22.469'E
(10)	60°47.720'N	21°22.359'E

5

Ändrad strandlinje (kajerna) Se bilden nedan.

6



Bild för referens, kortutdrag inte i sjökortets skala.

(Traficom, Helsinki/Helsingfors 2024)

Kvarken

*62(T)/2024

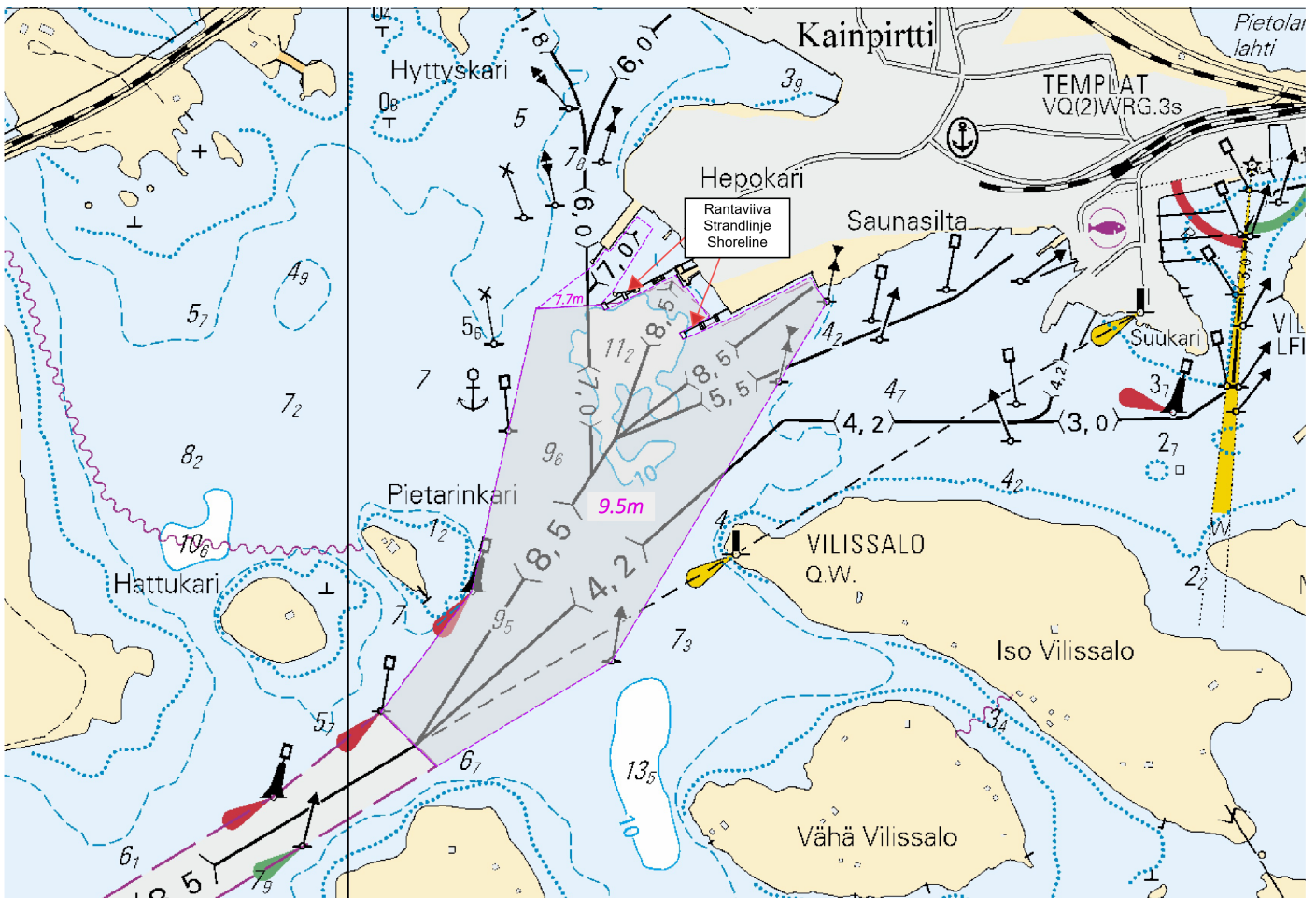
2024-03-20

Finland. Kvarken. Korsholm. V om Replot. Fyren Vaasan Majakka släckt.
Säkerhetsanordningar

Kort		Föregående
48	(INT 1139)	27/2024 ↗
819		244/2023 ↗
822		254/2023 ↗
956		42/2024 ↗
957	(INT 1208)	55/2024 ↗
8061/INDEX		185/2023 ↗
8065/Vaasa - Uumaja		55/2024 ↗

Tidpunkt: Tills vidare

1

Under reparationsarbetet är fyrens ljus ur bruk.

2

48, 819, 822, 956, 957, 8061/INDEX, 8065/Vaasa - Uumaja

Ändra

VAASAN
MAJAKKA
Fl(2)10s
(exting)
Racon (T)

63°14.35'N 20°55.64'E 7205, (C4261)

(Traficom, Helsinki/Helsingfors 2024)

Preliminära (P) och Tillfälliga (T) notiser i kraft (20.03.2024)

Finska viken

T&P	Kort	Finska viken
174(T)/2019 ☞	951	SO om Bol'soj Tjuters. Hinder
296(T)/2020 ☞	17, 18, 191, 952, A, B	Helsingfors. Sibbo. Områden och gränser
20(T)/2021 ☞	951, A	TSS OFF ROOSHER ISLAND. Fyren Rodser släckt...Säkerhetsanordningar
228(T)/2021 ☞	951, A	Krestovj. Fyren Krestovj släckt...Säkerhetsanordningar
304(T)/2021 ☞	18, 192, A, B	Helsingfors. Nordsjö...Säkerhetsanordningar. Områden och gränser
65(T)/2022 ☞	A, S	Viborg. Förstört sjömärke med fyrlys...Säkerhetsanordningar
66(T)/2022 ☞	A, S	Viborg. Ljuset på fyren ur bruk...Säkerhetsanordningar
86(T)/2022 ☞	18, 191, 952, A, B	Helsingfors. Kronberget. Begränsningar i sjötrafiken. Farleder
90(T)/2022 ☞	951	Tiskolovo. Fyren Kajbolovo. Säkerhetsanordningar
217(T)/2023 ☞	18, 191, A, B	Helsingfor. Sumparn...Underrättelsen upprepas. Säkerhetsanordningar
229(T)/2023 ☞	18, 191, A, B	Helsingfors. Ärtholmen. Säkerhetsanordningar
230(T)/2023 ☞	18, 191, A, B	Helsingfors. Ärtholmen. Säkerhetsanordningar. Områden och gränser
270(T)/2023 ☞	951, 952	N om Purekkarineem. Flytande hinder indragen. Hinder
271(T)/2023 ☞	951, 952	N om Purekkarineem. Flytande hinder. Hinder
1(T)/2024 ☞	20, 21, 952, B	Raseborg. Farledsavsnittet stängt för vintersäsongen. Farleder
3(T)/2024 ☞	13, 14, 101, 951, A	Fredrikshamn. Houtere. Farledsavsnittet stängt för vintersäsongen. Farleder
24(T)/2024 ☞	18, 191, A, B	Kronberget. Högholmen...Underrättelsen upprepas. Byggnader. Segelfri höjd
35(T)/2024 ☞	14, 138, A	Kotka. Lehmäsaari. Ensmärke förstört. Säkerhetsanordningar
38(T)/2024 ☞	13, 14, 101, 951, A	Vederlax. Kuorsalo. Farleden avstängd under vintersäsongen. Farleder
50(T)/2024 ☞	952, A, B	SV om Tss off Porkkala Lighthouse. Undervattenstekniska arbeten. Områden och...
52(T)/2024 ☞	952, A, B	Prangli. Kelnase. Byggnadsarbeten. Områden och gränser

Skärgårdshavet

T&P	Kort	Skärgårdshavet
188(T)/2023 ☑	26, D	Pargas. Hessund...Begränsningar i sjötrafiken. Områden och gränser
189(T)/2023 ☑	26, D	Pargas. Kirjala...Begränsningar i sjötrafiken. Områden och gränser
5(T)/2024 ☑	22, 23, 952, 953, 954, B, D	Kimitoön. Dalsbruk...Farledsavsnittet stängt för vintersäsongen. Farleder
6(T)/2024 ☑	25, 26, 28, 29, 37, 953, 954, D	Pargas. Norrskata. Farledsavsnittet avstängt under vintersäsongen. Farleder
17(T)/2024 ☑	25, 26, 37, 105, 952, 953, 954, D	Pargas. Innamo. Farledsavsnittet avstängt under vintersäsongen. Farleder
18(T)/2024 ☑	25, 26, 37, 105, 952, 953, 954, D	Pargas. Sjalö. Farledsavsnittet stängt för vintersäsongen. Farleder
19(T)/2024 ☑	22, 23, 25, 26, 952, 953, 954, B, D	Kimitoön. Dragsfjärd...Farleder
20(T)/2024 ☑	26, 190, D	Åbo. Aura å. Muddringsarbeten. Områden och gränser
34(T)/2024 ☑	D	S:T Karins. Kustö sund...Underrättelsen upprepas. Områden och gränser
40(T)/2024 ☑	26, 190, D	Nådendal. Raumakari...Underrättelsen upprepas. Säkerhetsanordningar

Ålands hav

T&P	Kort	Ålands hav
-	-	

Bottenhavet

T&P	Kort	Bottenhavet
30(T)/2022 ☑	41, 127, E	Raumo. Ulko-Petäjäs. Områden och gränser
160(T)/2022 ☑	41, 127, E	Raumo. Otanlahti. Floating Island. Hinder
128(T)/2023 ☑	953, 954, 955, C	Saltvik. Brändö. Mätutrustning på havsbotten. Säkerhetsanordningar
253(T)/2023 ☑	955	O om Gävle. Fyren tillfälligt släckt. Säkerhetsanordningar
8(T)/2024 ☑	42, 125, E	Björneborg. Vetenskär. Underrättelsen upprepas. Säkerhetsanordningar

Kvarken

T&P	Kort	Kvarken
238(T)/2022 ↗	48, 115, 921, F, M	Vasa. Vasklot. Underrättelsen upprepas. Säkerhetsanordningar
57(T)/2023 ↗	957, F	S om Umeå. Fyren Fjärdgrund släckt. Säkerhetsanordningar
126(T)/2023 ↗	48, 115, 820	Vasa. Vasklot. Muddringsarbeten. Områden och gränser
142(T)/2023 ↗	48, 115, 820, 956, 957, 8061, 8065	Vasa. Vasklot...Säkerhetsanordningar. Farleder. Farledsområden
254(T)/2023 ↗	47, 48, 822, 956, 957	Bojar och prick tillfälligt indragna för vintern. Virtuellt AIS. Säkerhetsa...
255(T)/2023 ↗	48, 115, 820	Vasa. Vasklot. Underrättelsen upprepas. Säkerhetsanordningar
256(T)/2023 ↗	48, 115, 820	Vasa. Vasklot. Muddringsarbeten. Underrättelsen upprepas. Områden och gränser
266(T)/2023 ↗	47, 825, 956, 957, 8065	TSS in Norra Kvarken. Bojar tillfälligt indragna för vintern. Säkerhetsano...
267(T)/2023 ↗	47, 825, 956, 957, 8065	TSS IN NORRA KVARKEN. TSS och dubbelriktade rutter tillfälligt indragna för...
62(T)/2024 ↗	48, 819, 822, 956, 957, 8061, 8065	Korsholm. V om Replot. Fyren Vaasan Majakka släckt. Säkerhetsanordningar

Bottenviken

T&P	Kort	Bottenviken
47(T)/2023 ↗	57, 119, 845, 846	Uleåborgs hamn. (N2000) (BSCD2000)...Djup. Farleder. Farledsområden
257(T)/2023 ↗	60, 958	Bojar tillfälligt indragna för vintern. Virtuellt AIS. Säkerhetsanordningar
263(T)/2023 ↗	55, 119, 838, 839, 958, 8071	Brahestad. Fyren Heikinkari släckt. Säkerhetsanordningar
9(T)/2024 ↗		Skelleftehamn. Fyr Gåsören. Opålitliga sektorer. Säkerhetsanordningar

Vuoksens vattendrag

T&P	Kort	Vuoksens vattendrag
268(T)/2019 ↗	M	Kuopio. Kotkatniemi. Säkerhetsanordningar
214(T)/2020 ↗		Leppävirta. Hyvärilä. Säkerhetsanordningar
90(T)/2023 ↗	921, M	Kuopio. Fyren Sotkanselkä i drift...Säkerhetsanordningar

Kymmene älvs vattendrag

T&P	Kort	Kymmene älvs vattendrag
-	-	

Kumo älvs vattendrag

T&P	Kort	Kumo älvs vattendrag
-	-	

Ule älvs vattendrag

T&P	Kort	Ule älvs vattendrag
-	-	

Paatsjoki vattendrag

T&P	Kort	Paatsjoki vattendrag
-	-	

Saima kanal

T&P	Kort	Saima kanal
10(T)/2024 🔗		Saima kanal stängt för vintersäsongen.

Norra Östersjön

T&P	Kort	Norra Östersjön
11(T)/2024 🔗	952, 953, 954	Dagö. Tahkuna. Fyren Lehtma släckt. Säkerhetsanordningar

Upplysningar

T&P	Kort	Upplysningar
291(T)/2022 ↗		Bottenviken. Utanför Uleåborg. V-AIS. Underrättelsen upprepas.
99(T)/2023 ↗		Utanför Sastmola. Sjömätningar utförs.
137(T)/2023 ↗		Helsingfors. Högholmen. Brobyggnadsarbeten. Begränsningar i sjötrafiken.