



Underrättelser för sjöfarande

UFS 9/2024

Notiser: 63 - 67 / 31.03.2024



Innehållsförteckning

Titel	Sida
Index enligt område	2
Kortindex	3
Skärgårdshavet	4
Upplysningar	9
Preliminära (P) och Tillfälliga (T) notiser i kraft (28.03.2024)	10

Index enligt område

Skärgårdshavet

Kort

*63/2024 25, 26, 28, 29, 37, 953, 954, D

*64/2024 D

*65/2024 26, 190, D

Upplysningar

Kort

*66/2024

*67/2024

Kortindex

Kort	Notiser
25	*63/2024
26	*63/2024, *65/2024
28	*63/2024
29	*63/2024
37	*63/2024
190	*65/2024
953	*63/2024
954	*63/2024
D	*63/2024, *64/2024, *65/2024

Skärgårdshavet

*63/2024

2024-03-28

Finland. Skärgårdshavet. Pargas. Norrskata. Farledsavsnittet har öppnats för sjötrafik. Farleder

Kort		Föregående
25	(INT 1188)	19/2024 ↗
26	(INT 1189)	46/2024 ↗
28	(INT 1191)	60/2024 ↗
29	(INT 1192)	53/2024 ↗
37	(INT 1198)	53/2024 ↗
953		60/2024 ↗
954	(INT 1210)	60/2024 ↗
D719, D726, D727, D/Utö - Turku		61/2024 ↗

Utgår: 6(T)/2024 [↗](#)

1 25, 26, 28, 29, 37, 953, 954, D719, D726, D727, D/Utö - Turku

Inför $\left\langle 4,6 \right\rangle$

Mellan följande positioner:

(1) 60°12.70'N 21°31.40'E

(2) 60°20.33'N 21°36.38'E

2



Bild för referens, kortutdrag inte i sjökortets skala.

(Traficom, Helsinki/Helsingfors 2024)

*64/2024

2024-03-28

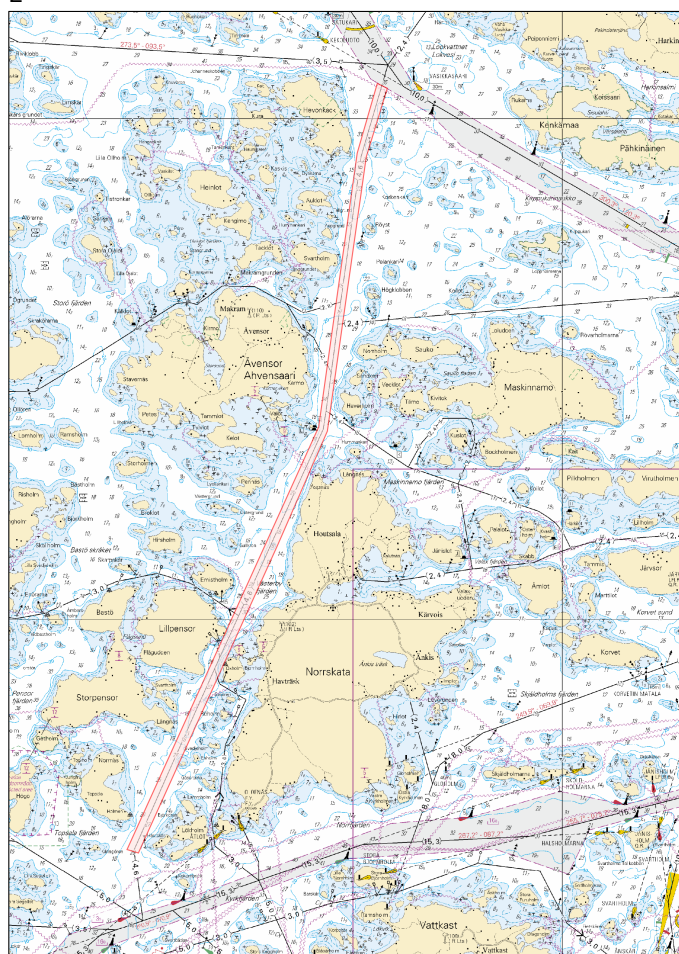
Finland. Skärgårdshavet. S:T Karins. Kustö sund. Farledsavsnittet har öppnats för sjötrafik. Områden och gränser

Kort
D705

Föregående
63/2024

Refererar: 188(T)/2023, 189(T)/2023

Utgår: 34(T)/2024

1	D705		
Stryk	Trafikbegränsningarna	60°23.77'N	22°23.45'E



Bild för referens, kortutdrag inte i sjökortets skala.

(Traficom, Helsinki/Helsingfors 2024)





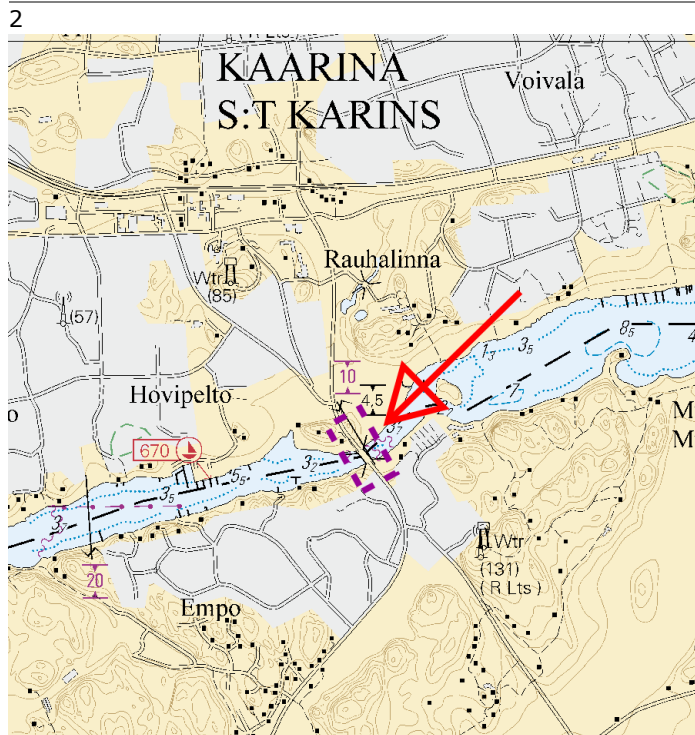



*65/2024

2024-03-28

Finland. Skärgårdshavet. Reso. Pansio. Säkerhetsanordningar

Kort		Föregående
26	(INT 1189)	63/2024 ↗
190, 190.B	(INT 1158)	40/2024 ↗
D706, D706.1, D706.2		64/2024 ↗

Refererar:49/2021 [↗](#)

1		26, 190, D706, D706.2			
Stryk			60°26.261'N	22°06.655'E	40210
2		26, 190, D706, D706.1, D706.2			
Stryk			60°26.438'N	22°06.840'E	40207
3		26, 190, D706, D706.2			
Stryk			60°26.163'N	22°06.964'E	40212
4		26, 190, D706, D706.2			
Stryk			60°26.171'N	22°07.411'E	40213
5		26, 190, D706, D706.2			
Stryk			60°26.277'N	22°07.453'E	40211
6		26, 190, D706, D706.2			
Stryk			60°26.367'N	22°08.609'E	39566
7		26, 190, 190.B, D706, D706.2			
Stryk			60°26.362'N	22°09.832'E	39576
8		26, 190, 190.B, D706, D706.2			
Stryk			60°26.423'N	22°09.720'E	39575
9		26, 190, 190.B, D706, D706.2			
Stryk			60°26.371'N	22°09.904'E	39578

10		26, 190, D706, D706.1, D706.2			
Flytta			Från	60°26.377'N	22°07.242'E
			Till	60°26.358'N	22°07.281'E
					40209
11		26, 190, D706, D706.2			
Flytta			Från	60°26.339'N	22°08.433'E
			Till	60°26.302'N	22°08.327'E
					39565
12		26, 190, D706, D706.2			
Flytta			Från	60°26.350'N	22°08.830'E
			Till	60°26.334'N	22°08.652'E
					39568
13		26, 190, D706, D706.2			
Flytta			Från	60°26.138'N	22°08.659'E
			Till	60°26.147'N	22°08.631'E
					39569
14		26, 190, D706, D706.2			
Flytta			Från	60°26.190'N	22°08.857'E
			Till	60°26.203'N	22°08.873'E
					39571
15		26, 190, 190.B, D706, D706.2			
Flytta			Från	60°26.493'N	22°09.900'E
			Till	60°26.500'N	22°09.917'E
					39577
16		26, 190, D706, D706.2			
Ändra				60°26.270'N	22°08.003'E
					39563
17		26, 190, D706, D706.2			
Ändra				60°26.182'N	22°07.999'E
					39564
18		26, 190, D706, D706.2			
Ändra				60°26.153'N	22°08.500'E
					39567
19		26, 190, D706, D706.2			
Ändra				60°26.329'N	22°09.091'E
					39570

20		26, 190, 190.B, D706, D706.2			
Ändra			60°26.289'N	22°09.249'E	39573
21		26, 190, 190.B, D706, D706.2			
Ändra			60°26.366'N	22°09.399'E	39572
22		26, 190, D706, D706.2			
Inför			60°26.166'N	22°07.149'E	88741
23		26, 190, D706, D706.2			
Inför			60°26.278'N	22°07.383'E	88726
24		26, 190, 190.B, D706, D706.2			
Inför			60°26.413'N	22°09.694'E	88739
25		26, 190, 190.B, D706, D706.2			
Inför			60°26.375'N	22°09.866'E	88740



Bild för referens, kortutdrag inte i sjökortets skala.

(Traficom, Helsinki/Helsingfors 2024)

Upplysningar

*66/2024

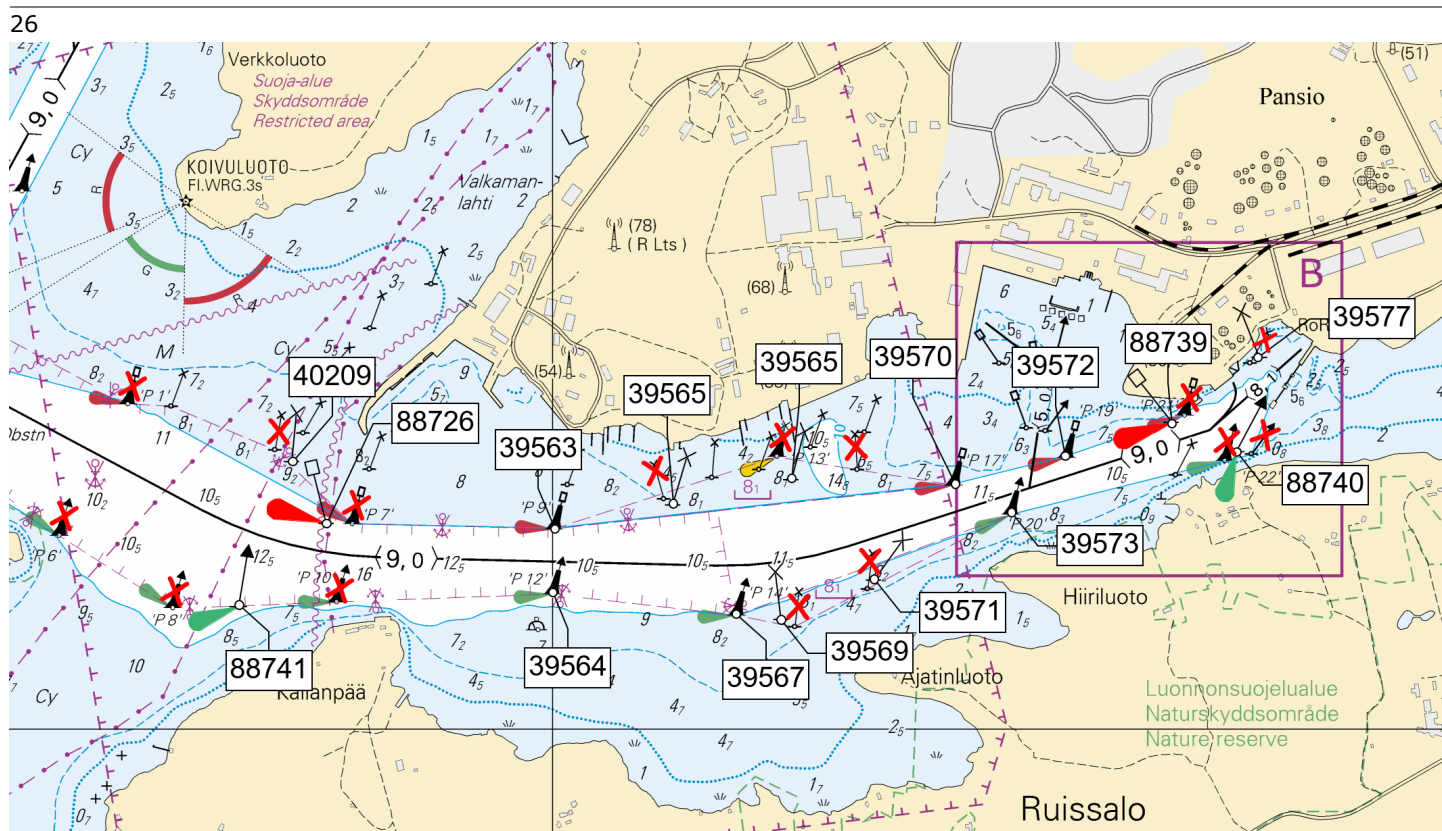
2024-03-28

Finland. Sommartid 2024.

Kort

Föregående

1

Under nämnda tid råder det sommartid i Finland. Sommartiden börjar söndagen den 31 mars kl. 03.00, varvid klockan ställs en timme framåt (UTC 3h). Sommartiden upphör söndagen den 29 oktober kl. 04.00, varvid klockan ställs en timme tillbaka till Finlands officiella tid, dvs. vintertid (UTC 2h).

(Traficom, Helsinki/Helsingfors 2024)

*67/2024

2024-03-28

Finland. Finlands kust- och insjöområden. Våröversyn av flytande säkerhetsanordningar.

Kort

Föregående

1

Sjöfarande bör iaktta försiktighet vid navigering med hjälp av flytande säkerhetsanordningar då dessa kan ha förflyttat sig, vara skadade eller ha slocknat. Våröversynen av prickar och bojar tar flera veckor i anspråk.

(Traficom, Helsinki/Helsingfors 2024)

Preliminära (P) och Tillfälliga (T) notiser i kraft (28.03.2024)

Finska viken

T&P	Kort	Finska viken
174(T)/2019 ☞	951	SO om Bol'soj Tjuters. Hinder
296(T)/2020 ☞	17, 18, 191, 952, A, B	Helsingfors. Sibbo. Områden och gränser
20(T)/2021 ☞	951, A	TSS OFF ROOSHER ISLAND. Fyren Rodser släckt...Säkerhetsanordningar
228(T)/2021 ☞	951, A	Krestovj. Fyren Krestovj släckt...Säkerhetsanordningar
304(T)/2021 ☞	18, 192, A, B	Helsingfors. Nordsjö...Säkerhetsanordningar. Områden och gränser
65(T)/2022 ☞	A, S	Viborg. Förstört sjömärke med fyrlys...Säkerhetsanordningar
66(T)/2022 ☞	A, S	Viborg. Ljuset på fyren ur bruk...Säkerhetsanordningar
86(T)/2022 ☞	18, 191, 952, A, B	Helsingfors. Kronberget. Begränsningar i sjötrafiken. Farleder
90(T)/2022 ☞	951	Tiskolovo. Fyren Kajbolovo. Säkerhetsanordningar
217(T)/2023 ☞	18, 191, A, B	Helsingfor. Sumparn...Underrättelsen upprepas. Säkerhetsanordningar
229(T)/2023 ☞	18, 191, A, B	Helsingfors. Ärtholmen. Säkerhetsanordningar
230(T)/2023 ☞	18, 191, A, B	Helsingfors. Ärtholmen. Säkerhetsanordningar. Områden och gränser
270(T)/2023 ☞	951, 952	N om Purekkarineem. Flytande hinder indragen. Hinder
271(T)/2023 ☞	951, 952	N om Purekkarineem. Flytande hinder. Hinder
1(T)/2024 ☞	20, 21, 952, B	Raseborg. Farledsavsnittet stängt för vintersäsongen. Farleder
3(T)/2024 ☞	13, 14, 101, 951, A	Fredrikshamn. Houtere. Farledsavsnittet stängt för vintersäsongen. Farleder
24(T)/2024 ☞	18, 191, A, B	Kronberget. Högholmen...Underrättelsen upprepas. Byggnader. Segelfri höjd
35(T)/2024 ☞	14, 138, A	Kotka. Lehmäsaari. Ensmärke förstört. Säkerhetsanordningar
38(T)/2024 ☞	13, 14, 101, 951, A	Vederlax. Kuorsalo. Farleden avstängd under vintersäsongen. Farleder
50(T)/2024 ☞	952, A, B	SV om Tss off Porkkala Lighthouse. Undervattenstekniska arbeten. Områden och...
52(T)/2024 ☞	952, A, B	Prangli. Kelnase. Byggnadsarbeten. Områden och gränser

Skärgårdshavet

T&P	Kort	Skärgårdshavet
188(T)/2023 ↗	26, D	Pargas. Hessund...Begränsningar i sjötrafiken. Områden och gränser
189(T)/2023 ↗	26, D	Pargas. Kirjala...Begränsningar i sjötrafiken. Områden och gränser
5(T)/2024 ↗	22, 23, 952, 953, 954, B, D	Kimitoön. Dalsbruk...Farledsavsnittet stängt för vintersäsongen. Farleder
17(T)/2024 ↗	25, 26, 37, 105, 952, 953, 954, D	Pargas. Innamo. Farledsavsnittet avstängt under vintersäsongen. Farleder
18(T)/2024 ↗	25, 26, 37, 105, 952, 953, 954, D	Pargas. Sjalö. Farledsavsnittet stängt för vintersäsongen. Farleder
19(T)/2024 ↗	22, 23, 25, 26, 952, 953, 954, B, D	Kimitoön. Dragsfjärd...Farleder
20(T)/2024 ↗	26, 190, D	Åbo. Aura å. Muddringsarbeten. Områden och gränser
40(T)/2024 ↗	26, 190, D	Nådendal. Raumakari...Underrättelsen upprepas. Säkerhetsanordningar

Ålands hav

T&P	Kort	Ålands hav
-	-	

Bottenhavet

T&P	Kort	Bottenhavet
30(T)/2022 ↗	41, 127, E	Raumo. Ulko-Petäjäs. Områden och gränser
160(T)/2022 ↗	41, 127, E	Raumo. Otanlahti. Floating Island. Hinder
128(T)/2023 ↗	953, 954, 955, C	Saltvik. Brändö. Mätutrustning på havsbotten. Säkerhetsanordningar
253(T)/2023 ↗	955	O om Gävle. Fyren tillfälligt släckt. Säkerhetsanordningar
8(T)/2024 ↗	42, 125, E	Björneborg. Vetenskär. Underrättelsen upprepas. Säkerhetsanordningar

Kvarken

T&P	Kort	Kvarken
238(T)/2022 ↗	48, 115, 921, F, M	Vasa. Vasklot. Underrättelsen upprepas. Säkerhetsanordningar
57(T)/2023 ↗	957, F	S om Umeå. Fyren Fjärdgrund släckt. Säkerhetsanordningar
126(T)/2023 ↗	48, 115, 820	Vasa. Vasklot. Muddringsarbeten. Områden och gränser
142(T)/2023 ↗	48, 115, 820, 956, 957, 8061, 8065	Vasa. Vasklot...Säkerhetsanordningar. Farleder. Farledsområden
254(T)/2023 ↗	47, 48, 822, 956, 957	Bojar och prick tillfälligt indragna för vintern. Virtuellt AIS. Säkerhetsa...
255(T)/2023 ↗	48, 115, 820	Vasa. Vasklot. Underrättelsen upprepas. Säkerhetsanordningar
256(T)/2023 ↗	48, 115, 820	Vasa. Vasklot. Muddringsarbeten. Underrättelsen upprepas. Områden och gränser
266(T)/2023 ↗	47, 825, 956, 957, 8065	TSS in Norra Kvarken. Bojar tillfälligt indragna för vintern. Säkerhetsano...
267(T)/2023 ↗	47, 825, 956, 957, 8065	TSS IN NORRA KVARKEN. TSS och dubbelriktade rutter tillfälligt indragna för...
62(T)/2024 ↗	48, 819, 822, 956, 957, 8061, 8065	Korsholm. V om Replot. Fyren Vaasan Majakka släckt. Säkerhetsanordningar

Bottenviken

T&P	Kort	Bottenviken
47(T)/2023 ↗	57, 119, 845, 846	Uleåborgs hamn. (N2000) (BSCD2000)...Djup. Farleder. Farledsområden
257(T)/2023 ↗	60, 958	Bojar tillfälligt indragna för vintern. Virtuellt AIS. Säkerhetsanordningar
263(T)/2023 ↗	55, 119, 838, 839, 958, 8071	Brahestad. Fyren Heikinkari släckt. Säkerhetsanordningar
9(T)/2024 ↗		Skelleftehamn. Fyr Gåsören. Opålitliga sektorer. Säkerhetsanordningar

Vuoksens vattendrag

T&P	Kort	Vuoksens vattendrag
268(T)/2019 ↗	M	Kuopio. Kotkatniemi. Säkerhetsanordningar
214(T)/2020 ↗		Leppävirta. Hyvärilä. Säkerhetsanordningar
90(T)/2023 ↗	921, M	Kuopio. Fyren Sotkanselkä i drift...Säkerhetsanordningar

Kymmene älvs vattendrag

T&P	Kort	Kymmene älvs vattendrag
-	-	

Kumo älvs vattendrag

T&P	Kort	Kumo älvs vattendrag
-	-	

Ule älvs vattendrag

T&P	Kort	Ule älvs vattendrag
-	-	

Paatsjoki vattendrag

T&P	Kort	Paatsjoki vattendrag
-	-	

Saima kanal

T&P	Kort	Saima kanal
10(T)/2024 ↗		Saima kanal stängt för vintersäsongen.

Norra Östersjön

T&P	Kort	Norra Östersjön
11(T)/2024 ↗	952, 953, 954	Dagö. Tahkuna. Fyren Lehtma släckt. Säkerhetsanordningar

Upplysningar

T&P	Kort	Upplysningar
291(T)/2022 ↗		Bottenviken. Utanför Uleåborg. V-AIS. Underrättelsen upprepas.
99(T)/2023 ↗		Utanför Sastmola. Sjömätningar utförs.
137(T)/2023 ↗		Helsingfors. Högholmen. Brobyggnadsarbeten. Begränsningar i sjötrafiken.