



Tiedonantoja merenkulkijoille

TM 11/2025

Tiedonannot: 67 - 74 / 20.04.2025



Sisällysluettelo

Otsikko	Sivu
Indeksi alueittain	2
Karttaindeksi	3
Suomenlahti	4
Saaristomeri	5
Selkämeri	9
Vuoksen vesistö	10
Tiedotuksia	11
Voimassa olevat Ennakko- (P) ja Tilapäiset- (T) - tiedonannot (17.04.2025)	12

Indeksi alueittain

Suomenlahti

Kartat

67/2025

952

*68/2025

951, 952

Saaristomeri

Kartat

*69/2025

26, 190, D

*70/2025

23, 25, B, D

*74/2025

23, 25, B, D

Selkämeri

Kartat

*71/2025

41, 127, 805

Vuoksen vesistö

Kartat

*72(T)/2025

M

Tiedotuksia

Kartat

*73/2025

Karttaindeksi

Kartat	Tiedonannot
23	*70/2025, *74/2025
25	*70/2025, *74/2025
26	*69/2025
41	*71/2025
127	*71/2025
190	*69/2025
805	*71/2025
951	*68/2025
952	67/2025, *68/2025
B	*70/2025, *74/2025
D	*69/2025, *70/2025, *74/2025
M	*72(T)/2025

Suomenlahti

67/2025

2025-04-17

Viro. Suomenlahti. Viro. Kolga laht. Esteet

Kartat
952

Edellinen
57/2025 [↗](#)

1 952

Lisää (34)
#

Foul ground

59°31.99'N

25°27.02'E

(NtM 4/48, Tallinn 2025)

*68/2025

2025-04-17

Suomi. Suomenlahti. Majakan Kallbådagrund Itä-puoli. Työt saatu päätökseen. Alueet ja rajat

Kartat
951
952

Edellinen
57/2025 [↗](#)
67/2025 [↗](#)

Kumotaan: 57(T)/2025 [↗](#)

1 951, 952

Poista 

Seuraavien pisteiden välille:

- | | | |
|-----|-------------|-------------|
| (1) | 59°57.055'N | 26°05.143'E |
| (2) | 59°56.807'N | 26°06.234'E |
| (3) | 59°57.103'N | 26°06.496'E |
| (4) | 59°57.338'N | 26°05.428'E |

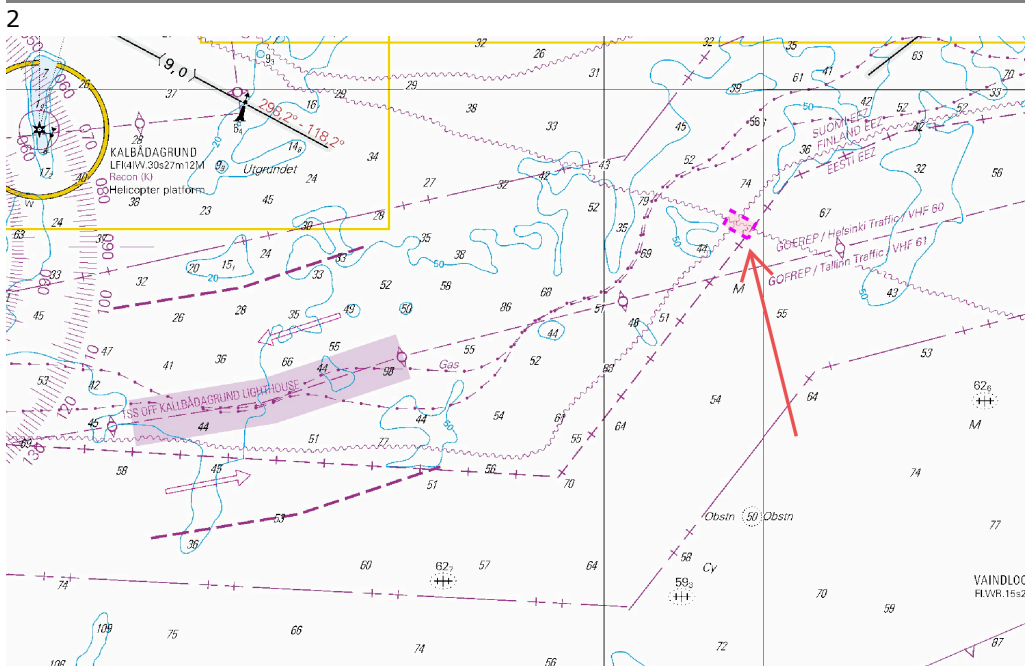

Kuva viitteeksi, karttaotteet ei merikartan mittakaavassa.

(GAC Finland Oy, 2025)

Saaristomeri

*69/2025

2025-04-17

Suomi. Saaristomeri. Turku. Ruissalo. (MSL/MW). Väyläalueet

Kartat

26

(INT 1189)

Edellinen

58/2025 [↗](#)

190, 190.C

(INT 1158)

58/2025 [↗](#)

D706, D706.2

58/2025 [↗](#)

Viittaa:145/2019 [↗](#), 53/2025 [↗](#), 58/2025 [↗](#)

1 26, 190, 190.C, D706, D706.2

Lisää 10,9m

Väyläalueen reunalinja
pisteiden välille:

(1) 60°25.691'N 22°11.739'E

(2) 60°25.749'N 22°11.671'E

Lisää väyläalueen rasterointi

(3) 60°25.840'N 22°11.848'E

(4) 60°25.987'N 22°12.218'E

(5) 60°26.065'N 22°12.491'E

(6) 60°25.981'N 22°12.617'E

(7) 60°25.912'N 22°12.278'E

(8) 60°25.795'N 22°11.935'E

(9) 60°25.691'N 22°11.739'E

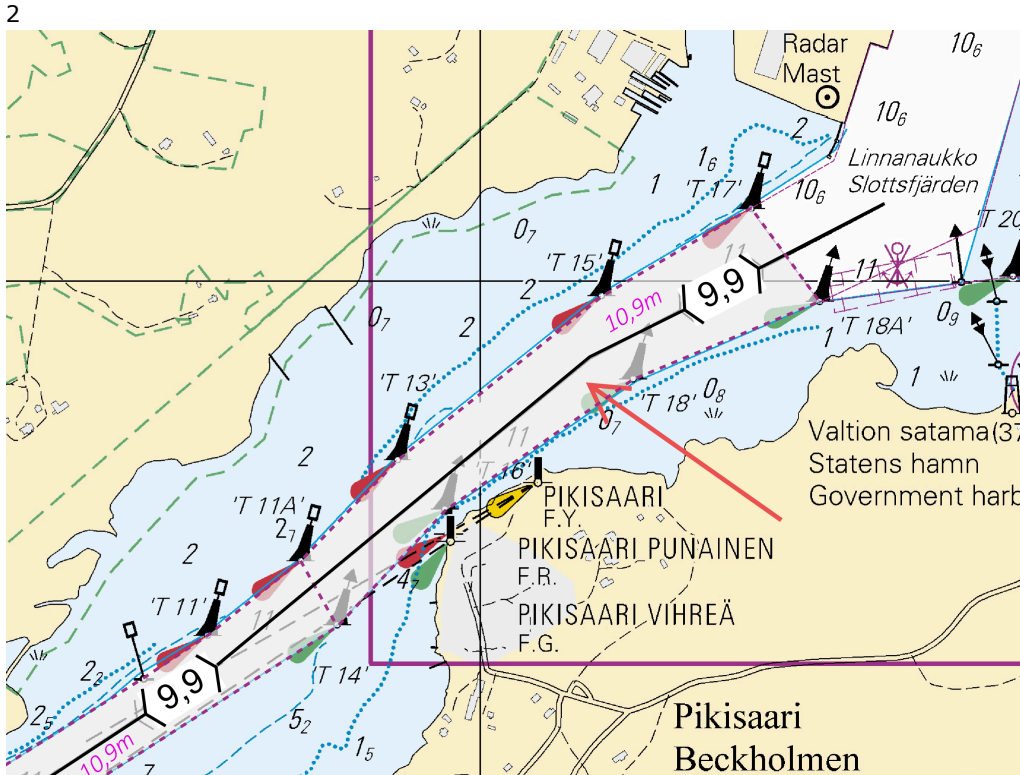

*70/2025

2025-04-17

Suomi. Saaristomeri. Kemiönsaari. Mjösund. (MSL/MW). Väyläalueet

Kartat		Edellinen
23	(INT 1186)	23/2025 ↗
25	(INT 1188)	206/2024 ↗
B649, B650		47/2025 ↗
D703, D704		69/2025 ↗

Viittaa:145/2016

1	23, 25, B649, B650, D703, D704			
Lisää		Väyläalueen reunalinja seuraavien pisteiden välille:	(1)	60°10.143'N 22°22.371'E
			(2)	60°10.257'N 22°22.753'E
			(3)	60°10.050'N 22°23.430'E
			(4)	60°11.076'N 22°24.588'E
			(5)	60°11.331'N 22°24.785'E
			(6)	60°11.961'N 22°26.525'E
			(7)	60°12.274'N 22°27.568'E
			(8)	60°12.430'N 22°27.382'E
			(9)	60°12.218'N 22°26.459'E
			(10)	60°12.010'N 22°25.324'E
			(11)	60°11.570'N 22°24.539'E
			(12)	60°10.143'N 22°22.371'E

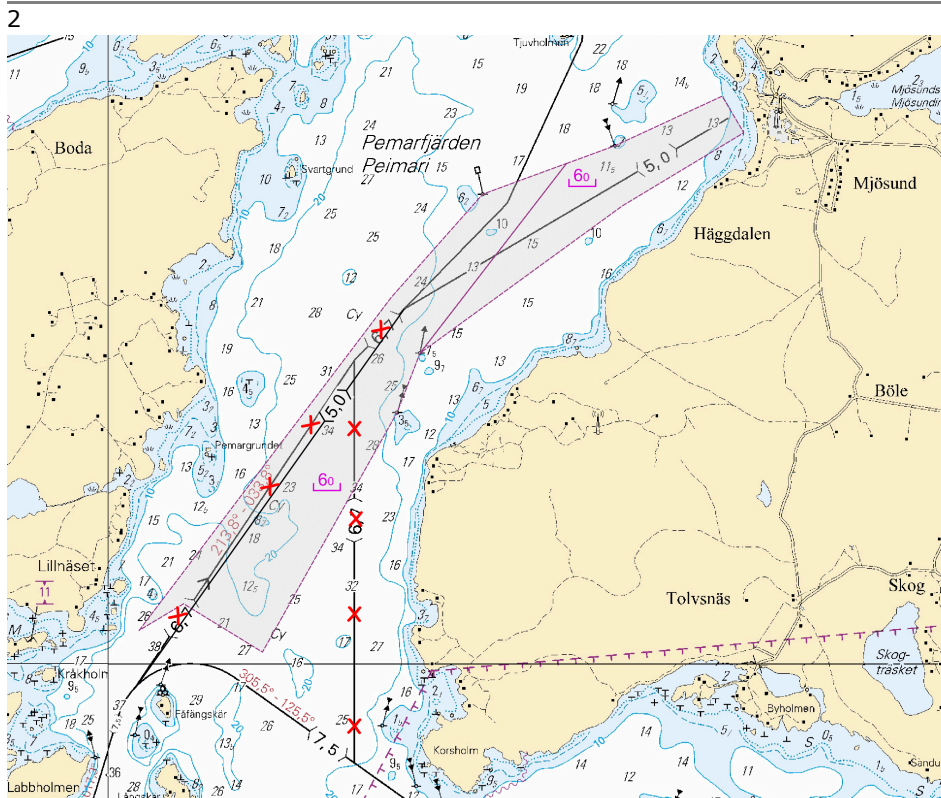

Kuva viitteeksi, karttaotteet ei merikartan mittakaavassa.

(Traficom, Helsinki/Helsingfors 2025)

*74/2025

2025-04-17

Suomi. Saaristomeri. Kemiönsaari. Mjösund. (MSL/MW). Väyläalueet

Kartat		Edellinen
23	(INT 1186)	70/2025 ↗
25	(INT 1188)	70/2025 ↗
B649, B650		70/2025 ↗
D703, D704		70/2025 ↗

Viittaa:145/2016

Kumotaan: 70/2025 [↗](#)

1

Tiedonanto TM 11/70/2025 oli virheellinen. Korjaus tässä tiedonannossa (TM 11/74/2025).

2

23, 25, B649, B650, D703, D704

Lisää

6m

Väyläalueen reunalinja seuraavien pisteiden välille:

(1)	60°10.143'N	22°22.371'E
(2)	60°10.257'N	22°22.753'E
(3)	60°10.050'N	22°23.430'E
(4)	60°11.076'N	22°24.588'E
(5)	60°11.331'N	22°24.785'E
(6)	60°11.961'N	22°26.525'E
(7)	60°12.274'N	22°27.568'E
(8)	60°12.430'N	22°27.382'E
(9)	60°12.218'N	22°26.459'E
(10)	60°12.010'N	22°25.324'E
(11)	60°11.570'N	22°24.539'E
(12)	60°10.143'N	22°22.371'E

3

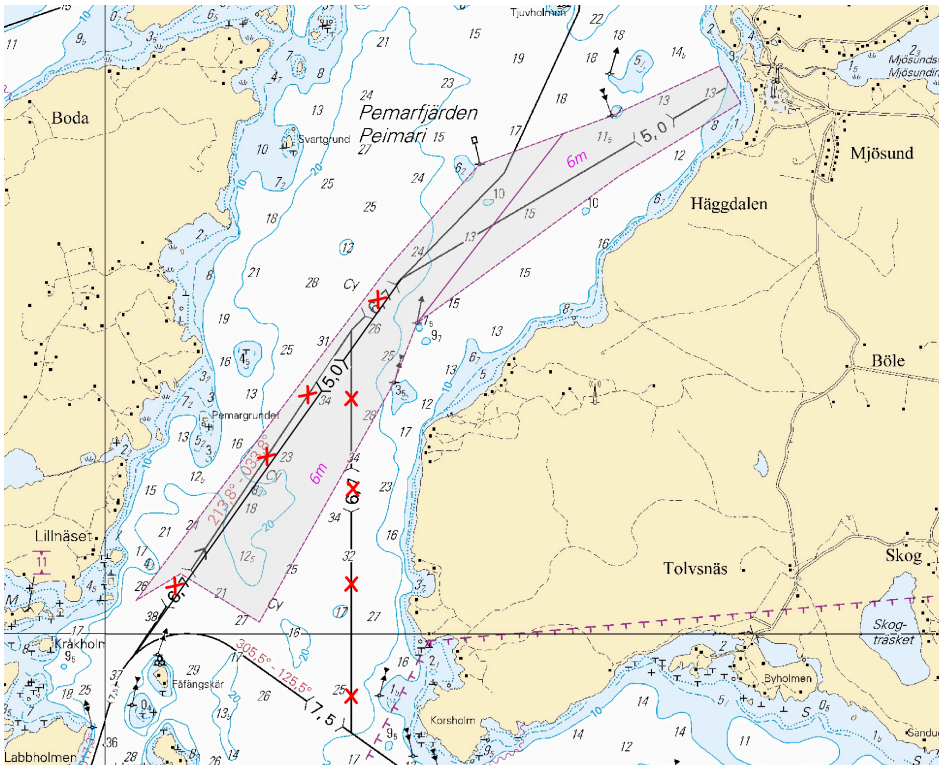

Kuva viitteeksi, karttaotteet ei merikartan mittakaavassa.

Selkämeri

*71/2025

2025-04-17

Suomi. Selkämeri. Rauma. Partiokari. Syvyystiedot

Kartat		Edellinen
41	(INT 1132)	62/2025 ↗
127	(INT 11321)	37/2025 ↗
805, 805.A		62/2025 ↗

1
Lisää **T** 41, 127, 805, 805.A
Korjaa 3 m syvyyssäyrä 61°08.929'N 21°25.149'E

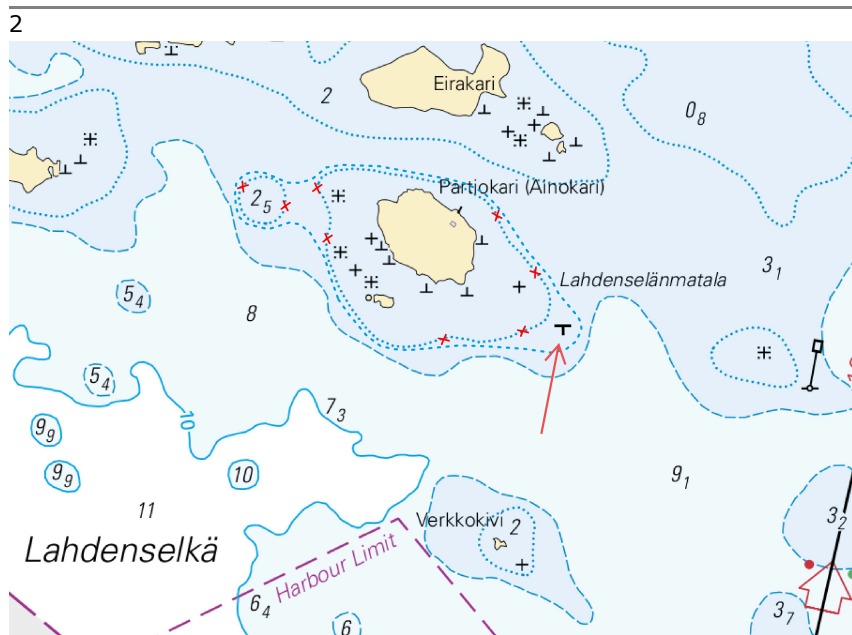

Kuva viitteeksi, karttaotteet ei merikartan mittakaavassa.

(Traficom, Helsinki/Helsingfors 2025)

Vuoksen vesistö

*72(T)/2025

2025-04-17

Suomi. Vuoksen vesistö. Varkaus. Kortesaaret. Turvalaitteet

Kartat

M228, M228.1

Edellinen

51/2025 [↗](#)

Ajankohta: Toistaiseksi

1
Kunnostustöiden aikana linjamerkkien valot ovat poissa toiminnasta.

2 M228, M228.1

Muuta  Alempi
KORTESAARI E 62°11.346'N 28°31.632'E 14366
VQ(2)W.3s
(exting)

3 M228, M228.1

Muuta  Ylempi
KORTESAARI E 62°11.416'N 28°31.511'E 14367
VQ(2)W.3s
(exting)

(Traficom, Helsinki/Helsingfors 2025)

Tiedotuksia

*73/2025

2025-04-17

Suomi. Häiriötä satelliittinavigointijärjestelmissä. Tiedonanto uusitaan.

Kartat

Edellinen

Viittaa:1/2025 [↗](#)

1

Vesiliikenteen GNSS-häiriöt

Suomenlahdella huhtikuun lopussa alkaneita GNSS-häiriötä esiintyy vesiliikenteessä edelleen. Erityisesti Itäiseltä Suomenlahdelta on raportoitu paljon häiriötä.

Häiriöt heikentävät paikannuksen luotettavuutta aiheuttamalla GNSS-vastaanottoon katkoksia. Häiriötilanteissa ei voida täysin luottaa yleisesti käytössä oleviin GNSS-pohjaisiin navigointijärjestelmiin, vaan joudutaan turvautumaan varajärjestelmiin.

Saaristoalueiden kapeilla väylillä tai näkyvyyden ollessa heikko, paikannuksen häiriöiden aiheuttamat riskit kasvavat, ellei häiriötä havaita. Havaitsemista parantaa tutkan ja elektronisen merikartan yhteiskäyttö, jossa tutkakuva näkyy merikartan päällä. Miehistön ammattitaidolla on häiriötilanteessa iso merkitys. Merikartta, kompassi ja tutka on käytettävissä GNSS-sijaintitiedon puuttuessa.

Fintrafficin meriliikenteenohjauksen (VTS) toimintaohjeet GNSS-häiriötilanteita varten on päivitetty. VTS on alusten tukena ja antaa VTS-alueelle saapuville aluksille tarvittavat tiedot turvallista navigointia varten, esimerkiksi tiedot meneillään olevista GNSS-häiriöistä.

Tilannekuva satelliittinavigointipalveluiden häiriöistä Suomessa on saatavilla Liikenne- ja viestintävirasto Traficomin verkkosivulta.

<https://tieto.traficom.fi/fi/tilastot/satelliittinavigointipalveluiden-hairiot-suomessa>

Radiohäiriöistä merellä kannattaa aina ilmoittaa Liikenne- ja viestintävirasto Traficomille,

<https://traficom.fi/fi/ilmoitus-radiohairioista>

(Traficom, Helsinki/Helsingfors 2025)

Voimassa olevat Ennakko- (P) ja Tilapäiset- (T) - tiedonannot (17.04.2025)

Suomenlahti

T&P	Kartat	Suomenlahti
174(T)/2019 ☑	951	Iso Tytärsaaren KA -puoli. Esteet
296(T)/2020 ☑	17, 18, 191, 952, A, B	Helsinki. Sipoo. Alueet ja rajat
20(T)/2021 ☑	951, A	TSS OFF ROOSHER ISLAND. Majakka Rodser sammutettu...Turvalaitteet
228(T)/2021 ☑	951, A	Kulmamatala. Majakka Krestovjy sammutettu. Tiedonanto uusitaan. Turvalaitteet
304(T)/2021 ☑	18, 192, A, B	Helsinki. Vuosaari. Tiedonanto uusitaan. Turvalaitteet. Alueet ja rajat
65(T)/2022 ☑	A, S	Viipuri. Tuhoutunut loisto. Tiedonanto uusitaan. Turvalaitteet
66(T)/2022 ☑	A, S	Viipuri. Loiston valo poissa toiminnasta. Tiedonanto uusitaan. Turvalaitteet
86(T)/2022 ☑	18, 191, 952, A, B	Helsinki. Kruunuvuori. Rajoituksia vesiliikenteeseen. Väylät
90(T)/2022 ☑	951	Tiskolovo. Majakka Kajbolovo. Turvalaitteet
229(T)/2023 ☑	18, 191, A, B	Helsinki. Hernesaari. Turvalaitteet
230(T)/2023 ☑	18, 191, A, B	Helsinki. Hernesaari. Turvalaitteet. Alueet ja rajat
194(T)/2024 ☑	18, 191, A, B	Helsinki. Sompasaari. Turvalaitteet
230(T)/2024 ☑	18, 191, A, B	Helsinki. Melkki. Loisto Melkki sammutettu. Turvalaitteet
238(T)/2024 ☑	17, 952, A	Porvoon edusta. Porvoon majakka sammutettu. Turvalaitteet
284(T)/2024 ☑	18, 191, A, B	Helsinki. Hakaniemi. Sillanrakennustyöt. Alueet ja rajat

Saaristomeren

T&P	Kartat	Saaristomeren
189(T)/2023 ☑	26, D	Parainen. Kirjala...Rajoituksia vesiliikenteeseen. Alueet ja rajat
40(T)/2024 ☑	26, 190, D	Naantali. Raumakari...Kirkonsalmi. Tiedonanto uusitaan. Turvalaitteet
130(T)/2024 ☑	27, D	Parainen. Utön E -puoli. ODAS -poiju. Turvalaitteet
168(T)/2024 ☑	25, 26, 37, D	Parainen. Seili. ODAS-poiju. Turvalaitteet
239(T)/2024 ☑	27, 167, D	Utön E -puoli. Söderdjupet. Mittalaitteita pohjassa. Alueet ja rajat
250(T)/2024 ☑	26, D	Parainen. Hessund...Rajoituksia vesiliikenteeseen. Alueet ja rajat
267(T)/2024 ☑	26, 190, D	Turun satama. Rakennustyöt. Alueet ja rajat

Ahvenanmeri

T&P	Kartat	Ahvenanmeri
97(T)/2024 🔗	32, 160, C	Maarianhamina. Lemströmin kanava...Alueet ja rajat
155(T)/2024 🔗	31, 935, C	TSS SOUTH ÅLAND SEA. Majakka Flötjan sammutettu. Turvalaitteet

Selkämeri

T&P	Kartat	Selkämeri
121(T)/2024 🔗	45, 46, 815, 816	Korsnäs. Mittalaitteita pohjassa. Esteet
6(T)/2025 🔗	42, 125	Pori. Tahkoluoto. Tiedonanto uusitaan. Turvalaitteet

Merenkurkku

T&P	Kartat	Merenkurkku
238(T)/2022 🔗	48, 115, 921, F, M	Vaasa. Vaskiluoto. Tiedonanto uusitaan. Turvalaitteet
126(T)/2023 🔗	48, 115, 820	Vaasa. Vaskiluoto. Ruoppaustyöt. Alueet ja rajat
256(T)/2023 🔗	48, 115, 820	Vaasa. Vaskiluoto. Ruoppaustyöt. Tiedonanto uusitaan. Alueet ja rajat
247(T)/2024 🔗	48, 820, 956, 957	Vaasa. Johansson. Turvalaitteet
262(T)/2024 🔗	48, 115, 820	Vaasa. Vaskiluoto. (N2000) (BSCD2000). Turvalaitteet. Väyläalueet
279(T)/2024 🔗	48, 115, 820, 957, 8061, 8065	Vaasa. Vaskiluoto. Turvalaitteet. Väyläalueet
16(T)/2025 🔗	47, 825, 956, 957, 8065	Talvikaudeksi poistetut poijut ja viitat. Turvalaitteet

Perämeri

T&P	Kartat	Perämeri
145(T)/2024 🔗	57, 846, 958, 8071	Hailuoto. Sillanrakennustyöt. Alueet ja rajat
164(T)/2024 🔗	57, 119, 846	Oulu. Pikisaari. Väylät
197(T)/2024 🔗	57, 119, 845, 846	Oulu. Oulun satama. Ruoppaustyöt. Alueet ja rajat
270(T)/2024 🔗	57, 846	Hailuoto. Talvikaudeksi suljettu väylänosa. Alueet ja rajat
3(T)/2025 🔗	57, 60, 848, 958	Oulun edusta. Majakan Oulu 1 LO -puoli...Virtuaali AIS. Turvalaitteet
7(T)/2025 🔗	60	Kemi. Majakka Kemi 1:n KO-puoli. Rakennustyöt. Talvitauko. Alueet ja rajat
49(T)/2025 🔗	57, 119, 845, 846	Oulun satama. (N2000) (BSCD2000)...Syvyystiedot. Väylät. Väyläalueet

Vuoksen vesistö

T&P	Kartat	Vuoksen vesistö
214(T)/2020 ↗		Leppävirta. Hyvärilä. Turvalaitteet
64(T)/2025 ↗	L	Lappeenranta. Muukonsaari. Turvalaitteet
72(T)/2025 ↗	M	Varkaus. Kortesaaret. Turvalaitteet

Kymijoen vesistö

T&P	Kartat	Kymijoen vesistö
-	-	

Kokemäenjoen vesistö

T&P	Kartat	Kokemäenjoen vesistö
-	-	

Oulujoen vesistö

T&P	Kartat	Oulujoen vesistö
-	-	

Paatsjoen vesistö

T&P	Kartat	Paatsjoen vesistö
-	-	

Saimaan kanava

T&P	Kartat	Saimaan kanava
254(T)/2024 ↗		Saimaan kanava suljettu talvikaudeksi.

Pohjoinen Itämeri

T&P	Kartat	Pohjoinen Itämeri
11(T)/2024 ↗	952, 953, 954	Hiidenmaa. Tahkuna. Loisto Lehtma sammutettu. Turvalaitteet

Tiedotuksia

T&P	Kartat	Tiedotuksia
137(T)/2023 ↗		Helsinki. Korkeasaari. Sillanrakennustyöt. Rajoituksia vesiliikenteeseen.
102(T)/2024 ↗		Parainen. Hessund. Sillanrakennustyöt.