



Underrättelser för sjöfarande

UfS 1/2025

Notiser: 1 - 7 / 10.01.2025



Innehållsförteckning

| Titel | Sida |
|--|-------------|
| Index enligt område | 2 |
| Kortindex | 3 |
| Finska viken | 4 |
| Skärgårdshavet | 5 |
| Bottenhavet | 6 |
| Bottenviken | 7 |
| Upplysningar | 9 |
| Preliminära (P) och Tillfälliga (T) notiser i kraft (10.01.2025) | 10 |

Index enligt område

Finska viken

Kort

2/2025

952, A, B

Skärgårdshavet

Kort

*4(T)/2025

23, B

*5(T)/2025

28, C

Bottenhavet

Kort

*6(T)/2025

42, 125

Bottenviken

Kort

*3(T)/2025

57, 60, 848, 958

*7(T)/2025

60

Upplysningar

Kort

*1/2025

Kortindex

| Kort | Notiser |
|-------------|------------------------|
| 23 | *4(T)/2025 |
| 28 | *5(T)/2025 |
| 42 | *6(T)/2025 |
| 57 | *3(T)/2025 |
| 60 | *3(T)/2025, *7(T)/2025 |
| 125 | *6(T)/2025 |
| 848 | *3(T)/2025 |
| 952 | 2/2025 |
| 958 | *3(T)/2025 |
| A | 2/2025 |
| B | 2/2025, *4(T)/2025 |
| C | *5(T)/2025 |

Finska viken

2/2025

2025-01-10

Estland. Finska viken. Viimsi poolsaar. Ensmärke Viimsi i funktion.
Säkerhetsanordningar

| Kort | Föregående |
|-----------------------|----------------------------|
| 952 | 275/2024 ↗ |
| A/Helsinki - Tallinna | 284/2024 ↗ |
| B/Helsinki - Tallinn | 287/2024 ↗ |

Utgår: 216(T)/2024 [↗](#)

| | | | |
|---|--|-----------------------|--|
| 1 | 952, A/Helsinki - Tallinna, B/Helsinki - Tallinn | | |
| Inför | Nedre | 59°30.93'N 24°48.94'E | |
|  | | | |
| | VIIMSI | | |

2
Ytterligare uppgifter: <https://transpordiamet.ee/NtM>
(NtM 1/003, Tallinn 2025)

Skärgårdshavet

*4(T)/2025

2025-01-10

Finland. Skärgårdshavet. Kimitoön. Padva. Fyren Padvagrundet släckt.
Säkerhetsanordningar

| Kort | | Föregående |
|------|------------|----------------------------|
| 23 | (INT 1186) | 228/2024 ↗ |
| B639 | | 2/2025 ↗ |

Tidpunkt: Tills vidare

| | | | | | |
|-------|--|-----------|------------|------------|-----------------|
| 1 | 23, B639 | | | | |
| Ändra |  PADVAGRUNDET Q(2)WRG.6s (exting) | Sektorfyr | 59°59.00'N | 22°46.80'E | 20450, C4869.08 |

(Traficom, Helsinki/Helsingfors 2025)

*5(T)/2025

2025-01-10

Finland. Skärgårdshavet. Sottunga. Fyren Bogskär släckt.
Säkerhetsanordningar

| Kort | | Föregående |
|------|------------|----------------------------|
| 28 | (INT 1191) | 261/2024 ↗ |
| C740 | | 261/2024 ↗ |

Tidpunkt: Tills vidare

| | | | | | |
|-------|--|-----------|------------|------------|---------------|
| 1 | 28, C740 | | | | |
| Ändra |  BOGSKÄR FI.WRG.5s (exting) | Sektorfyr | 60°04.54'N | 20°55.50'E | 6292, (C4628) |

(Traficom, Helsinki/Helsingfors 2025)

Bottenhavet

*6(T)/2025

2025-01-10

Finland. Bottenhavet. Björneborg. Vetenskär. Underrättelsen upprepas.
Säkerhetsanordningar

| Kort | Föregående |
|------|---------------------------------------|
| 42 | (INT 1133) 248/2024 ↗ |
| 125 | (INT 1151) 248/2024 ↗ |

Tidpunkt: till ca 31.12.2025

Refererar: 54/2024 [↗](#)

Utgår: 8(T)/2024 [↗](#)

1 42, 125
Inför  V-AIS 61°38.506'N 21°24.338'E 87996



Bild för referens, kortutdrag inte i sjökortets skala.

(Traficom, Helsinki/Helsingfors 2025)

Bottenviken

*3(T)/2025

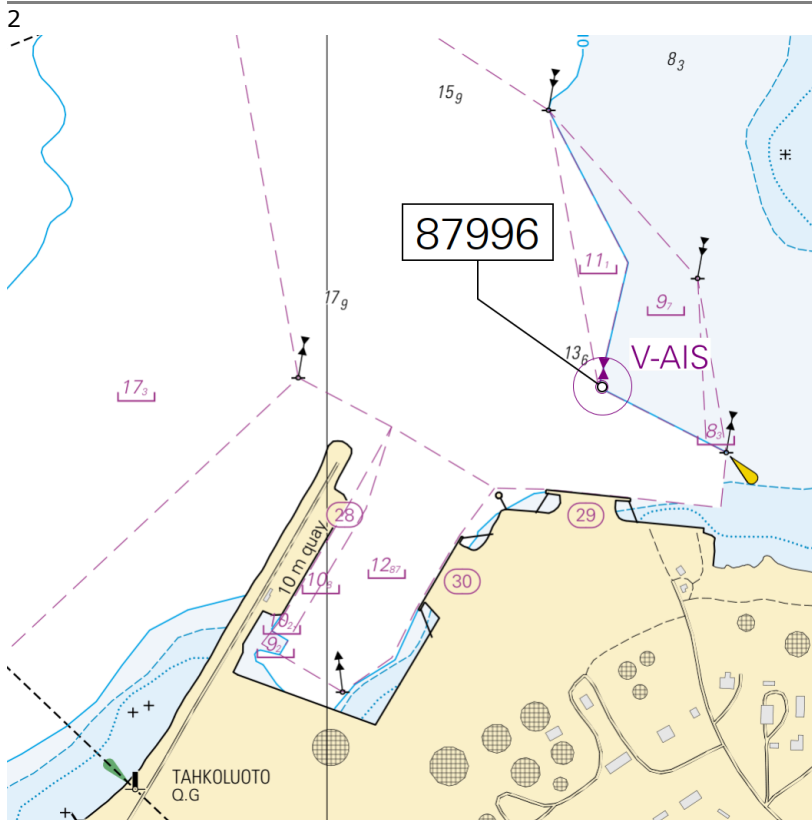
2025-01-10

Finland. Bottenviken. Utanför Uleåborg. SV om fyren Oulu 1. Försvunnen boj. Virtuellt AIS. Säkerhetsanordningar

| Kort | | Föregående |
|------|------------|----------------------------|
| 57 | (INT 1148) | 270/2024 ↗ |
| 60 | (INT 1152) | 257/2024 ↗ |
| 848 | | 264/2024 ↗ |
| 958 | (INT 1209) | 264/2024 ↗ |

Tidpunkt: Tills vidare

1 57, 60, 848, 958

Ändra



65°10.537'N

24°27.018'E

(Traficom, Helsinki/Helsingfors 2025)

*7(T)/2025

2025-01-10

Finland. Bottenviken. Kemi. NÖ om fyren Kemi 1. Byggnadsarbeten. Vinteruppehåll. Områden och gränser

| Kort | | Föregående |
|------|------------|--------------------------|
| 60 | (INT 1152) | 3/2025 ↗ |

Tidpunkt: Tills vidare

Utgår: 175(T)/2024 [↗](#)

1 Radarmärkets byggnadsarbeten i området utmärkts i kartskissen.

Arbetena är på vinteruppehåll och fortsätter under våren. En del av konstruktionselementet är synligt ca. 1.5-2m över havet.

2 60
Inför  Konstruktionselement av radarmärk 65°25.466'N 24°16.948'E



Bild för referens, kortutdrag inte i sjökortets skala.

(Traficom, Helsinki/Helsingfors 2025)

Upplysningar

*1/2025

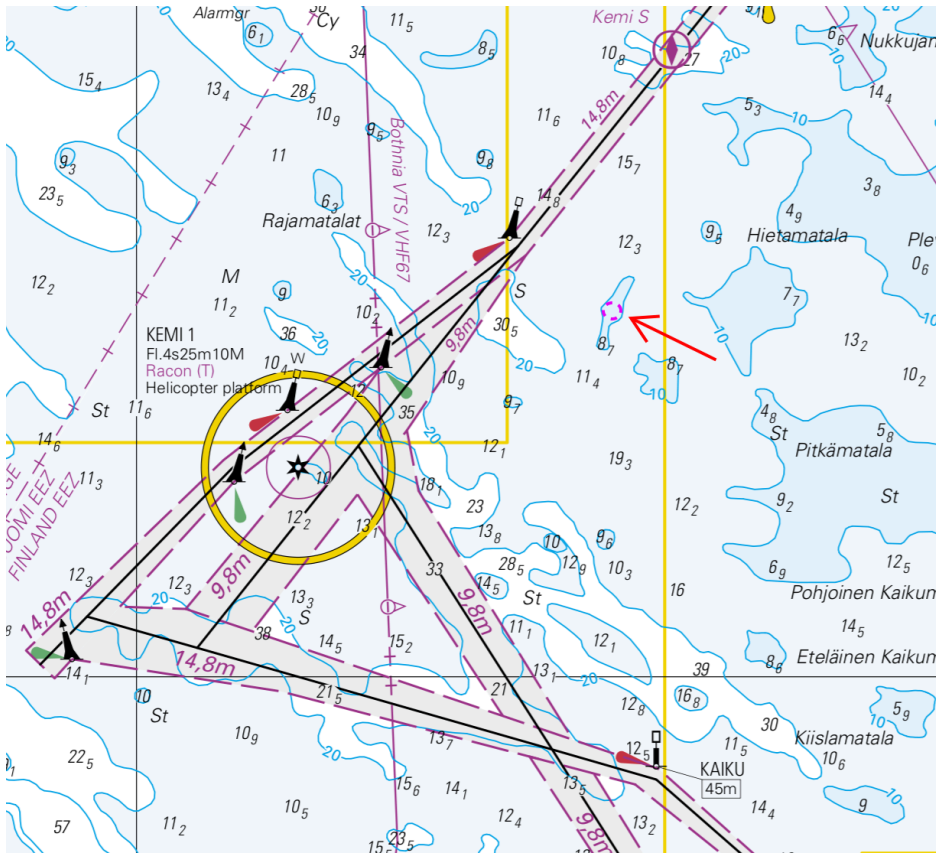
2025-01-10

Finland. Satellitnavigeringssystem störningar. Underrättelsen upprepas.

Kort

Föregående

Refererar: [127/2024](#), [282/2024](#)

1

GNSS-störningar inom sjötrafiken

De GNSS-störningar som började i Finska viken i slutet av april fortsätter att förekomma inom sjötrafiken. Särskilt från östra Finska viken har man rapporterat om mycket störningar.

Störningarna påverkar tillförlitligheten i positioneringen genom att orsaka avbrott i GNSS-mottagningen. I störningssituationer kan man inte förlita sig på de allmänt använda GNSS-baserade navigationssystemen, utan man måste förlita sig på reservsystem.

På smala farleder i skärgårdsområdena eller vid dålig sikt ökar riskerna som störningar i positioneringen orsakar om störningarna inte upptäcks. Användning av radar och det elektroniska sjökortet tillsammans där radarbilden visas ovanpå sjökortet förbättrar möjligheten att upptäcka störningar. Besättningens yrkesskicklighet spelar en stor roll i störningssituationer. Sjøkort, kompass och radar kan användas när GNSS-positionsinformation saknas.

Fintraffics sjötrafikledning (VTS) anvisningar för GNSS-störningar har uppdaterats. VTS stöder fartyg och ger de fartyg som anländer till VTS-området den information som behövs för säker navigering, exempelvis information om pågående GNSS-störningar.

En lägesbild av störningar i satellitnavigeringstjänsterna i Finland finns tillgänglig på Transport- och kommunikationsverket Traficom webbplats.

<https://tieto.traficom.fi/sv/statistik/storningar-i-satellitnavigeringstjanster-i-finland>

Det lönar sig alltid att anmäla radiostörningar till Transport- och kommunikationsverket Traficom,

<https://traficom.fi/sv/anmalan-om-radiostorningar>

(Traficom, Helsinki/Helsingfors 2025)

Preliminära (P) och Tillfälliga (T) notiser i kraft (10.01.2025)

Finska viken

| T&P | Kort | Finska viken |
|-------------------------------|------------------------|--|
| 174(T)/2019 🔗 | 951 | SO om Bol'soj Tjuters. Hinder |
| 296(T)/2020 🔗 | 17, 18, 191, 952, A, B | Helsingfors. Sibbo. Områden och gränser |
| 20(T)/2021 🔗 | 951, A | TSS OFF ROOSHER ISLAND. Fyren Rodser släckt...Säkerhetsanordningar |
| 228(T)/2021 🔗 | 951, A | Krestovjy. Fyren Krestovjy släckt...Säkerhetsanordningar |
| 304(T)/2021 🔗 | 18, 192, A, B | Helsingfors. Nordsjö...Säkerhetsanordningar. Områden och gränser |
| 65(T)/2022 🔗 | A, S | Viborg. Förstört sjömärke med fyrljus...Säkerhetsanordningar |
| 66(T)/2022 🔗 | A, S | Viborg. Ljuset på fyren ur bruk...Säkerhetsanordningar |
| 86(T)/2022 🔗 | 18, 191, 952, A, B | Helsingfors. Kronberget. Begränsningar i sjötrafiken. Farleder |
| 90(T)/2022 🔗 | 951 | Tiskolovo. Fyren Kajbolovo. Säkerhetsanordningar |
| 229(T)/2023 🔗 | 18, 191, A, B | Helsingfors. Ärtholmen. Säkerhetsanordningar |
| 230(T)/2023 🔗 | 18, 191, A, B | Helsingfors. Ärtholmen. Säkerhetsanordningar. Områden och gränser |
| 35(T)/2024 🔗 | 14, 138, A | Kotka. Lehmäsaari. Ensmärke förstört. Säkerhetsanordningar |
| 52(T)/2024 🔗 | 952, A, B | Prangli. Kelnase. Byggnadsarbeten. Områden och gränser |
| 80(T)/2024 🔗 | 18, 952, A, B | SV om Helsinginmatala. ODAS -prick. Säkerhetsanordningar |
| 194(T)/2024 🔗 | 18, 191, A, B | Helsingfors. Sumparn. Säkerhetsanordningar |
| 230(T)/2024 🔗 | 18, 191, A, B | Helsingfors. Melkö. Fyren Melkki släckt. Säkerhetsanordningar |
| 238(T)/2024 🔗 | 17, 952, A | Utanför Borgå. Fyren Porvoon majakka släckt. Säkerhetsanordningar |
| 284(T)/2024 🔗 | 18, 191, A, B | Helsingfors. Hagnäs. Brobyggnadsarbeten. Områden och gränser |

Skärgårdshavet

| T&P | Kort | Skärgårdshavet |
|-------------------------------|---------------|---|
| 189(T)/2023 🔗 | 26, D | Pargas. Kirjala...Begränsningar i sjötrafiken. Områden och gränser |
| 40(T)/2024 🔗 | 26, 190, D | Nådendal. Raumakari...Underrättelsen upprepas. Säkerhetsanordningar |
| 74(T)/2024 🔗 | 27, 167, D | Pargas. S om Utö. ODAS-boj. Säkerhetsanordningar |
| 130(T)/2024 🔗 | 27, D | Pargas. S om Utö. ODAS-boj. Säkerhetsanordningar |
| 168(T)/2024 🔗 | 25, 26, 37, D | Pargas. Sjalö. ODAS-boj. Säkerhetsanordningar |
| 239(T)/2024 🔗 | 27, 167, D | S om Utö. Söderdjupet. Mätutrustning på havsbotten. Områden och gränser |
| 250(T)/2024 🔗 | 26, D | Pargas. Hessund...Begränsningar i sjötrafiken. Områden och gränser |
| 267(T)/2024 🔗 | 26, 190, D | Åbo hamn. Byggnadsarbeten. Områden och gränser |
| 4(T)/2025 🔗 | 23, B | Kimitoön. Padva. Fyren Padvagrundet släckt. Säkerhetsanordningar |
| 5(T)/2025 🔗 | 28, C | Sottunga. Fyren Bogskär släckt. Säkerhetsanordningar |

Ålands hav

| T&P | Kort | Ålands hav |
|-------------------------------|------------|---|
| 97(T)/2024 ↗ | 32, 160, C | Mariehamn. Lemströms kanal...Områden och gränser |
| 155(T)/2024 ↗ | 31, 935, C | TSS SOUTH ÅLAND SEA. Fyren Flötjan släckt. Säkerhetsanordningar |

Bottenhavet

| T&P | Kort | Bottenhavet |
|-------------------------------|------------------|--|
| 30(T)/2022 ↗ | 41, 127, E | Raumo. Ulko-Petäjäs. Områden och gränser |
| 160(T)/2022 ↗ | 41, 127, E | Raumo. Otanlahti. Floating Island. Hinder |
| 95(T)/2024 ↗ | 42, 125, 955, E | Björneborg. Vetenskär. Fyren Kaijakari släckt. Säkerhetsanordningar |
| 121(T)/2024 ↗ | 45, 46, 815, 816 | Korsnäs. Mätutrustning på havsbotten. Hinder |
| 6(T)/2025 ↗ | 42, 125 | Björneborg. Vetenskär. Underrättelsen upprepas. Säkerhetsanordningar |

Kvarken

| T&P | Kort | Kvarken |
|-------------------------------|------------------------------------|---|
| 238(T)/2022 ↗ | 48, 115, 921, F, M | Vasa. Vasklot. Underrättelsen upprepas. Säkerhetsanordningar |
| 126(T)/2023 ↗ | 48, 115, 820 | Vasa. Vasklot. Muddringsarbeten. Områden och gränser |
| 256(T)/2023 ↗ | 48, 115, 820 | Vasa. Vasklot. Muddringsarbeten. Underrättelsen upprepas. Områden och gränser |
| 62(T)/2024 ↗ | 48, 819, 822, 956, 957, 8061, 8065 | Korsholm. V om Replot. Fyren Vaasan Majakka släckt. Säkerhetsanordningar |
| 247(T)/2024 ↗ | 48, 820, 956, 957 | Vasa. Johansson. Säkerhetsanordningar |
| 262(T)/2024 ↗ | 48, 115, 820 | Vasa. Vasklot. (N2000) (BSCD2000). Säkerhetsanordningar. Farledsområden |
| 279(T)/2024 ↗ | 48, 115, 820, 957, 8061, 8065 | Vasa. Vasklot. Säkerhetsanordningar. Farledsområden |

Bottenviken

| T&P | Kort | Bottenviken |
|-------------------------------|------------------------------|---|
| 263(T)/2023 ↗ | 55, 119, 838, 839, 958, 8071 | Brahestad. Fyren Heikinkari släckt. Säkerhetsanordningar |
| 144(T)/2024 ↗ | 57, 846 | Uleåborg. Pajuniemi. Säkerhetsanordningar |
| 145(T)/2024 ↗ | 57, 846, 958, 8071 | Karlö. Brobyggnadsarbeten. Områden och gränser |
| 164(T)/2024 ↗ | 57, 119, 846 | Uleåborg. Pikisaari. Farleder |
| 197(T)/2024 ↗ | 57, 119, 845, 846 | Uleåborg. Uleåborgs hamn. Muddringsarbeten. Områden och gränser |
| 270(T)/2024 ↗ | 57, 846 | Karlö. Farledsavsnittet stängt för vintersäsongen. Områden och gränser |
| 3(T)/2025 ↗ | 57, 60, 848, 958 | Utanför Uleåborg. SV om fyren Oulu 1...Virtuell AIS. Säkerhetsanordningar |
| 7(T)/2025 ↗ | 60 | Kemi. NÖ om fyren Kemi 1...Vinteruppehåll. Områden och gränser |

Vuoksens vattendrag

| T&P | Kort | Vuoksens vattendrag |
|-------------------------------|--------|--|
| 268(T)/2019 ↗ | M | Kuopio. Kotkatniemi. Säkerhetsanordningar |
| 214(T)/2020 ↗ | | Leppävirta. Hyvärilä. Säkerhetsanordningar |
| 90(T)/2023 ↗ | 921, M | Kuopio. Fyren Sotkanselkä i drift...Säkerhetsanordningar |

Kymmene älvs vattendrag

| T&P | Kort | Kymmene älvs vattendrag |
|-----|------|-------------------------|
| - | - | |

Kumo älvs vattendrag

| T&P | Kort | Kumo älvs vattendrag |
|-----|------|----------------------|
| - | - | |

Ule älvs vattendrag

| T&P | Kort | Ule älvs vattendrag |
|-----|------|---------------------|
| - | - | |

Paatsjoki vattendrag

| T&P | Kort | Paatsjoki vattendrag |
|-----|------|----------------------|
| - | - | |

Saima kanal

| T&P | Kort | Saima kanal |
|-------------------------------|------|--|
| 254(T)/2024 ↗ | | Saima kanal stängt för vintersäsongen. |

Norra Östersjön

| T&P | Kort | Norra Östersjön |
|------------------------------|---------------|--|
| 11(T)/2024 ↗ | 952, 953, 954 | Dagö. Tahkuna. Fyren Lehtma släckt. Säkerhetsanordningar |

Upplysningar

| T&P | Kort | Upplysningar |
|-------------------------------|------|--|
| 291(T)/2022 ↗ | | Bottenviken. Utanför Uleåborg. V-AIS. Underrättelsen upprepas. |
| 137(T)/2023 ↗ | | Helsingfors. Högholmen. Brobyggnadsarbeten. Begränsningar i sjötrafiken. |
| 102(T)/2024 ↗ | | Pargas. Hessund. Brobyggnadsarbeten. |