



Tiedonantoja merenkulkijoille

TM 27/2025

Tiedonannot: 211 - 215 / 30.09.2025



Sisällysluettelo

Otsikko	Sivu
Indeksi alueittain	2
Karttaindeksi	3
Suomenlahti	4
Saaristomeri	6
Ahvenanmeri	8
Selkämeri	9
Voimassa olevat Ennakko- (P) ja Tilapäiset- (T) - tiedonannot (30.09.2025)	10

Indeksi alueittain

Suomenlahti

Kartat

*211(T)/2025	15, 16, 101, 103, 951, A
--------------	--------------------------

Saaristomeri

Kartat

*212/2025	25, 26, 29, 37, 105, D
-----------	------------------------

*213/2025	27, 167, D
-----------	------------

Ahvenanmeri

Kartat

*214/2025	32, 160, 756, 757
-----------	-------------------

Selkämeri

Kartat

*215/2025	43, 810, 811
-----------	--------------

Karttaindeksi

Kartat	Tiedonannot
15	*211(T)/2025
16	*211(T)/2025
25	*212/2025
26	*212/2025
27	*213/2025
29	*212/2025
32	*214/2025
37	*212/2025
43	*215/2025
101	*211(T)/2025
103	*211(T)/2025
105	*212/2025
160	*214/2025
167	*213/2025
756	*214/2025
757	*214/2025
810	*215/2025
811	*215/2025
951	*211(T)/2025
A	*211(T)/2025
D	*212/2025, *213/2025

Suomenlahti

*211(T)/2025

2025-09-30

Suomi. Suomenlahti. Loviisa. Valko. Geoteknisiä pohjatutkimustöitä.
Alueet ja rajat

Kartat		Edellinen
15	(INT 1247)	118/2025 ↗
16	(INT 1248)	105/2025 ↗
101.C	(INT 12461)	82/2024 ↗
103.A	(INT 12491)	283/2024 ↗
951		103/2025 ↗
A615, A615.1, A616		203/2025 ↗

Ajankohta: Toistaiseksi

1

Loviisan 9.5 metrin väylällä maaperätutkimuksia. Ohikulkevia aluksia pyydetään laskemaan nopeutta ja välttämään aallonmuodostusta. Työn tekee työalus Aramis (MMSI 230151360) ja työlautta Nalle.

2

15, 16, 101.C, 103.A, 951, A615, A615.1, A616

Lisää

Seuraavien pisteiden välille:

(1)	60°24.086'N	26°16.474'E
(2)	60°24.179'N	26°17.359'E
(3)	60°22.964'N	26°17.677'E
(4)	60°19.637'N	26°20.631'E
(5)	60°19.132'N	26°21.624'E
(6)	60°18.716'N	26°20.495'E
(7)	60°19.329'N	26°19.687'E
(8)	60°22.609'N	26°16.867'E
(9)	60°24.086'N	26°16.474'E

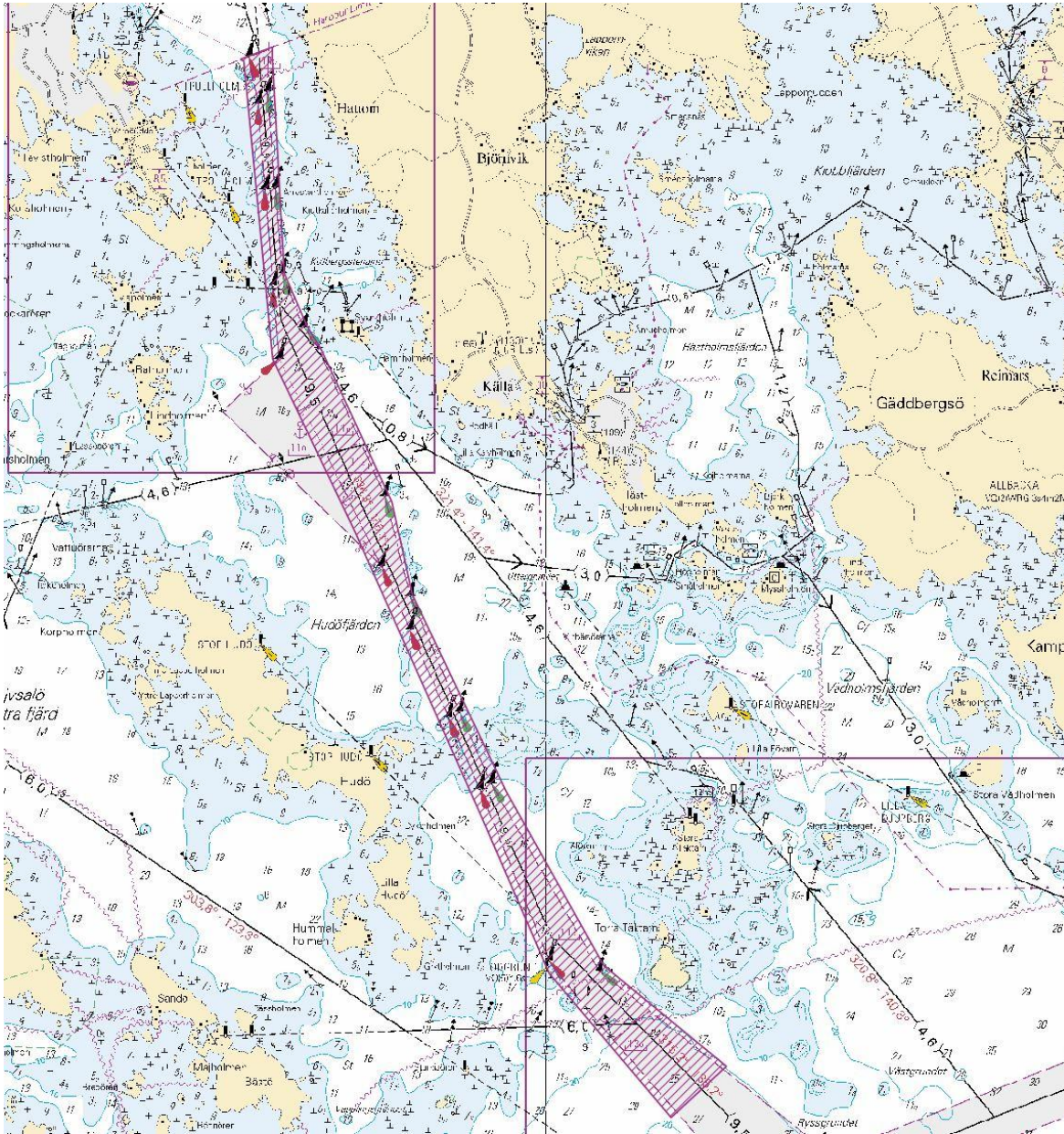

Kuva viitteeksi, karttaotteet ei merikartan mittakaavassa.

(Traficom, Helsinki/Helsingfors 2025)

Saaristomeri

*212/2025

2025-09-30

Suomi. Saaristomeri. Parainen. Norrskata. Skjåldholms fjärden.
Turvalaitteet

Kartat		Edellinen
25	(INT 1188)	207/2025 ↗
26	(INT 1189)	204/2025 ↗
29	(INT 1192)	204/2025 ↗
37	(INT 1198)	204/2025 ↗
105.A	(INT 11881)	73/2024 ↗
D718, D718.1, D727		207/2025 ↗

1 25, 26, 37, 105.A, D718
Poista 
KORVETIN MATALA 15m
60°14.387'N 21°41.679'E 21700

2 25, 26, 29, 37, 105.A, D718, D718.1, D727
Poista 
GLOHOLM 40m
60°13.474'N 21°37.659'E 21696

3 25, 26, 29, 37, 105.A, D718, D718.1, D727
Lisää 
60°13.479'N 21°37.594'E 89257

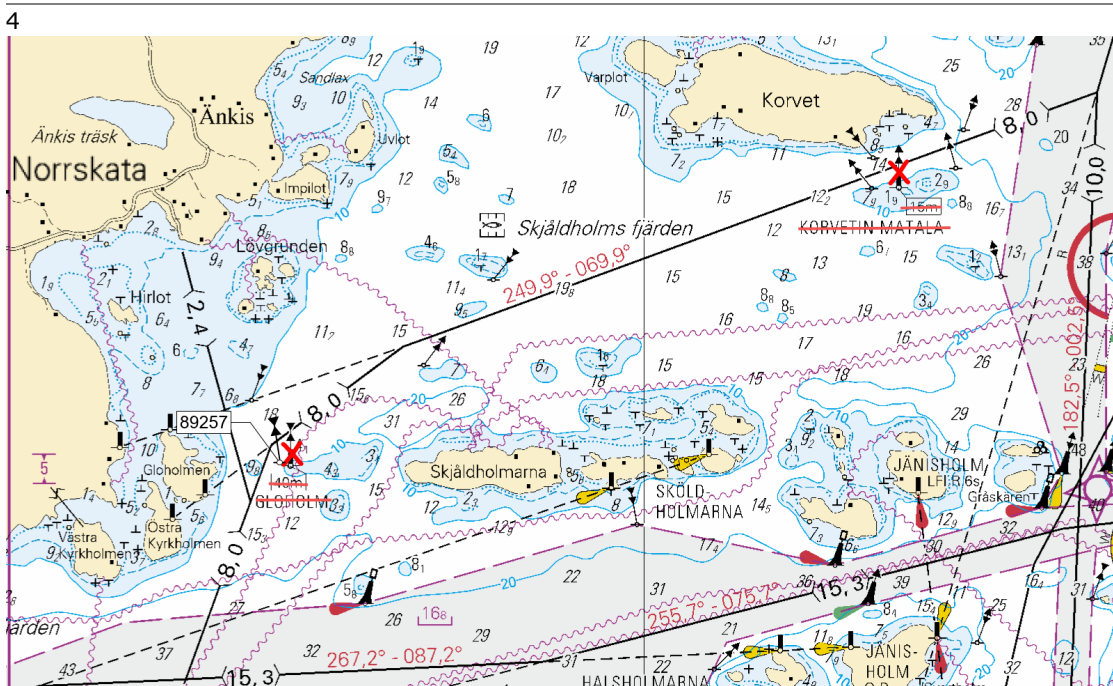

*213/2025

2025-09-30

Suomi. Saaristomeri. Jurmo. Egloskär. Turvalaitteet

Kartat		Edellinen
27	(INT 1190)	200/2025 ↗
167	(INT 11901)	134/2025 ↗
D714, D715		212/2025 ↗

1	27, 167, D714, D715			
Lisää 		59°50.167'N	21°23.070'E	89305

Ahvenanmeri

*214/2025

2025-09-30

Suomi. Ahvenanmeri. Maarianhamina. Länsisatama. Esteet. Rakennettu maasto

Kartat		Edellinen
32	(INT 1195)	192/2025 ↗
160	(INT 1156)	97/2025 ↗
756		/
757.A		/

1	32, 160, 756, 757.A		
Poista	—	Seuraavien pisteiden väliltä:	(1) 60°05.423'N 19°55.738'E (2) 60°05.390'N 19°55.738'E

2	160, 757.A		
Poista	□		60°05.414'N 19°55.738'E

3	160, 757.A		
Poista	□		60°05.396'N 19°55.738'E

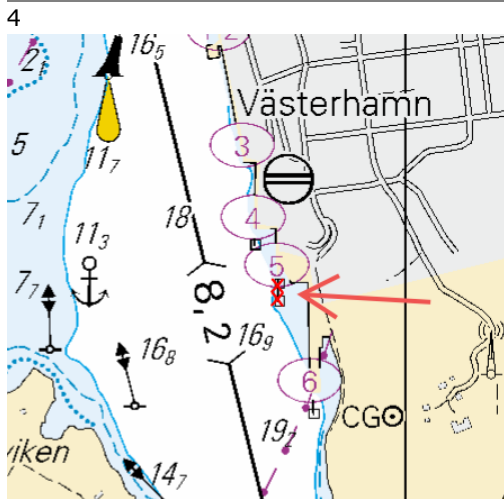

Kuva viitteeksi, karttaotteet ei merikartan mittakaavassa.

(Traficom, Helsinki/Helsingfors 2025)

Voimassa olevat Ennakko- (P) ja Tilapäiset- (T) - tiedonannot (30.09.2025)

Suomenlahti

T&P	Kartat	Suomenlahti
174(T)/2019 ☑	951	Iso Tytärsaaren KA -puoli. Esteet
296(T)/2020 ☑	17, 18, 191, 952, A, B	Helsinki. Sipoo. Alueet ja rajat
20(T)/2021 ☑	951, A	TSS OFF ROOSHER ISLAND. Majakka Rodser sammutettu...Turvalaitteet
228(T)/2021 ☑	951, A	Kulmamatala. Majakka Krestovjy sammutettu. Tiedonanto uusitaan. Turvalaitteet
65(T)/2022 ☑	A, S	Viipuri. Tuhoutunut loisto. Tiedonanto uusitaan. Turvalaitteet
66(T)/2022 ☑	A, S	Viipuri. Loiston valo poissa toiminnasta. Tiedonanto uusitaan. Turvalaitteet
86(T)/2022 ☑	18, 191, 952, A, B	Helsinki. Kruunuvuori. Rajoituksia vesiliikenteeseen. Väylät
90(T)/2022 ☑	951	Tiskolovo. Majakka Kajbolovo. Turvalaitteet
230(T)/2023 ☑	18, 191, A, B	Helsinki. Hernesaari. Turvalaitteet. Alueet ja rajat
194(T)/2024 ☑	18, 191, A, B	Helsinki. Sompasaari. Turvalaitteet
78(T)/2025 ☑	15, 16	Loviisa. Majakka Tiiskerin KA-puoli. ODAS -viitta. Turvalaitteet
129(T)/2025 ☑	952, A, B	Tallinnan edusta. Majakka Vahemadal sammutettu. Turvalaitteet
130(T)/2025 ☑	18, 191, A, B	Helsinki. Hernesaari. Tiedonanto uusitaan. Turvalaitteet
176(T)/2025 ☑	18, 191, A, B	Helsinki. Länsisatama...Rajoituksia vesiliikenteeseen. Alueet ja rajat
189(T)/2025 ☑	952, A, B	Paldiski. Majakka Pakri sammutettu. Turvalaitteet
197(T)/2025 ☑	18, 191, A, B	Helsinki. Sompasaari. Nihti. Alueet ja rajat
211(T)/2025 ☑	15, 16, 101, 103, 951, A	Loviisa. Valko. Geoteknisiä pohjatutkimustöitä. Alueet ja rajat

Saaristomeri

T&P	Kartat	Saaristomeri
189(T)/2023 ☑	26, D	Parainen. Kirjala...Rajoituksia vesiliikenteeseen. Alueet ja rajat
40(T)/2024 ☑	26, 190, D	Naantali. Raumakari...Kirkonsalmi. Tiedonanto uusitaan. Turvalaitteet
168(T)/2024 ☑	25, 26, 37, D	Parainen. Seili. ODAS-poiju. Turvalaitteet
239(T)/2024 ☑	27, 167, D	Utön E -puoli. Söderdjupet. Mittalaitteita pohjassa. Alueet ja rajat
267(T)/2024 ☑	26, 190, D	Turun satama. Rakennustyöt. Alueet ja rajat
162(T)/2025 ☑	24, 25, D	Parainen. Nauvon E -puoli. Tilapäisesti poistetut reunamerkit. Turvalaitteet

Ahvenanmeri

T&P	Kartat	Ahvenanmeri
97(T)/2025 ↗	32, 160, C	Maarianhamina. Lemströmin kanava...Tiedonanto uusitaan. Alueet ja rajat
191(T)/2025 ↗	32, 162, 753	Föglö. Brändön. Turvalaitteet
192(T)/2025 ↗	32, 162, 753	Föglö. Finngrund. Turvalaitteet

Selkämeri

T&P	Kartat	Selkämeri
6(T)/2025 ↗	42, 125	Pori. Tahkoluoto. Tiedonanto uusitaan. Turvalaitteet
165(T)/2025 ↗	955	Söderhamnin Itä -puoli. Loisto Hällgrund sammutettu. Turvalaitteet

Merenkurkku

T&P	Kartat	Merenkurkku
238(T)/2022 ↗	48, 115, 921, F, M	Vaasa. Vaskiluoto. Tiedonanto uusitaan. Turvalaitteet
247(T)/2024 ↗	48, 820, 956, 957	Vaasa. Johansson. Turvalaitteet
262(T)/2024 ↗	48, 115, 820	Vaasa. Vaskiluoto. (N2000) (BSCD2000). Turvalaitteet. Väyläalueet
279(T)/2024 ↗	48, 115, 820, 957, 8061, 8065	Vaasa. Vaskiluoto. Turvalaitteet. Väyläalueet
112(T)/2025 ↗	48, 115, 820, 956, 957	Vaasan satama. Vaasan väylä. Alueet ja rajat

Perämeri

T&P	Kartat	Perämeri
145(T)/2024 ↗	57, 846, 958, 8071	Hailuoto. Sillanrakennustyöt. Alueet ja rajat
164(T)/2024 ↗	57, 119, 846	Oulu. Pikisaari. Väylät
3(T)/2025 ↗	57, 60, 848, 958	Oulun edusta. Majakan Oulu 1 LO -puoli...Virtuaali AIS. Turvalaitteet
83(T)/2025 ↗	57, 846	Hailuoto. Riutunkarin sekä Huikun sillan veneilyaukot.
104(T)/2025 ↗	55, 119, 838, 839	Raahen satama. Ruoppaustyöt. Alueet ja rajat
117(T)/2025 ↗	59, 854	Tornion edusta. Turvalaitteiden huoltotyöt. Turvalaitteet
179(T)/2025 ↗	52, 833, 834, 957, 8061	Kokkola. Kokkolan majakka sammutettu. Turvalaitteet

Vuoksen vesistö

T&P	Kartat	Vuoksen vesistö
64(T)/2025 ↗	L	Lappeenranta. Muukonsaari. Turvalaitteet
72(T)/2025 ↗	M	Varkaus. Kortesaaret. Turvalaitteet

Kymijoen vesistö

T&P	Kartat	Kymijoen vesistö
-	-	

Kokemäenjoen vesistö

T&P	Kartat	Kokemäenjoen vesistö
-	-	

Oulujoen vesistö

T&P	Kartat	Oulujoen vesistö
-	-	

Paatsjoen vesistö

T&P	Kartat	Paatsjoen vesistö
-	-	

Saimaan kanava

T&P	Kartat	Saimaan kanava
-	-	

Pohjoinen Itämeri

T&P	Kartat	Pohjoinen Itämeri
11(T)/2024 ↗	952, 953, 954	Hiidenmaa. Tahkuna. Loisto Lehtma sammutettu. Turvalaitteet

Tiedotuksia

T&P	Kartat	Tiedotuksia
137(T)/2023 ↗		Helsinki. Korkeasaari. Sillanrakennustyöt. Rajoituksia vesiliikenteeseen.
102(T)/2024 ↗		Parainen. Hessund. Sillanrakennustyöt.
86(T)/2025 ↗		Helsinki. Hevossalmi.