



Tiedonantoja merenkulkijoille

TM 5/2025

Tiedonannot: 29 - 35 / 20.02.2025



Sisällysluettelo

Otsikko	Sivu
Indeksi alueittain	2
Karttaindeksi	3
Suomenlahti	4
Saaristomeri	8
Merenkurkku	10
Vuoksen vesistö	11
Voimassa olevat Ennakko- (P) ja Tilapäiset- (T) - tiedonannot (20.02.2025)	13

Indeksi alueittain

Suomenlahti

Kartat

*30(T)/2025

20, 21, 952, B

*31/2025

19, 132, 952, A, B

Saaristomeri

Kartat

*32/2025

27, 167, D

*33/2025

30

Merenkurkku

Kartat

29(T)/2025

47, 825, 8065

Vuoksen vesistö

Kartat

*34/2025

M, V

*35/2025

M

Karttaindeksi

Kartat	Tiedonannot
19	*31/2025
20	*30(T)/2025
21	*30(T)/2025
27	*32/2025
30	*33/2025
47	29(T)/2025
132	*31/2025
167	*32/2025
825	29(T)/2025
952	*30(T)/2025, *31/2025
8065	29(T)/2025
A	*31/2025
B	*30(T)/2025, *31/2025
D	*32/2025
M	*34/2025, *35/2025
V	*34/2025

Suomenlahti

*30(T)/2025

2025-02-20

Suomi. Suomenlahti. Raasepori. Busö. Talvikaudeksi suljettu väylänosa.
Väylät

Kartat		Edellinen
20	(INT 1252)	258/2024 ↗
21	(INT 1253)	287/2024 ↗
952		22/2025 ↗
B633, B635, B/Hanko - Haapsalu		23/2025 ↗

Ajankohta: Toistaiseksi

1
Väyläosuus Kalvholmen-Träskön on suljettu vesiliikenteeltä talvikauden ajaksi.

2 20, 21, 952, B633, B635, B/Hanko - Haapsalu

Poista $\left\langle 2,5 \right\rangle$

Väylä on suljettu seuraavien pisteiden väliltä:

(1)	59°51.92'N	23°32.98'E
(2)	59°52.84'N	23°37.96'E

3
Rajoitukset eivät koske virka-, sairaankuljetus ja pelastustoimen suorittamista tai muusta syystä välttämätöntä vesikulkuneuvoilla liikkumista eikä puolustusvoimien toimintaa.

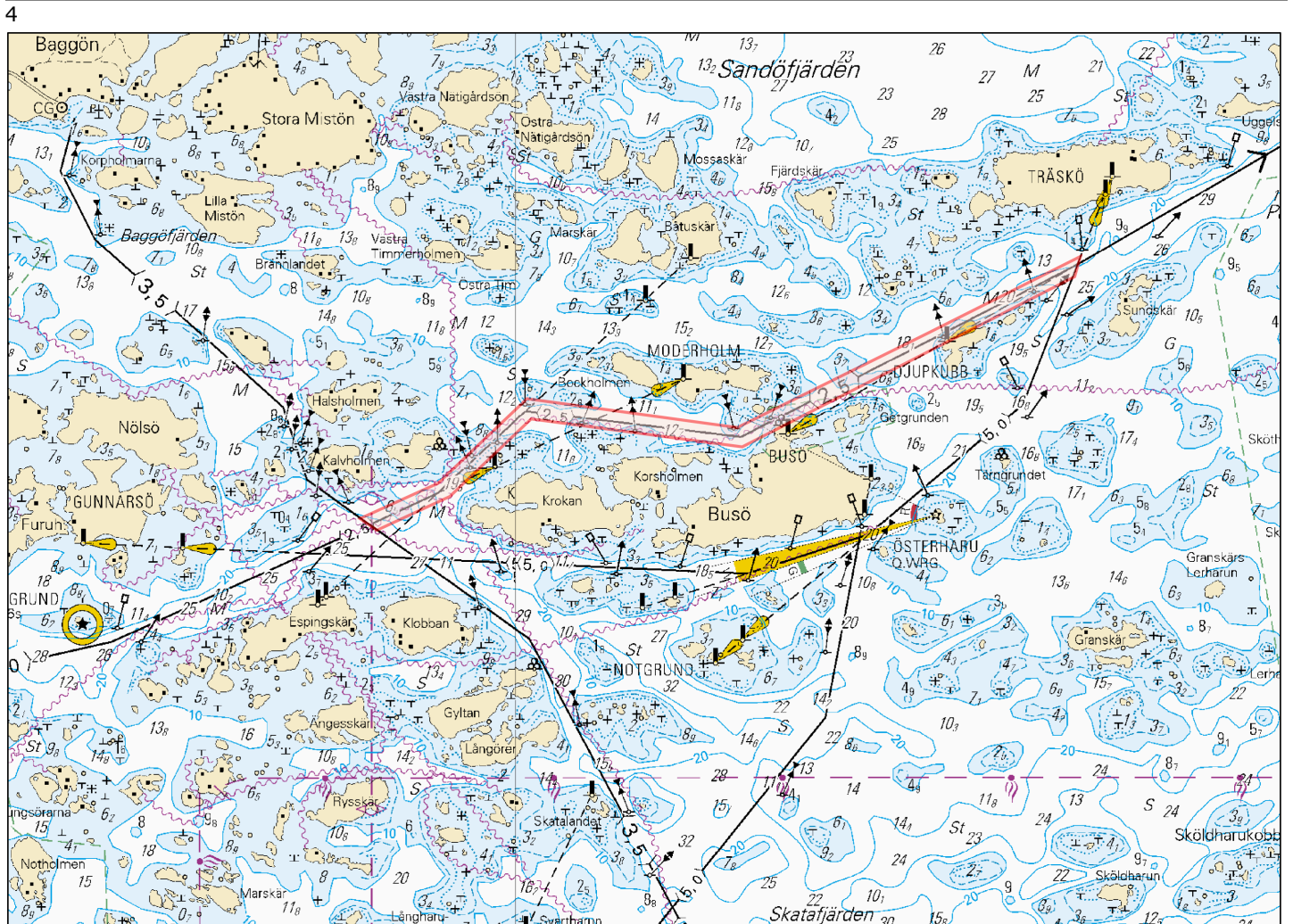

Kuva viitteeksi, karttaotteet ei merikartan mittakaavassa.

*31/2025

2025-02-20

Suomi. Suomenlahti. Kirkkonummi. Siuntio. Båtviken. (MSL/MW).
Syvyystiedot. Turvalaitteet. Väylät. Väyläalueet

Kartat		Edellinen
19	(INT 1251)	23/2024 ↗
132	(INT 12511)	199/2023 ↗
952		30/2025 ↗
A/Helsinki - Tallinna		22/2025 ↗
B630, B/Helsinki - Tallinn		30/2025 ↗



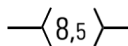





Viittaa:183/2022 [↗](#), 278/2022 [↗](#), 118/2023 [↗](#)

1	19, 132, 952, A/Helsinki - Tallinna, B630, B/Helsinki - Tallinn
Lisää 	Seuraavien pisteiden välille: (1) 60°04.599'N 24°21.795'E
	(2) 60°04.912'N 24°21.152'E
	Poista vanha keskilinja (3) 60°05.178'N 24°21.111'E

2	19, 132, B630
Lisää 	Seuraavien pisteiden välille: (1) 60°04.737'N 24°21.753'E
	(2) 60°04.736'N 24°21.672'E
	(3) 60°04.779'N 24°21.526'E
	(4) 60°04.928'N 24°21.229'E
	(5) 60°05.162'N 24°21.195'E
	(6) 60°05.179'N 24°21.132'E
	(7) 60°05.178'N 24°21.090'E
	(8) 60°05.156'N 24°21.034'E
	(9) 60°04.894'N 24°21.073'E
	(10) 60°04.635'N 24°21.619'E
	(11) 60°04.577'N 24°21.698'E
	(12) 60°04.642'N 24°21.631'E
	(13) 60°04.704'N 24°21.636'E
	(14) 60°04.737'N 24°21.753'E

3	19, 132, B630
Siirrä 	Tarkistettu sijainti
	Paikasta 60°04.635'N 24°21.615'E
	Paikkaan 60°04.635'N 24°21.619'E 87767

4	19, 132, B630
Siirrä 	Tarkistettu sijainti
	Paikasta 60°04.928'N 24°21.230'E
	Paikkaan 60°04.928'N 24°21.229'E 87766

5		19, 132, B630		
Poista	<i>8₅</i>		60°04.832'N	24°21.312'E
<hr/>				
6		132		
Poista	<i>9</i>		60°04.763'N	24°21.510'E
<hr/>				
7		132		
Lisää			60°05.066'N	24°21.054'E
<hr/>				
8		132		
Lisää			60°05.086'N	24°21.049'E
<hr/>				
9		132		
Lisää			60°05.135'N	24°21.039'E
<hr/>				
10		132		
Lisää			60°05.180'N	24°21.064'E
<hr/>				
11		132		
Lisää			60°05.183'N	24°21.164'E
<hr/>				
12		132		
Lisää			60°05.141'N	24°21.197'E
<hr/>				
13		132		
Lisää			60°05.092'N	24°21.201'E
<hr/>				
14		132		
Lisää			60°05.071'N	24°21.204'E

Saaristomeri

*32/2025

2025-02-20

Suomi. Saaristomeri. Parainen. Utön E -puoli. Poistettu ODAS-poiju.
Turvalaitteet

Kartat		Edellinen
27	(INT 1190)	25/2025 ↗
167	(INT 11901)	25/2025 ↗
D713		26/2025 ↗

Kumotaan: 74(T)/2024 [↗](#)

1 27, 167, D713

Poista



59°44.309'N 21°22.888'E

(Ilmatieteen laitos/Meteorologiska institutet/Finnish Meteorological Institute, Helsinki/Helsingfors 2025)

*33/2025

2025-02-20

Suomi. Saaristomeri. Kumlinge. Enklinge. Äsplund. (N2000) (BSCD2000).
Väylät

Kartat		Edellinen
30	(INT 1197)	/

1 30

Muuta $\langle 4,1 \rangle$ [→](#) $\langle 4,0 \rangle$ Seuraavien pisteiden välille:

(1) 60°18.44'N 20°44.12'E
(2) 60°18.96'N 20°45.44'E

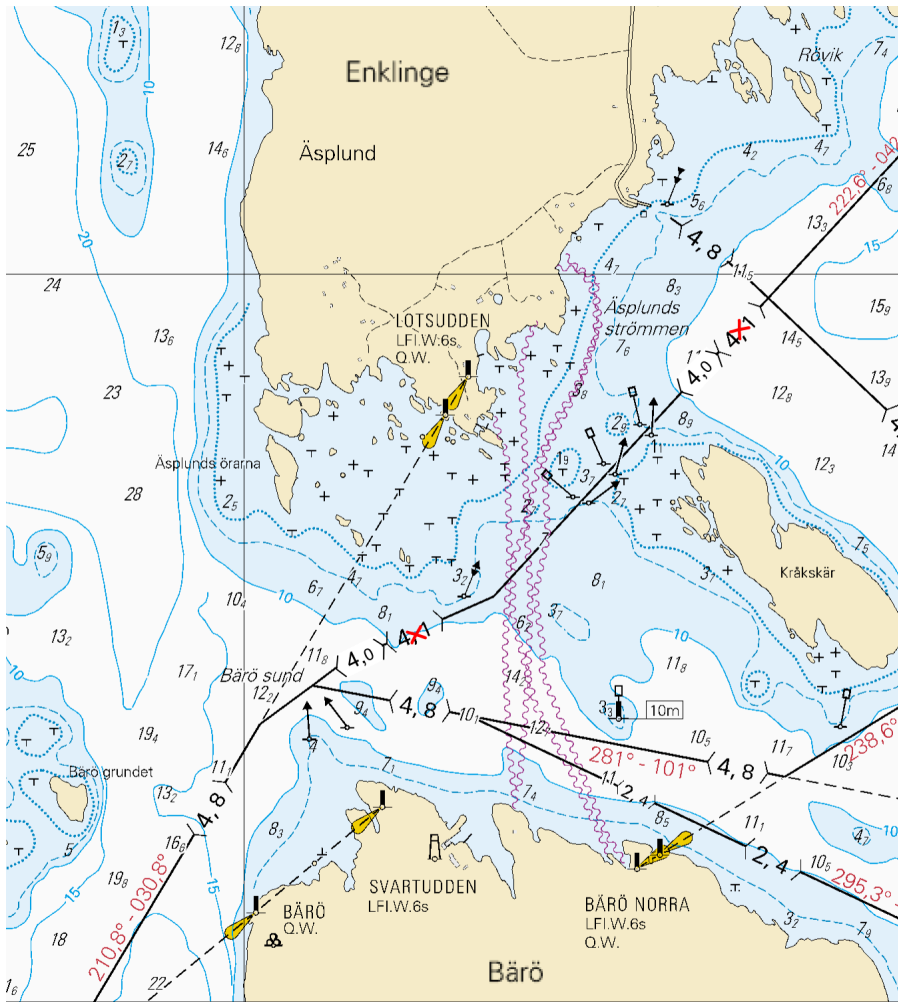

Kuva viitteeksi, karttaotteet ei merikartan mittakaavassa.

(Traficom, Helsinki/Helsingfors 2025)

Merenkurkku

29(T)/2025

2025-02-17

Ruotsi. Merenkurkku. TSS IN NORRA KVARKEN. Reittijakojärjestelmä ja kaksisuuntaiset reitit tilapäisesti poistettu käytöstä talveksi. Väyläalueet

Kartat		Edellinen
47	(INT 1138)	16/2025 ↗
825		16/2025 ↗
8065/Vaasa - Uumaja		16/2025 ↗

Ajankohta: Toistaiseksi

1	47, 825, 8065/Vaasa - Uumaja	(1)	63°25.3'N	20°34.8'E
Poista	Seuraavien pisteiden väliltä:	(2)	63°35.1'N	21°03.7'E

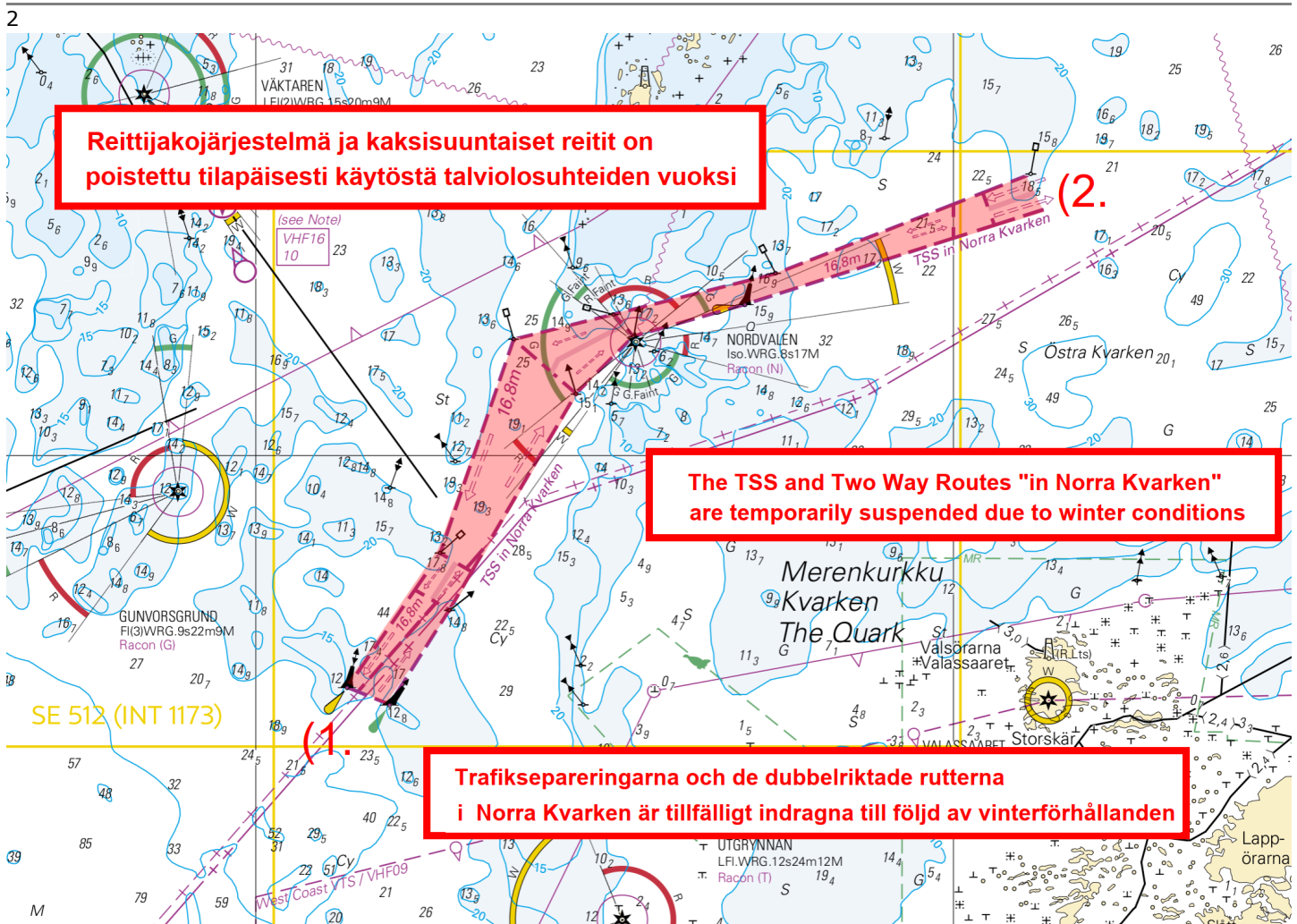

Kuva viitteeksi, karttaotteet ei merikartan mittakaavassa.

(Transportstyrelsen, Norrköping 2025)

Vuoksen vesistö

*34/2025

2025-02-20

Suomi. Vuoksen vesistö. Rantasalmi. Nimismies. Syvyystiedot

Kartat

M227

V227

Edellinen

236/2024 [↗](#)

236/2024 [↗](#)

1
Poista $\bar{5}_5$ M227, V227 62°06.240'N 28°27.970'E

2
Lisää **T** M227, V227 62°06.254'N 28°27.856'E

(Traficom, Helsinki/Helsingfors 2025)

*35/2025

2025-02-20

Suomi. Vuoksen vesistö. Kuopio. Haapaniemi. Väinölänniemi. Itkonniemi.
Kaapelit ja johdot

Kartat

M234, M234.1

Edellinen

34/2025 [↗](#)

1
Lisää  M234, M234.1

Seuraavien pisteiden välille:

(1)	62°52.712'N	27°40.618'E
(2)	62°52.699'N	27°40.622'E
(3)	62°52.712'N	27°40.993'E
(4)	62°52.722'N	27°41.081'E
(5)	62°52.735'N	27°41.150'E
(6)	62°52.761'N	27°41.232'E
(7)	62°53.001'N	27°41.845'E

2
Lisää  M234, M234.1

Seuraavien pisteiden välille:

(1)	62°53.782'N	27°43.442'E
(2)	62°53.659'N	27°43.442'E
(3)	62°53.638'N	27°43.418'E
(4)	62°53.436'N	27°43.056'E
(5)	62°53.039'N	27°41.993'E

Voimassa olevat Ennakko- (P) ja Tilapäiset- (T) - tiedonannot (20.02.2025)

Suomenlahti

T&P	Kartat	Suomenlahti
174(T)/2019 ☑	951	Iso Tytärsaaren KA -puoli. Esteet
296(T)/2020 ☑	17, 18, 191, 952, A, B	Helsinki. Sipoo. Alueet ja rajat
20(T)/2021 ☑	951, A	TSS OFF ROOSHER ISLAND. Majakka Rodser sammutettu...Turvalaitteet
228(T)/2021 ☑	951, A	Kulmamatala. Majakka Krestovjy sammutettu. Tiedonanto uusitaan. Turvalaitteet
304(T)/2021 ☑	18, 192, A, B	Helsinki. Vuosaari. Tiedonanto uusitaan. Turvalaitteet. Alueet ja rajat
65(T)/2022 ☑	A, S	Viipuri. Tuhoutunut loisto. Tiedonanto uusitaan. Turvalaitteet
66(T)/2022 ☑	A, S	Viipuri. Loiston valo poissa toiminnasta. Tiedonanto uusitaan. Turvalaitteet
86(T)/2022 ☑	18, 191, 952, A, B	Helsinki. Kruunuvuori. Rajoituksia vesiliikenteeseen. Väylät
90(T)/2022 ☑	951	Tiskolovo. Majakka Kajbolovo. Turvalaitteet
229(T)/2023 ☑	18, 191, A, B	Helsinki. Hernesaari. Turvalaitteet
230(T)/2023 ☑	18, 191, A, B	Helsinki. Hernesaari. Turvalaitteet. Alueet ja rajat
194(T)/2024 ☑	18, 191, A, B	Helsinki. Sompasaari. Turvalaitteet
230(T)/2024 ☑	18, 191, A, B	Helsinki. Melkki. Loisto Melkki sammutettu. Turvalaitteet
238(T)/2024 ☑	17, 952, A	Porvoon edusta. Porvoon majakka sammutettu. Turvalaitteet
284(T)/2024 ☑	18, 191, A, B	Helsinki. Hakaniemi. Sillanrakennustyöt. Alueet ja rajat
21(T)/2025 ☑	951, 952	Majakkan Kallbådagrund Itä-puoli. Alueet ja rajat
30(T)/2025 ☑	20, 21, 952, B	Raasepori. Busö. Talvikaudeksi suljettu väylänosa. Väylät

Saaristomeri

T&P	Kartat	Saaristomeri
189(T)/2023 ☑	26, D	Parainen. Kirjala...Rajoituksia vesiliikenteeseen. Alueet ja rajat
40(T)/2024 ☑	26, 190, D	Naantali. Raumakari...Kirkonsalmi. Tiedonanto uusitaan. Turvalaitteet
130(T)/2024 ☑	27, D	Parainen. Utön E -puoli. ODAS -poiju. Turvalaitteet
168(T)/2024 ☑	25, 26, 37, D	Parainen. Seili. ODAS-pojju. Turvalaitteet
239(T)/2024 ☑	27, 167, D	Utön E -puoli. Söderdjupet. Mittalaitteita pohjassa. Alueet ja rajat
250(T)/2024 ☑	26, D	Parainen. Hessund...Rajoituksia vesiliikenteeseen. Alueet ja rajat
267(T)/2024 ☑	26, 190, D	Turun satama. Rakennustyöt. Alueet ja rajat

Ahvenanmeri

T&P	Kartat	Ahvenanmeri
97(T)/2024 ↗	32, 160, C	Maarianhamina. Lemströmin kanava...Alueet ja rajat
155(T)/2024 ↗	31, 935, C	TSS SOUTH ÅLAND SEA. Majakka Flötjan sammutettu. Turvalaitteet

Selkämeri

T&P	Kartat	Selkämeri
30(T)/2022 ↗	41, 127, E	Rauma. Ulko-Petäjäs. Alueet ja rajat
95(T)/2024 ↗	42, 125, 955, E	Pori. Tahkoluoto. Majakka Kaijakari sammutettu. Turvalaitteet
121(T)/2024 ↗	45, 46, 815, 816	Korsnäs. Mittalaitteita pohjassa. Esteet
6(T)/2025 ↗	42, 125	Pori. Tahkoluoto. Tiedonanto uusitaan. Turvalaitteet

Merenkurkku

T&P	Kartat	Merenkurkku
238(T)/2022 ↗	48, 115, 921, F, M	Vaasa. Vaskiluoto. Tiedonanto uusitaan. Turvalaitteet
126(T)/2023 ↗	48, 115, 820	Vaasa. Vaskiluoto. Ruoppaustyöt. Alueet ja rajat
256(T)/2023 ↗	48, 115, 820	Vaasa. Vaskiluoto. Ruoppaustyöt. Tiedonanto uusitaan. Alueet ja rajat
62(T)/2024 ↗	48, 819, 822, 956, 957, 8061, 8065	Mustasaari. Raippaluodon L -puoli...Turvalaitteet
247(T)/2024 ↗	48, 820, 956, 957	Vaasa. Johansson. Turvalaitteet
262(T)/2024 ↗	48, 115, 820	Vaasa. Vaskiluoto. (N2000) (BSCD2000). Turvalaitteet. Väyläalueet
279(T)/2024 ↗	48, 115, 820, 957, 8061, 8065	Vaasa. Vaskiluoto. Turvalaitteet. Väyläalueet
16(T)/2025 ↗	47, 825, 956, 957, 8065	Talvikaudeksi poistetut poijut ja viitat. Turvalaitteet
29(T)/2025 ↗	47, 825, 8065	TSS IN NORRA KVARKEN. Reittijakojärjestelmä ja kaksisuuntaiset reitit tila...

Perämeri

T&P	Kartat	Perämeri
144(T)/2024 ↗	57, 846	Oulu. Pajuniemi. Turvalaitteet
145(T)/2024 ↗	57, 846, 958, 8071	Hailuoto. Sillanrakennustyöt. Alueet ja rajat
164(T)/2024 ↗	57, 119, 846	Oulu. Pikisaari. Väylät
197(T)/2024 ↗	57, 119, 845, 846	Oulu. Oulun satama. Ruoppaustyöt. Alueet ja rajat
270(T)/2024 ↗	57, 846	Hailuoto. Talvikaudeksi suljettu väylänosa. Alueet ja rajat
3(T)/2025 ↗	57, 60, 848, 958	Oulun edusta. Majakan Oulu 1 LO -puoli...Virtuaali AIS. Turvalaitteet
7(T)/2025 ↗	60	Kemi. Majakka Kemi 1:n KO-puoli. Rakennustyöt. Talvitauko. Alueet ja rajat

Vuoksen vesistö

T&P	Kartat	Vuoksen vesistö
268(T)/2019 ↗	M	Kuopio. Kotkatniemi. Turvalaitteet
214(T)/2020 ↗		Leppävirta. Hyvärilä. Turvalaitteet
90(T)/2023 ↗	921, M	Kuopio. Loisto Sotkanselkä toiminnassa. Tiedonanto uusitaan. Turvalaitteet

Kymijoen vesistö

T&P	Kartat	Kymijoen vesistö
-	-	

Kokemäenjoen vesistö

T&P	Kartat	Kokemäenjoen vesistö
-	-	

Oulujoen vesistö

T&P	Kartat	Oulujoen vesistö
-	-	

Paatsjoen vesistö

T&P	Kartat	Paatsjoen vesistö
-	-	

Saimaan kanava

T&P	Kartat	Saimaan kanava
254(T)/2024 ↗		Saimaan kanava suljettu talvikaudeksi.

Pohjoinen Itämeri

T&P	Kartat	Pohjoinen Itämeri
11(T)/2024 ↗	952, 953, 954	Hiidenmaa. Tahkuna. Loisto Lehtma sammutettu. Turvalaitteet

Tiedotuksia

T&P	Kartat	Tiedotuksia
291(T)/2022 ↗		Perämeri. Oulun edusta. V-AIS. Tiedonanto uusitaan.
137(T)/2023 ↗		Helsinki. Korkeasaari. Sillanrakennustyöt. Rajoituksia vesiliikenteeseen.
102(T)/2024 ↗		Parainen. Hessund. Sillanrakennustyöt.