



Tiedonantoja merenkulkijoille

TM 10/2026

Tiedonannot: 95 - 104 / 10.04.2026



Sisällysluettelo

Otsikko	Sivu
Indeksi alueittain	2
Karttaindeksi	3
Suomenlahti	4
Saaristomeri	11
Perämeri	15
Voimassa olevat Ennakko- (P) ja Tilapäiset- (T) - tiedonannot (10.04.2026)	16

Indeksi alueittain

Suomenlahti	Kartat
*95/2026	20, 21, 22, 952, B
*96/2026	B
*97/2026	13, 14, 101, A
*98/2026	13, 14, 101, 951, A
99/2026	952, A, B
100(T)/2026	951
101(T)/2026	951, A

Saaristomeri	Kartat
*102/2026	26, 190, 706
*103(T)/2026	705

Perämeri	Kartat
104/2026	958

Karttaindeksi

Kartat	Tiedonannot
13	*97/2026, *98/2026
14	*97/2026, *98/2026
20	*95/2026
21	*95/2026
22	*95/2026
26	*102/2026
101	*97/2026, *98/2026
190	*102/2026
705	*103(T)/2026
706	*102/2026
951	*98/2026, 100(T)/2026, 101(T)/2026
952	*95/2026, 99/2026
958	104/2026
A	*97/2026, *98/2026, 99/2026, 101(T)/2026
B	*95/2026, *96/2026, 99/2026

Suomenlahti

*95/2026

2026-04-09

Suomi. Suomenlahti. Raasepori. Turvalaitteet

Kartat		Edellinen
20, 20.A	(INT 1252)	84/2026 ↗
21, 21.A	(INT 1253)	84/2026 ↗
22	(INT 1254)	87/2026 ↗
952		89/2026 ↗
B632, B632.1, B633, B633.1, B635, B636, B636.1		88/2026 ↗

1		20, B633, B633.1			
Poista			59°54.962'N	23°44.875'E	12001

2		20, B632			
Poista			59°57.264'N	23°50.655'E	38471





3		20, 20.A, B632			
Poista			59°58.341'N	23°52.235'E	74123

4		20, 20.A, B632, B632.1			
Poista			59°59.093'N	23°53.522'E	38479

5		21, 22, B636			
Siirrä			Paikasta 59°49.136'N 23°09.907'E		
			Paikkaan 59°49.116'N 23°09.900'E		11790

6		21, 21.A, B635, B636, B636.1			
Siirrä			Paikasta 59°50.085'N 23°14.796'E		
			Paikkaan 59°50.090'N 23°14.787'E		39474

7		20, B633, B633.1			
Siirrä			Paikasta 59°55.047'N 23°44.935'E		
			Paikkaan 59°55.006'N 23°44.996'E		12072

8	20, 952, B632, B633		
Siirrä		Paikasta	59°56.158'N 23°48.311'E
		Paikkaan	59°56.175'N 23°48.372'E 12735
9	20, 20.A, B632, B632.1		
Siirrä		Paikasta	59°58.675'N 23°52.854'E
		Paikkaan	59°58.657'N 23°52.812'E 38478
10	20, 20.A, B632, B632.1		
Siirrä		Paikasta	59°59.123'N 23°53.497'E
		Paikkaan	59°59.130'N 23°53.500'E 12737
11	20, 20.A, B632, B632.1		
Siirrä		Paikasta	59°59.137'N 23°53.544'E
		Paikkaan	59°59.130'N 23°53.543'E 12010
12	20, 20.A, B632, B632.1		
Siirrä		Paikasta	59°59.183'N 23°53.613'E
		Paikkaan	59°59.167'N 23°53.586'E 12011

(Traficom, Helsinki/Helsingfors 2026)

*96/2026

2026-04-09

Suomi. Suomenlahti. Raasepori. Jomalvik. Väylät

Kartat

B634

Edellinen

95/2026 [↗](#)

1	B634		
Lisää — $\langle 0,6 \rangle$ —	Seuraavien pisteiden välille:	(1)	59°55.517'N 23°29.433'E
		(2)	59°55.940'N 23°29.132'E
	Poista vanha keskilinja	(3)	59°56.013'N 23°29.063'E
		(4)	59°56.161'N 23°28.834'E

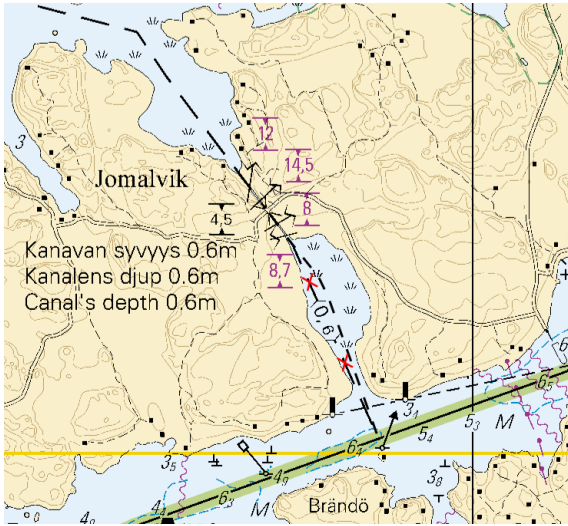

Kuva viitteeksi, karttaotteet ei merikartan mittakaavassa.

(Traficom, Helsinki/Helsingfors 2026)

*97/2026

2026-04-09

Suomi. Suomenlahti. Hamina. Houtere. Väylänosa on avattu liikenteelle.
Väylät

Kartat		Edellinen
13	(INT 1245)	27/2026 ↗
14	(INT 1246)	42/2026 ↗
101.B	(INT 12461)	85/2026 ↗
A/INDEX, A607		85/2026 ↗

Kumotaan: 26(T)/2026 [↗](#)

1 13, 14, 101.B, A/INDEX, A607

Lisää $\langle 7,3 \rangle$

Seuraavien pisteiden välille:

(1)	60°27.85'N	27°17.12'E
(2)	60°26.44'N	27°20.85'E

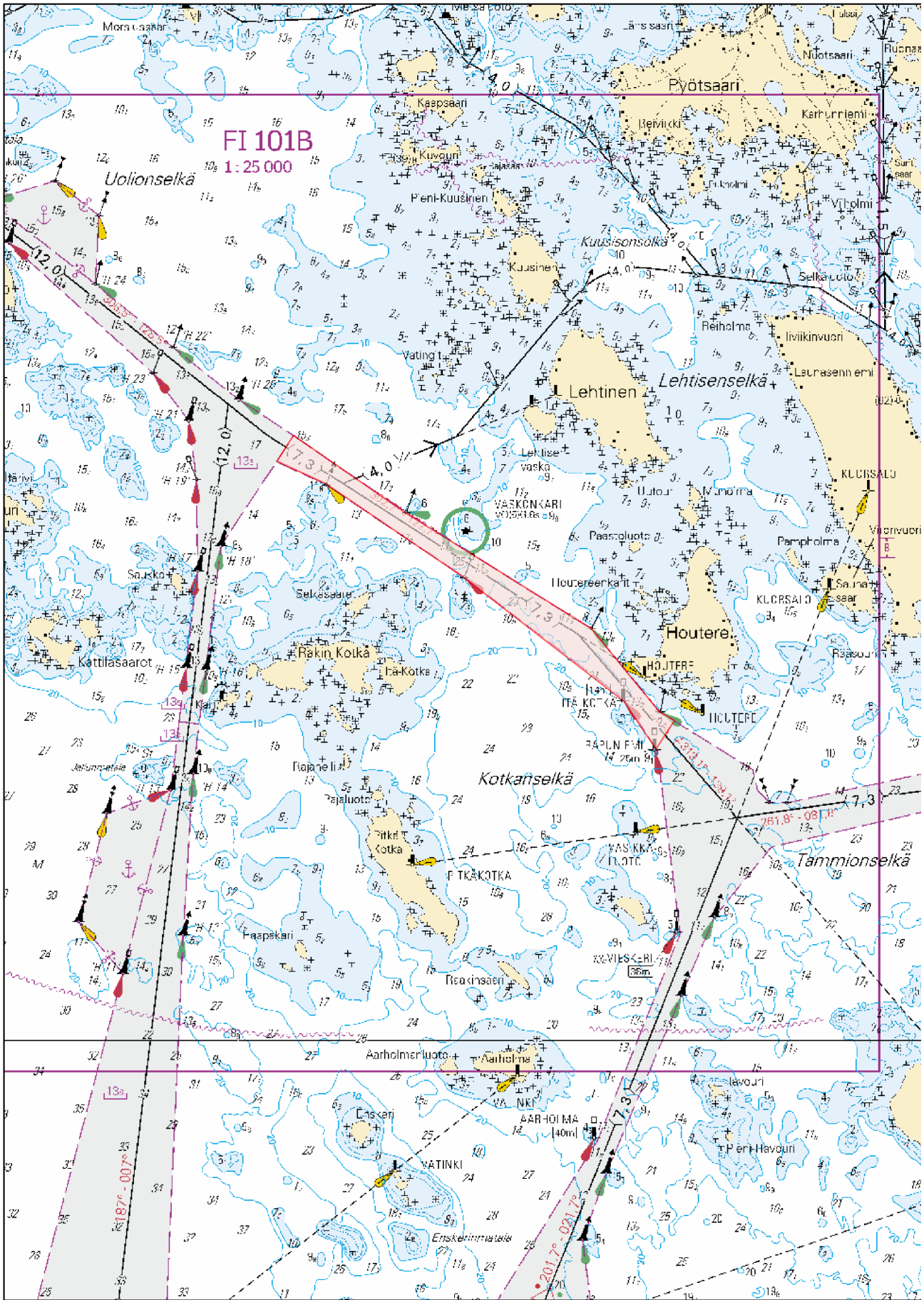

Kuva viitteeksi, karttaotteet ei merikartan mittakaavassa.

(Traficom, Helsinki/Helsingfors 2026)

*98/2026

2026-04-09

Suomi. Suomenlahti. Virolahti. Kuorsalo. Väylänosa on avattu liikenteelle.
Väylät

Kartat		Edellinen
13	(INT 1245)	97/2026 ↗
14	(INT 1246)	97/2026 ↗
101.B	(INT 12461)	97/2026 ↗
951		85/2026 ↗
A/INDEX, A600.B, A604, A605, A607		97/2026 ↗

Kumotaan: 27(T)/2026 [↗](#)

1 13, 14, 101.B, 951, A/INDEX, A600.B, A604, A605, A607

Lisää $\langle 7,3 \rangle$

Väylä avattu seuraavien
pisteiden välillä:

(1)	60°26.07'N	27°21.51'E
(2)	60°26.49'N	27°42.58'E

2

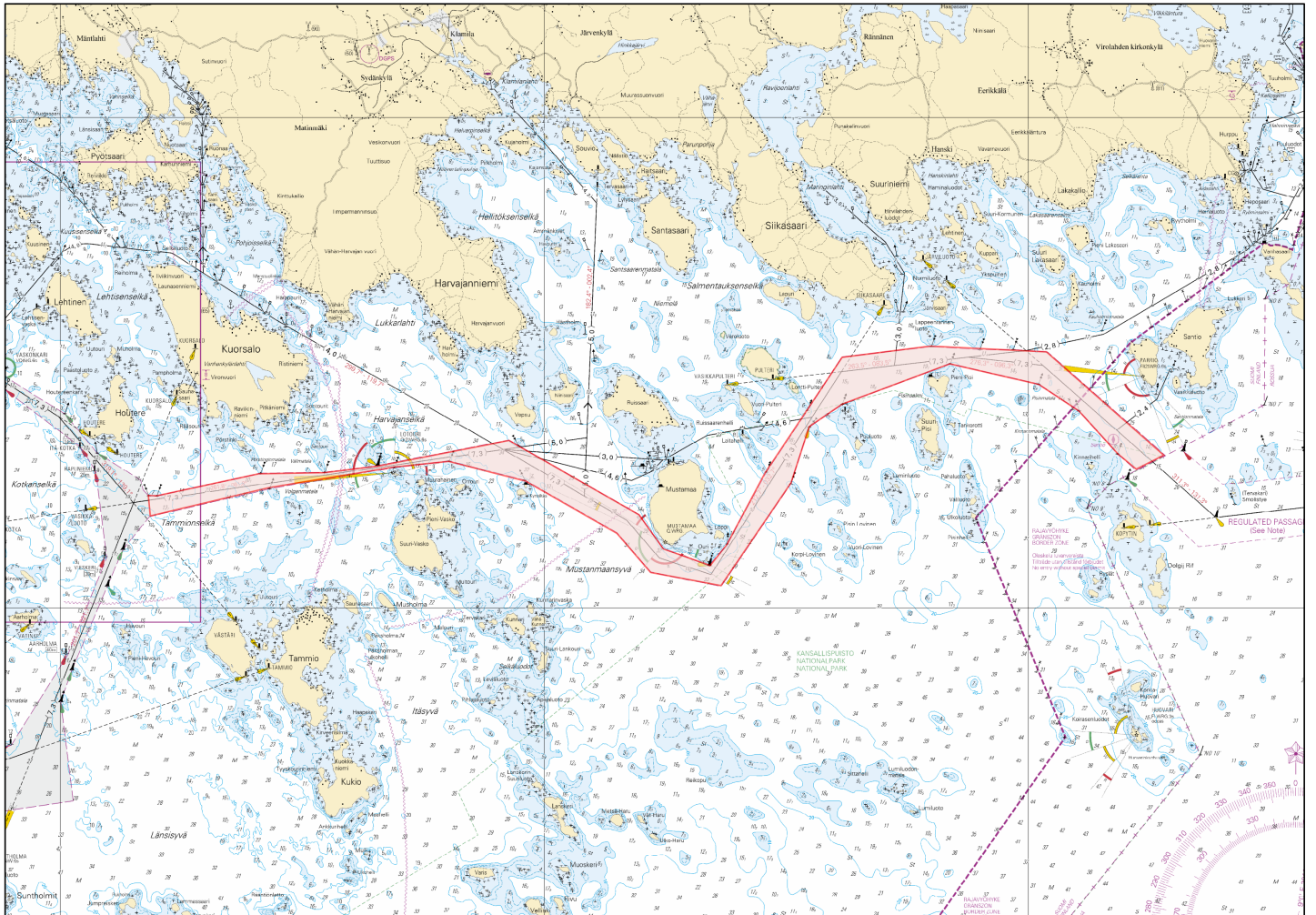

Kuva viitteeksi, karttaotteet ei merikartan mittakaavassa.

(Traficom, Helsinki/Helsingfors 2026)





99/2026

2026-04-09

Viro. Suomenlahti. Paldiski. Majakka Pakri toiminnassa. Turvalaitteet

Kartat	Edellinen
952	95/2026 ↗
A/Helsinki - Tallinna	98/2026 ↗
B/Hanko - Haapsalu, B/Helsinki - Tallinn	96/2026 ↗

Kumotaan: 189(T)/2025 [↗](#)

1	952, A/Helsinki - Tallinna, B/Hanko - Haapsalu, B/Helsinki - Tallinn			
Muuta				
	PAKRI		PAKRI	59°23.25'N 24°02.26'E (C3774)
	LFI.W.15s (exting)		LFI.W.15s	

(NtM 04/70, Tallinn 2026)

100(T)/2026

2026-04-09

Viro. Suomenlahti. Purtse. Loisto Moldova sammutettu. Turvalaitteet

Kartat	Edellinen
951	98/2026 ↗

Ajankohta: toistaiseksi

1	Loisto on sammutettu korjaustöiden ajaksi.			
2	951			
Muuta				
	MOLDOVA			59°25.93'N 27°03.31'E
	FI.W.3s56m12M (exting)			

(Est NtM 04/75(T), Tallinn 2026)

101(T)/2026

2026-04-09

Venäjä. Suomenlahti. TSS OFF ROOSHER ISLAND. Tiedonanto uusitaan.
Turvalaitteet

Kartat

951

A/INDEX, A/INDEX

Edellinen

100/2026 [↗](#)

99/2026 [↗](#)

Ajankohta: Toistaiseksi

Kumotaan: 20(T)/2021 [↗](#)

1

951, A/INDEX, A/INDEX

Muuta



RODSER
Fl(2)W. 15s
(exting)
Racon (W)

59°58.1'N

26°40.9'E

(NtM 11/1020(T)/2026, St. Petersburg)

Saaristomeri

*102/2026

2026-04-09

Suomi. Saaristomeri. Turun satama. Rakennustyöt. Työt saatu päätökseen.
Alueet ja rajat

Kartat		Edellinen
26	(INT 1189)	89/2026 ↗
190, 190.C	(INT 1158)	64/2026 ↗
706, 706.A		/

Kumotaan: 64(T)/2026 [↗](#)

1 26, 190, 190.C, 706, 706.A

Poista		(1)	60°26.35'N	22°13.15'E
	Seuraavien pisteiden väliltä:	(2)	60°26.23'N	22°13.07'E
		(3)	60°26.17'N	22°12.96'E
	Rakennustyöt	(4)	60°26.15'N	22°12.99'E
		(5)	60°26.19'N	22°13.13'E
		(6)	60°26.36'N	22°13.20'E

*103(T)/2026

2026-04-09

Suomi. Saaristomeri. Kaarina. Kuusistonsalmi. Sillanrakennustyöt.
Tiedonanto uusitaan. Alueet ja rajat. Alikulkukorkeudet

Kartat

705

Edellinen

90/2026 [↗](#)

Ajankohta: n. 31.10.2028 asti

Kumotaan: 90(T)/2026 [↗](#)

1		705	Sillanrakennustyöt välillä:	(1) 60°23.513'N 22°20.918'E
Lisää				(2) 60°23.384'N 22°21.027'E
2				
Rajoituksia vesiliikenteeseen. Venereitti on kokonaan suljettu vesiliikenteeltä talvikauden ajaksi ja voidaan sulkea veneilykaudella 4-5 tunniksi kerrallaan.				
3		705	Kulkuaukon leveys 15.4.-31.10.	60°23.23'N 22°21.20'E
Lisää				
4		705	Alikulkukorkeus 15.4.-31.10.	60°23.23'N 22°20.90'E
Lisää				
5		705	Kulkuaukon leveys 1.11.-15.4.	60°23.10'N 22°21.20'E
Lisää				
6		705	Alikulkukorkeus 1.11.-15.4.	60°23.10'N 22°20.90'E
Lisää				

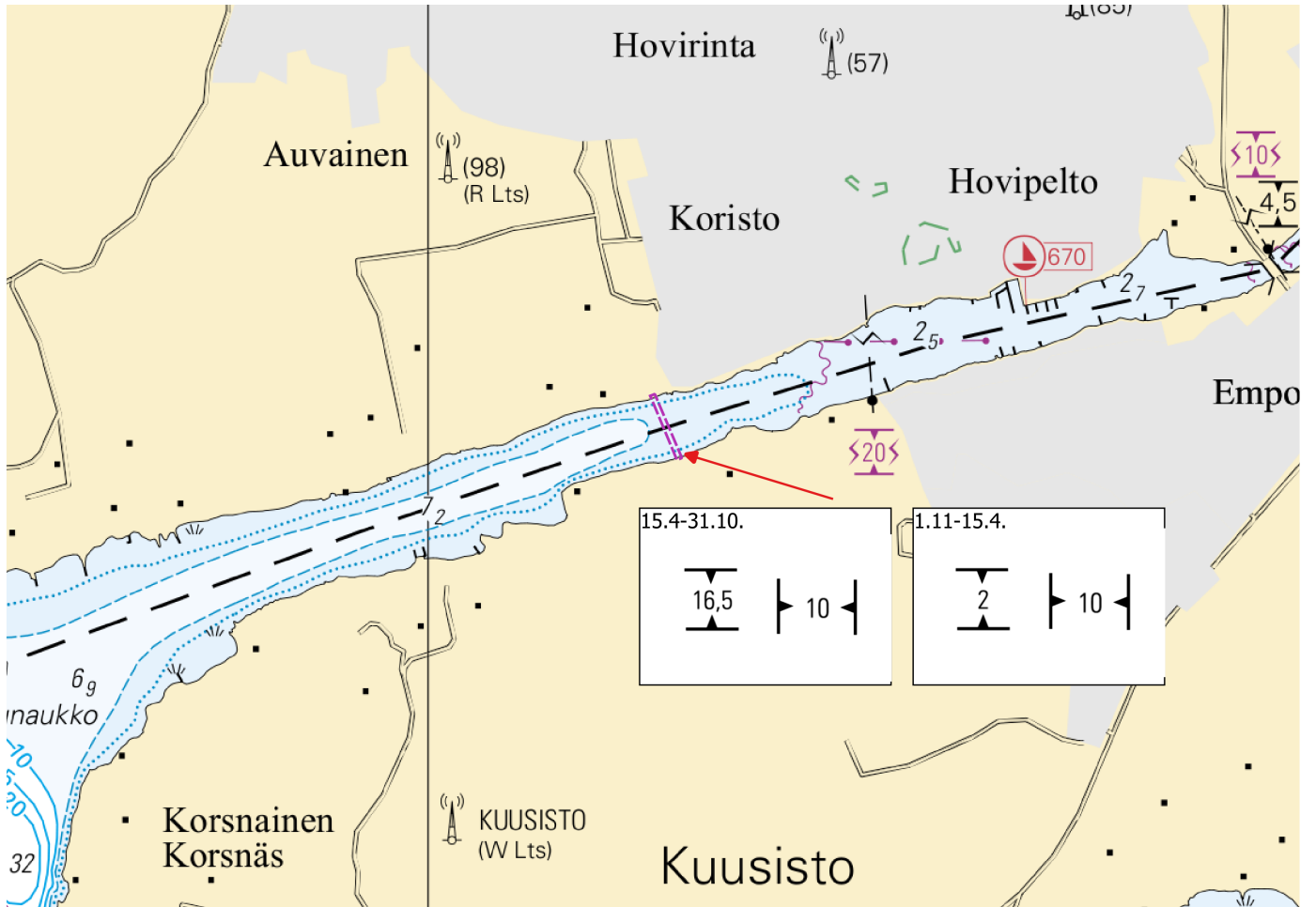

Kuva viitteeksi, karttaotteet ei merikartan mittakaavassa.

(Traficom, Helsinki/Helsingfors 2026)

Perämeri

104/2026

2026-04-09

Ruotsi. Perämeri. Tören E-puoli. Rånöfjärden. Lägenön. Turvalaitteet

Kartat		Edellinen	
958		(INT 1209)	92/2026 ↗

1

958

Poista



65°46.659'N

22°48.984'E

(Ufs 1111/19967, Norrköping 2026)

Voimassa olevat Ennakko- (P) ja Tilapäiset- (T) - tiedonannot (10.04.2026)

Suomenlahti

T&P	Kartat	Suomenlahti
174(T)/2019 ☑	951	Iso Tytärsaaren KA -puoli. Esteet
296(T)/2020 ☑	17, 18, 191, 952, A, B	Helsinki. Sipoo. Alueet ja rajat
65(T)/2022 ☑	A, S	Viipuri. Tuhoutunut loisto. Tiedonanto uusitaan. Turvalaitteet
66(T)/2022 ☑	A, S	Viipuri. Loiston valo poissa toiminnasta. Tiedonanto uusitaan. Turvalaitteet
230(T)/2023 ☑	18, 191, A, B	Helsinki. Hernesaari. Turvalaitteet. Alueet ja rajat
130(T)/2025 ☑	18, 191, A, B	Helsinki. Hernesaari. Tiedonanto uusitaan. Turvalaitteet
176(T)/2025 ☑	18, 191, A, B	Helsinki. Länsisatama...Rajoituksia vesiliikenteeseen. Alueet ja rajat
216(T)/2025 ☑	18, 191, A, B	Helsinki. Sompasaari. Nihti. Alueet ja rajat
228(T)/2025 ☑	18, 191, 192, A, B	Helsinki. Santahamina. Alueet ja rajat
249(T)/2025 ☑	21, B	Raasepori. Tammisaari. (MSL/MW). Esteet
1(T)/2026 ☑	22, 136, B	Hanko. Länsisatama. Rakennustyöt. Turvalaitteet. Alueet ja rajat
22(T)/2026 ☑	18, 191, A, B	Helsinki. Tullisaari. Väylä- ja turvalaitetyöt. Alueet ja rajat
74(T)/2026 ☑	951, A	Kulmamatala. Majakka Krestovyj sammutettu. Tiedonanto uusitaan. Turvalaitteet
75(T)/2026 ☑	18, 191, A, B	Helsinki. Sompasaari...Tiedonanto uusitaan. Turvalaitteet
77(T)/2026 ☑	951, A	Seiskari. Turvalaitteet
100(T)/2026 ☑	951	Purtse. Loisto Moldova sammutettu. Turvalaitteet
101(T)/2026 ☑	951, A	TSS OFF ROOSHER ISLAND. Tiedonanto uusitaan. Turvalaitteet

Saaristomeri

T&P	Kartat	Saaristomeri
284(T)/2025 ☑	26, D	Parainen. Kirjala...Rajoituksia vesiliikenteeseen. Alueet ja rajat
63(T)/2026 ☑	26	Parainen. Kirjala...Tiedonanto uusitaan. Alueet ja rajat
88(T)/2026 ☑	25, 26, 105, 704, B	Parainen. Tervsund. Turvalaitteet
103(T)/2026 ☑	705	Kaarina. Kuusistonsalmi...Tiedonanto uusitaan. Alueet ja rajat. Alikulkukorke...

Ahvenanmeri

T&P	Kartat	Ahvenanmeri
271(T)/2025 ↗	32, 160, 756, 757	Maarianhamina. Länsisatama. Rakennustyöt. Alueet ja rajat
50(T)/2026 ↗	953, 955, 8031	Majakka Grundkallenin KA -puoli. Grundkallegrund...Turvalaitteet

Selkämeri

T&P	Kartat	Selkämeri
165(T)/2025 ↗	955	Söderhamnin Itä -puoli. Loisto Hällgrund sammutettu. Turvalaitteet
241(T)/2025 ↗	956, 957, 8065	Örnsköldsvik. Ullånger. Sammutetut loistot. Turvalaitteet
17(T)/2026 ↗	42, 125	Pori. Tahkoluoto. Tiedonanto uusitaan. Turvalaitteet
52(T)/2026 ↗	955	Gävlen itäpuoli. Loiston Eggegrund KA -puoli...Turvalaitteet
53(T)/2026 ↗	956	Sundsvallin E -puoli. Björkönen...Alueet ja rajat
91(T)/2026 ↗	42, 808, 809	Porin edusta. Mittalaitteita pohjassa. Alueet ja rajat

Merenkurkku

T&P	Kartat	Merenkurkku
247(T)/2024 ↗	48, 820, 956, 957	Vaasa. Johansson. Turvalaitteet
254(T)/2025 ↗	47, 48, 822, 956, 957	Talvikaudeksi poistetut poijut ja viitta. Virtuaali AIS. Turvalaitteet
264(T)/2025 ↗	47, 825, 956, 957, 8061, 8065	TSS IN NORRA KVARKEN. Talvikaudeksi poistetut poijut ja viitat. Turvalaitteet

Perämeri

T&P	Kartat	Perämeri
145(T)/2024 ↗	57, 846, 958, 8071	Hailuoto. Sillanrakennustyöt. Alueet ja rajat
164(T)/2024 ↗	57, 119, 846	Oulu. Pikisaari. Väylät
83(T)/2025 ↗	57, 846	Hailuoto. Riutunkarin sekä Huikun sillan veneilyaukot.
257(T)/2025 ↗	60, 958	Talvikaudeksi poistetut poijut. Virtuaali AIS. Turvalaitteet
266(T)/2025 ↗	57, 846	Hailuoto. Huikun sillan veneilyaukko. Alueet ja rajat

Vuoksen vesistö

T&P	Kartat	Vuoksen vesistö
-	-	

Kymijoen vesistö

T&P	Kartat	Kymijoen vesistö
-	-	

Kokemäenjoen vesistö

T&P	Kartat	Kokemäenjoen vesistö
-	-	

Oulujoen vesistö

T&P	Kartat	Oulujoen vesistö
-	-	

Paatsjoen vesistö

T&P	Kartat	Paatsjoen vesistö
-	-	

Saimaan kanava

T&P	Kartat	Saimaan kanava
247(T)/2025 🔗		Saimaan kanava suljettu talvikaudeksi.

Pohjoinen Itämeri

T&P	Kartat	Pohjoinen Itämeri
11(T)/2024 ↗	952, 953, 954	Hiidenmaa. Tahkuna. Loisto Lehtma sammutettu. Turvalaitteet
259(T)/2025 ↗	952, 953, 954	Hiidenmaa. Lehtma. Poistettu luotsinkohtauspaikka. Luotsaus

Tiedotuksia

T&P	Kartat	Tiedotuksia
137(T)/2023 ↗		Helsinki. Korkeasaari. Sillanrakennustyöt. Rajoituksia vesiliikenteeseen.