



Underrättelser för sjöfarande

UfS 10/2026

Notiser: 95 - 104 / 10.04.2026



Innehållsförteckning

Titel	Sida
Index enligt område	2
Kortindex	3
Finska viken	4
Skärgårdshavet	11
Bottenviken	15
Preliminära (P) och Tillfälliga (T) notiser i kraft (10.04.2026)	16

Index enligt område

Finska viken	Kort
*95/2026	20, 21, 22, 952, B
*96/2026	B
*97/2026	13, 14, 101, A
*98/2026	13, 14, 101, 951, A
99/2026	952, A, B
100(T)/2026	951
101(T)/2026	951, A

Skärgårdshavet	Kort
*102/2026	26, 190, 706
*103(T)/2026	705

Bottenviken	Kort
104/2026	958

Kortindex

Kort	Notiser
13	*97/2026, *98/2026
14	*97/2026, *98/2026
20	*95/2026
21	*95/2026
22	*95/2026
26	*102/2026
101	*97/2026, *98/2026
190	*102/2026
705	*103(T)/2026
706	*102/2026
951	*98/2026, 100(T)/2026, 101(T)/2026
952	*95/2026, 99/2026
958	104/2026
A	*97/2026, *98/2026, 99/2026, 101(T)/2026
B	*95/2026, *96/2026, 99/2026

Finska viken





*95/2026

2026-04-09

Finland. Finska viken. Raseborg. Säkerhetsanordningar

Kort	Föregående
20, 20.A	(INT 1252) 84/2026 ↗
21, 21.A	(INT 1253) 84/2026 ↗
22	(INT 1254) 87/2026 ↗
952	89/2026 ↗
B632, B632.1, B633, B633.1, B635, B636, B636.1	88/2026 ↗

1	20, B633, B633.1			
Stryk		59°54.962'N	23°44.875'E	12001
2	20, B632			
Stryk		59°57.264'N	23°50.655'E	38471
3	20, 20.A, B632			
Stryk		59°58.341'N	23°52.235'E	74123
4	20, 20.A, B632, B632.1			
Stryk		59°59.093'N	23°53.522'E	38479
5	21, 22, B636			
Flytta		Från 59°49.136'N 23°09.907'E		
		Till 59°49.116'N 23°09.900'E		11790
6	21, 21.A, B635, B636, B636.1			
Flytta		Från 59°50.085'N 23°14.796'E		
		Till 59°50.090'N 23°14.787'E		39474
7	20, B633, B633.1			
Flytta		Från 59°55.047'N 23°44.935'E		
		Till 59°55.006'N 23°44.996'E		12072

8	20, 952, B632, B633		
Flytta		Från	59°56.158'N 23°48.311'E
		Till	59°56.175'N 23°48.372'E 12735
9	20, 20.A, B632, B632.1		
Flytta		Från	59°58.675'N 23°52.854'E
		Till	59°58.657'N 23°52.812'E 38478
10	20, 20.A, B632, B632.1		
Flytta		Från	59°59.123'N 23°53.497'E
		Till	59°59.130'N 23°53.500'E 12737
11	20, 20.A, B632, B632.1		
Flytta		Från	59°59.137'N 23°53.544'E
		Till	59°59.130'N 23°53.543'E 12010
12	20, 20.A, B632, B632.1		
Flytta		Från	59°59.183'N 23°53.613'E
		Till	59°59.167'N 23°53.586'E 12011

(Traficom, Helsinki/Helsingfors 2026)

*96/2026

2026-04-09

Finland. Finska viken. Raseborg. Jomalvik. Farleder

Kort

B634

Föregående

95/2026 [↗](#)

1	B634		
Inför	— $\langle 0,6 \rangle$ —	Mellan följande positioner:	(1) 59°55.517'N 23°29.433'E
			(2) 59°55.940'N 23°29.132'E
		Stryk den tidigare mittlinjen	(3) 59°56.013'N 23°29.063'E
			(4) 59°56.161'N 23°28.834'E



Bild för referens, kortutdrag inte i sjökortets skala.

(Traficom, Helsinki/Helsingfors 2026)

*97/2026

2026-04-09

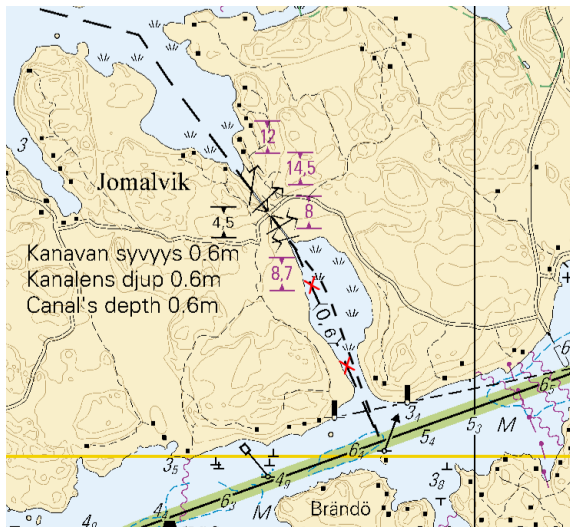
Finland. Finska viken. Fredrikshamn. Houtere. Farledsavsnitten har öppnats för sjötrafik. Farleder

Kort		Föregående
13	(INT 1245)	27/2026 ↗
14	(INT 1246)	42/2026 ↗
101.B	(INT 12461)	85/2026 ↗
A/INDEX, A607		85/2026 ↗

Utgår: 26(T)/2026 [↗](#)

1	13, 14, 101.B, A/INDEX, A607		
Inför $\langle 7,3 \rangle$	Mellan följande positioner:	(1)	60°27.85'N 27°17.12'E
		(2)	60°26.44'N 27°20.85'E



Bild för referens, kortutdrag inte i sjökortets skala.

(Traficom, Helsinki/Helsingfors 2026)

*98/2026

2026-04-09

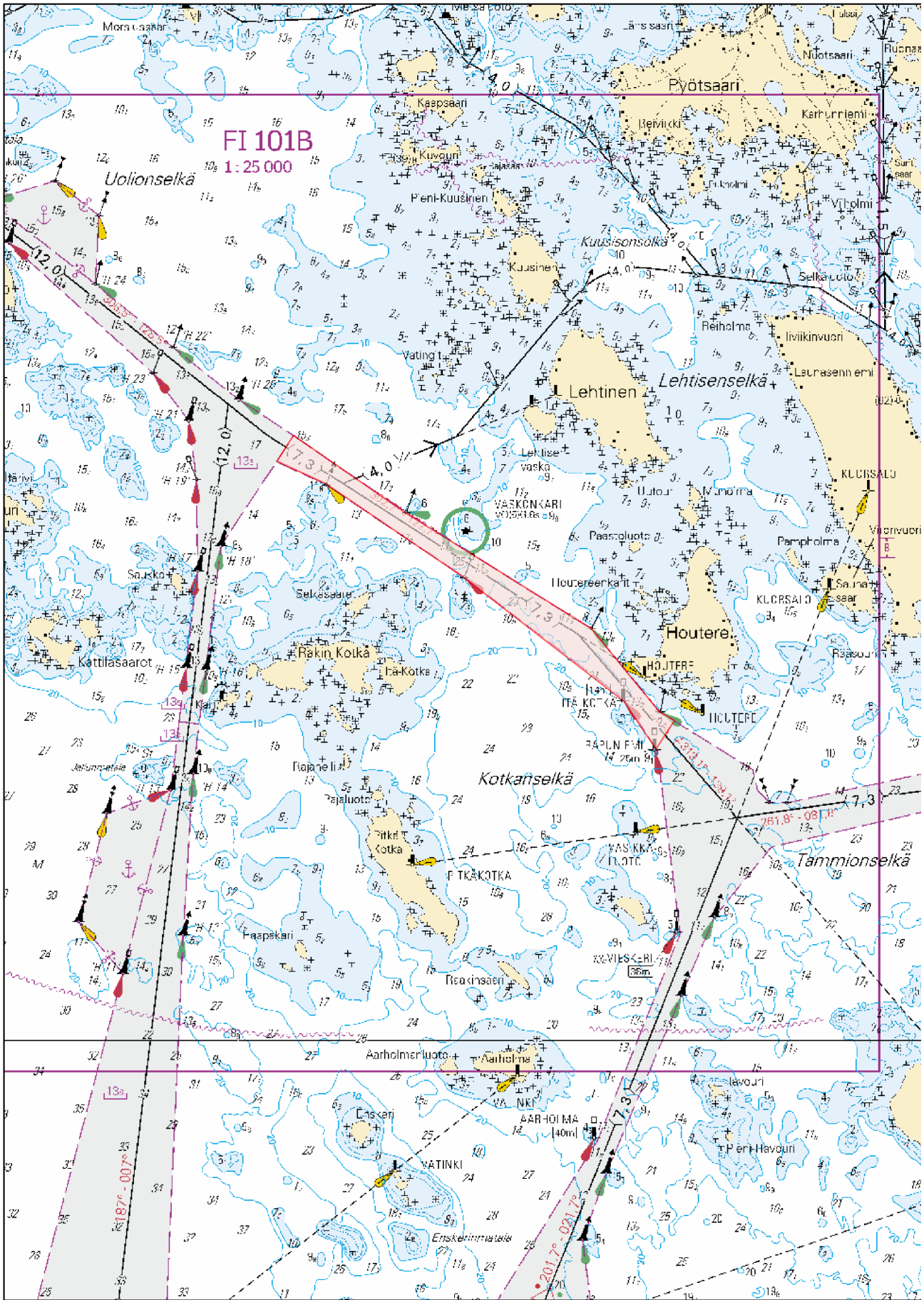
Finland. Finska viken. Vederlax. Kuorsalo. Farledsavsnitten har öppnats för sjötrafik. Farleder

Kort		Föregående
13	(INT 1245)	97/2026 ↗
14	(INT 1246)	97/2026 ↗
101.B	(INT 12461)	97/2026 ↗
951		85/2026 ↗
A/INDEX, A600.B, A604, A605, A607		97/2026 ↗

Utgå: 27(T)/2026 [↗](#)

1 13, 14, 101.B, 951, A/INDEX, A600.B, A604, A605, A607

Inför $\langle 7,3 \rangle$

Farleden öppnad mellan följande positioner:

(1)	60°26.07'N	27°21.51'E
(2)	60°26.49'N	27°42.58'E

2



Bild för referens, kortutdrag inte i sjökortets skala.

(Traficom, Helsinki/Helsingfors 2026)



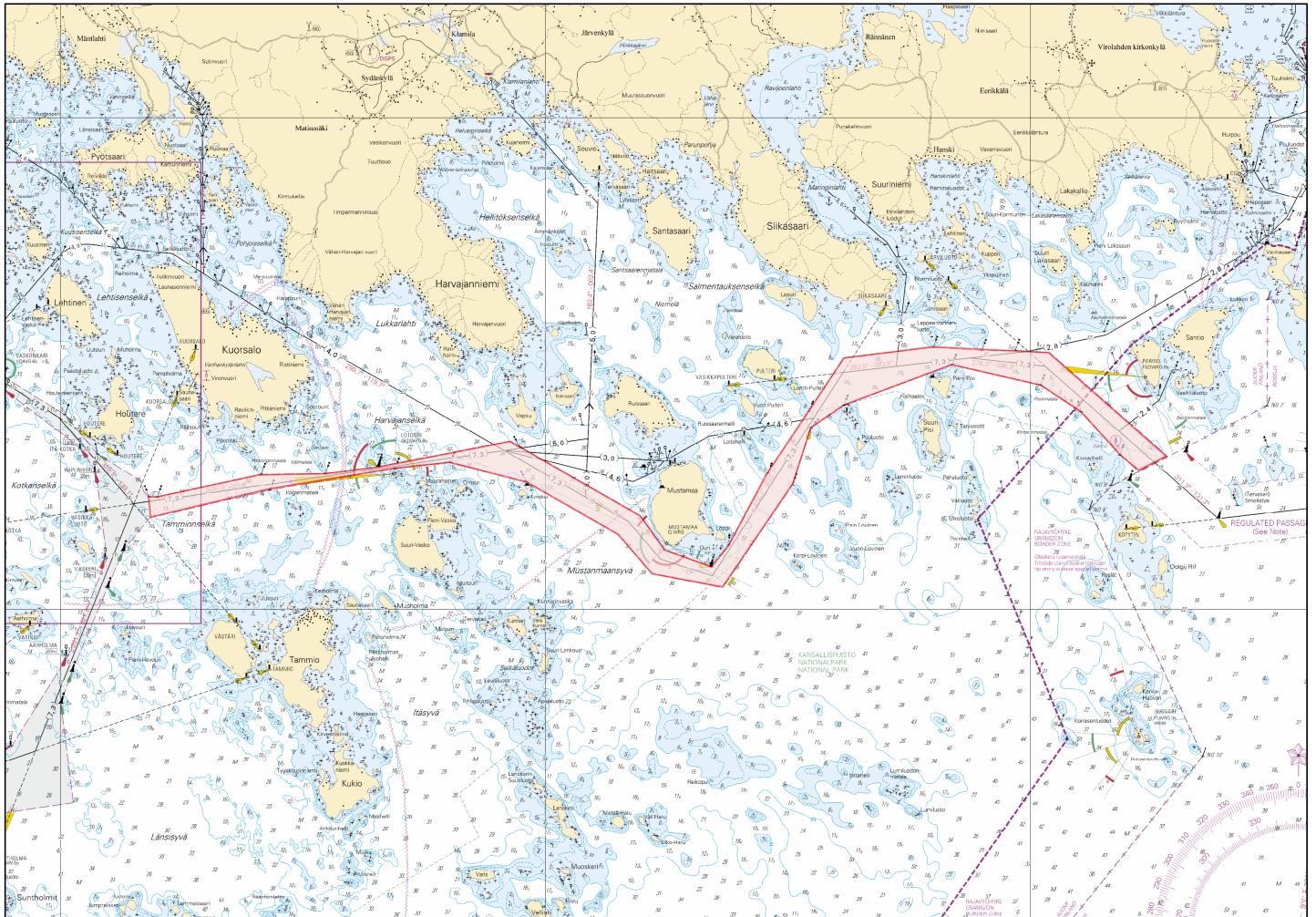

99/2026

2026-04-09

Estland. Finska viken. Paldiski. Fyren Pakri i funktion.
Säkerhetsanordningar

Kort	Föregående
952	95/2026 ↗
A/Helsinki - Tallinna	98/2026 ↗
B/Hanko - Haapsalu, B/Helsinki - Tallinn	96/2026 ↗

Utgår: 189(T)/2025 [↗](#)

1	952, A/Helsinki - Tallinna, B/Hanko - Haapsalu, B/Helsinki - Tallinn			
Ändra				
	PAKRI LFI.W.15s (exting)		PAKRI LFI.W.15s	59°23.25'N 24°02.26'E (C3774)

(NtM 04/70, Tallinn 2026)

100(T)/2026

2026-04-09

Estland. Finska viken. Purtse. Fyren Moldova släckt. Säkerhetsanordningar

Kort	Föregående
951	98/2026 ↗

Tidpunkt: tills vidare

1	Under reparationsarbetet är fyrens ljus ur bruk.			
2	951			
Ändra				
	MOLDOVA Fl.W.3s56m12M (exting)			59°25.93'N 27°03.31'E

(Est NtM 04/75(T), Tallinn 2026)

101(T)/2026

2026-04-09

Ryssland. Finska viken. TSS OFF ROOSHER ISLAND. Underrättelsen
upprepas. Säkerhetsanordningar

Kort	Föregående
951	100/2026 ↗
A/INDEX, A/INDEX	99/2026 ↗

Tidpunkt: Tills vidare

Utgår: 20(T)/2021 [↗](#)

1 951, A/INDEX, A/INDEX

Ändra



RODSER
Fl(2)W. 15s
(exting)
Racon (W)

59°58.1'N 26°40.9'E

(NtM 11/1020(T)/2026, St. Petersburg)

Skärgårdshavet

*102/2026

2026-04-09

Finland. Skärgårdshavet. Åbo hamn. Byggnadsarbeten. Arbetet har slutförts. Områden och gränser

Kort		Föregående
26	(INT 1189)	89/2026 ↗
190, 190.C	(INT 1158)	64/2026 ↗
706, 706.A		/

Utgår: 64(T)/2026 [↗](#)

1	26, 190, 190.C, 706, 706.A		
Stryk	Mellan följande positioner: Byggnadsarbeten	(1)	60°26.35'N 22°13.15'E
		(2)	60°26.23'N 22°13.07'E
		(3)	60°26.17'N 22°12.96'E
		(4)	60°26.15'N 22°12.99'E
		(5)	60°26.19'N 22°13.13'E
		(6)	60°26.36'N 22°13.20'E



Bild för referens, kortutdrag inte i sjökortets skala.

(Traficom, Helsinki/Helsingfors 2026)

*103(T)/2026

2026-04-09

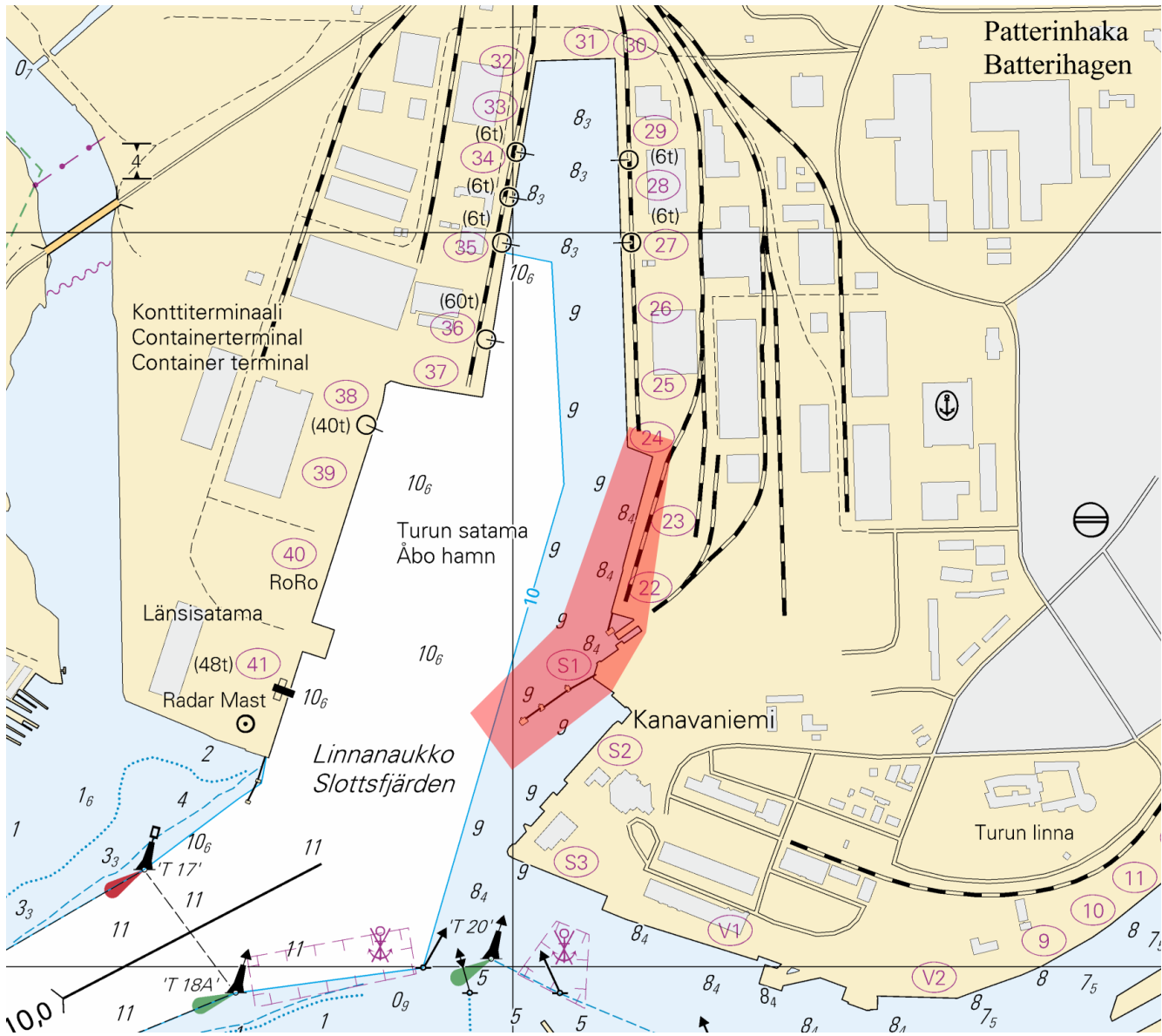



Finland. Skärgårdshavet. S:T Karins. Kustö sund. Brobyggnadsarbeten.
Underrättelsen upprepas. Områden och gränser. Segelfri höjd

Kort
705

Föregående
90/2026 [↗](#)

Tidpunkt: till ca 31.10.2028

Utgår: 90(T)/2026 [↗](#)

1		705	Brobyggnadsarbeten mellan följande positioner:	(1) 60°23.513'N 22°20.918'E	
				(2) 60°23.384'N 22°21.027'E	
2			Begränsningar i sjötrafiken. Båtrutt är helt stängd för sjötrafik under vintersäsongen och kan stängas under båtsäsongen i 4-5 timmar åt gången.		
3		705	Fri bredd 15.4.-31.10.	60°23.23'N	22°21.20'E
4		705	Segelfri höjd 15.4.-31.10.	60°23.23'N	22°20.90'E
5		705	Fri bredd 1.11.-15.4.	60°23.10'N	22°21.20'E
6		705	Segelfri höjd 1.11.-15.4.	60°23.10'N	22°20.90'E



Bild för referens, kortutdrag inte i sjökortets skala.

(Traficom, Helsinki/Helsingfors 2026)

Bottenviken

104/2026

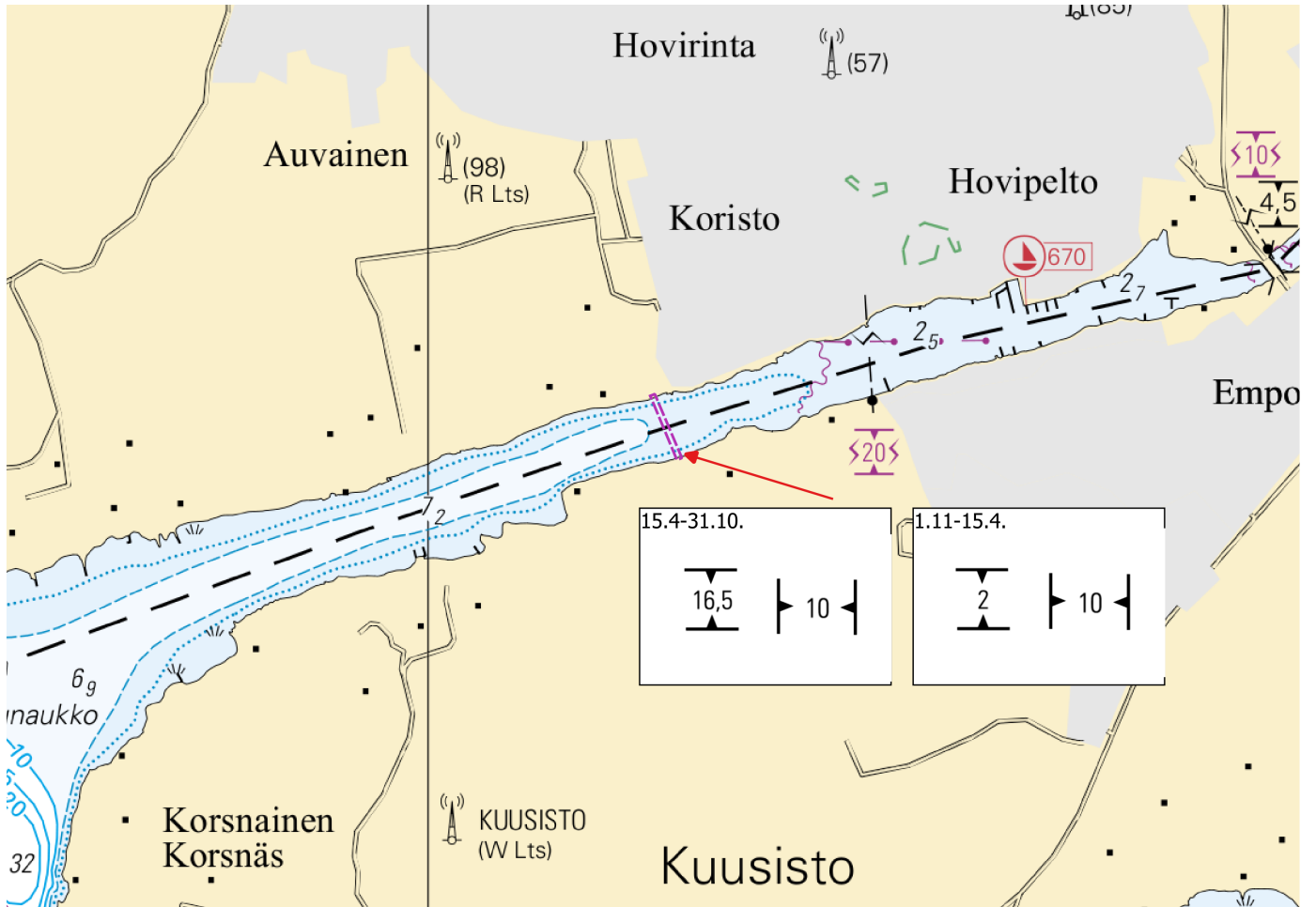
2026-04-09

Sverige. Bottenviken. S om Töre. Rånöfjärden. Lägenön.
Säkerhetsanordningar

Kort	Föregående
958	(INT 1209) 92/2026 ↗

1	958				
Stryk	↓		65°46.659'N	22°48.984'E	

(Ufs 1111/19967, Norrköping 2026)

Preliminära (P) och Tillfälliga (T) notiser i kraft (10.04.2026)

Finska viken

T&P	Kort	Finska viken
174(T)/2019 ↗	951	SO om Bol'soj Tjuters. Hinder
296(T)/2020 ↗	17, 18, 191, 952, A, B	Helsingfors. Sibbo. Områden och gränser
65(T)/2022 ↗	A, S	Viborg. Förstört sjömärke med fyrljus...Säkerhetsanordningar
66(T)/2022 ↗	A, S	Viborg. Ljuset på fyren ur bruk...Säkerhetsanordningar
230(T)/2023 ↗	18, 191, A, B	Helsingfors. Ärtholmen. Säkerhetsanordningar. Områden och gränser
130(T)/2025 ↗	18, 191, A, B	Helsingfors. Ärtholmen. Underrättelsen upprepas. Säkerhetsanordningar
176(T)/2025 ↗	18, 191, A, B	Helsingfors. Västra hamnen...Områden och gränser
216(T)/2025 ↗	18, 191, A, B	Helsingfors. Sumparn. Nihti. Områden och gränser
228(T)/2025 ↗	18, 191, 192, A, B	Helsingfors. Sandhamn. Områden och gränser
249(T)/2025 ↗	21, B	Raseborg. Ekenäs. (MSL/MW). Hinder
1(T)/2026 ↗	22, 136, B	Hangö. Västerhamn...Säkerhetsanordningar. Områden och gränser
22(T)/2026 ↗	18, 191, A, B	Helsingfors. Turholm...Områden och gränser
74(T)/2026 ↗	951, A	Krestovj. Fyren Krestovj släckt...Säkerhetsanordningar
75(T)/2026 ↗	18, 191, A, B	Helsingfors. Sumparn...Underrättelsen upprepas. Säkerhetsanordningar
77(T)/2026 ↗	951, A	Seitskär. Säkerhetsanordningar
100(T)/2026 ↗	951	Purtse. Fyren Moldova släckt. Säkerhetsanordningar
101(T)/2026 ↗	951, A	TSS OFF ROOSHER ISLAND. Underrättelsen upprepas. Säkerhetsanordningar

Skärgårdshavet

T&P	Kort	Skärgårdshavet
284(T)/2025 ↗	26, D	Pargas. Kirjala...Begränsningar i sjötrafiken. Områden och gränser
63(T)/2026 ↗	26	Pargas. Kirjala...Underrättelsen upprepas. Områden och gränser
88(T)/2026 ↗	25, 26, 105, 704, B	Pargas. Tervsund. Säkerhetsanordningar
103(T)/2026 ↗	705	S:T Karins. Kustö sund...Områden och gränser. Segelfri höjd

Ålands hav

T&P	Kort	Ålands hav
271(T)/2025 ↗	32, 160, 756, 757	Mariehamn. Västerhamn. Byggnadsarbeten. Områden och gränser
50(T)/2026 ↗	953, 955, 8031	SO om fyren Grundkallen. Grundkallegrund...Säkerhetsanordningar

Bottenhavet

T&P	Kort	Bottenhavet
165(T)/2025 ↗	955	O om Söderhamn. Fyren Hällgrund släckt. Säkerhetsanordningar
241(T)/2025 ↗	956, 957, 8065	Örnsköldsvik. Ullånger. Fyran släckta. Säkerhetsanordningar
17(T)/2026 ↗	42, 125	Björneborg. Vetenskär. Underrättelsen upprepas. Säkerhetsanordningar
52(T)/2026 ↗	955	O om Gävle. SO om om fyren Eggegrund...Säkerhetsanordningar
53(T)/2026 ↗	956	S om Sundsvall. Björkönen...Opålitliga sektorer. Områden och gränser
91(T)/2026 ↗	42, 808, 809	Utanför Björneborg. Mätutrustning på havsbotten. Områden och gränser

Kvarken

T&P	Kort	Kvarken
247(T)/2024 ↗	48, 820, 956, 957	Vasa. Johansson. Säkerhetsanordningar
254(T)/2025 ↗	47, 48, 822, 956, 957	Bojar och prick tillfälligt indragna för vintern. Virtuellt AIS. Säkerhetsa...
264(T)/2025 ↗	47, 825, 956, 957, 8061, 8065	TSS IN NORRA KVARKEN. Bojar och prickar tillfälligt indragna för vintern. S...

Bottenviken

T&P	Kort	Bottenviken
145(T)/2024 ↗	57, 846, 958, 8071	Karlö. Brobyggnadsarbeten. Områden och gränser
164(T)/2024 ↗	57, 119, 846	Uleåborg. Pikisaari. Farleder
83(T)/2025 ↗	57, 846	Karlö. Båtpassager vid broarna i Riutunkari och Huikku.
257(T)/2025 ↗	60, 958	Bojar tillfälligt indragna för vintern. Virtuellt AIS. Säkerhetsanordningar
266(T)/2025 ↗	57, 846	Karlö. Båtpassager vid bro i Huikku. Områden och gränser

Vuoksens vattendrag

T&P	Kort	Vuoksens vattendrag
-	-	

Kymmene älvs vattendrag

T&P	Kort	Kymmene älvs vattendrag
-	-	

Kumo älvs vattendrag

T&P	Kort	Kumo älvs vattendrag
-	-	

Ule älvs vattendrag

T&P	Kort	Ule älvs vattendrag
-	-	

Paatsjoki vattendrag

T&P	Kort	Paatsjoki vattendrag
-	-	

Saima kanal

T&P	Kort	Saima kanal
247(T)/2025 🔗		Saima kanal stängt för vintersäsongen.

Norra Östersjön

T&P	Kort	Norra Östersjön
11(T)/2024 ↗	952, 953, 954	Dagö. Tahkuna. Fyren Lehtma släckt. Säkerhetsanordningar
259(T)/2025 ↗	952, 953, 954	Dagö. Lehtma. Indraget lotsbordningsplats. Lotsning

Upplysningar

T&P	Kort	Upplysningar
137(T)/2023 ↗		Helsingfors. Högholmen. Brobyggnadsarbeten. Begränsningar i sjötrafiken.