



Underrättelser för sjöfarande

UfS 1/2026

Notiser: 1 - 7 / 10.01.2026



Innehållsförteckning

Titel	Sida
Index enligt område	2
Kortindex	3
Finska viken	4
Skärgårdshavet	6
Bottenhavet	7
Vuoksens vattendrag	8
Kymmene älvs vattendrag	9
Upplysningar	11
Preliminära (P) och Tillfälliga (T) notiser i kraft (09.01.2026)	12

Index enligt område

Finska viken

Kort

*1(T)/2026

22, 136, B

Skärgårdshavet

Kort

*2/2026

29, D

Bottenhavet

Kort

*3/2026

40, 801, D

Vuoksens vattendrag

Kort

*4/2026

213

Kymmene älvs vattendrag

Kort

*5/2026

302

*6/2026

303

Upplysningar

Kort

*7/2026

Kortindex

Kort	Notiser
22	*1(T)/2026
29	*2/2026
40	*3/2026
136	*1(T)/2026
213	*4/2026
302	*5/2026
303	*6/2026
801	*3/2026
B	*1(T)/2026
D	*2/2026, *3/2026

Finska viken

*1(T)/2026

2026-01-09

Finland. Finska viken. Hangö. Västerhamn. Byggnadsarbeten. Säkerhetsanordningar. Områden och gränser

Kort		Föregående
22	(INT 1254)	164/2025 ↗
136, 136.B	(INT 1154)	271/2024 ↗
B636, B637.1, B638		274/2025 ↗

Tidpunkt: till ca 1.6.2027

1		22, 136, 136.B, B636, B637.1, B638			
Inför			59°49.204'N	22°56.752'E	89427
2		22, 136, 136.B, B636, B637.1, B638			
Inför			59°49.224'N	22°56.856'E	89429
3		22, 136, 136.B, B636, B637.1, B638			
Inför			59°49.241'N	22°57.059'E	89430
4		22, 136, 136.B, B636, B637.1, B638			
Inför			59°49.242'N	22°57.112'E	89431
5		22, 136, 136.B, B636, B637.1, B638			
Inför			59°49.232'N	22°57.147'E	89428
6		22, 136, 136.B, B636, B637.1, B638			
Inför		Mellan följande positioner:	(1) 59°49.204'N	22°56.752'E	
			(2) 59°49.224'N	22°56.856'E	
			(3) 59°49.241'N	22°57.059'E	
			(4) 59°49.242'N	22°57.112'E	
			(5) 59°49.237'N	22°57.141'E	
			(6) 59°49.232'N	22°57.147'E	



Bild för referens, kortutdrag inte i sjökortets skala.

(Traficom, Helsinki/Helsingfors 2026)

Skärgårdshavet

*2/2026

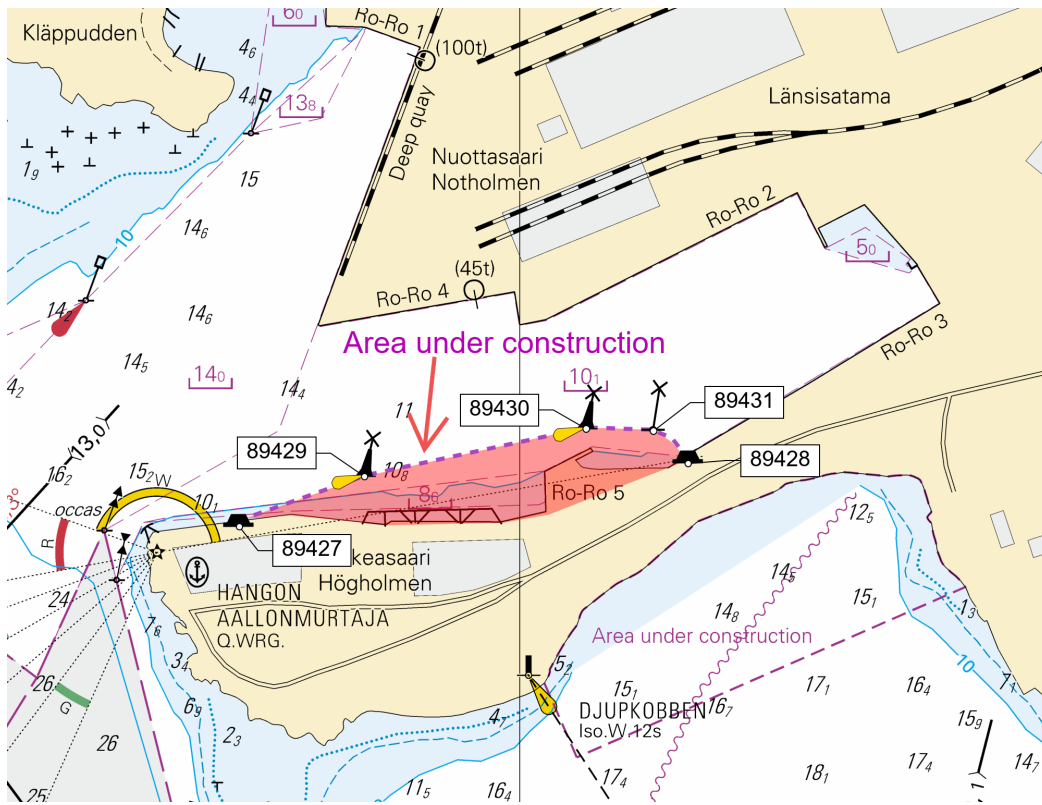
2026-01-09

Finland. Skärgårdshavet. Pargas. Jumo. Säkerhetsanordningar

Kort

29

(INT 1192)

Föregående

/

D725

284/2025 [↗](#)

1

29, D725

Ändra



60°27.348'N

21°24.612'E

5078

(Traficom, Helsinki/Helsingfors 2026)

Bottenhavet

*3/2026

2026-01-09

Finland. Bottenhavet. Gustavs. Lehmänkurkku. Kiparluoto. Kablar och rörledning

Kort	Föregående
40	(INT 1131) 205/2025 ↗
801, 801.B	156/2025 ↗
D723, D723.3	2/2026 ↗

1 40, 801, 801.B, D723, D723.3

Stryk



Mellan följande positioner:

(1) 60°39.903'N 21°19.255'E
(2) 60°40.055'N 21°19.706'E

2 40, 801, 801.B, D723, D723.3

Stryk



60°39.90'N 21°19.13'E



Bild för referens, kortutdrag inte i sjökortets skala.

(Traficom, Helsinki/Helsingfors 2026)

Vuoksens vattendrag

*4/2026

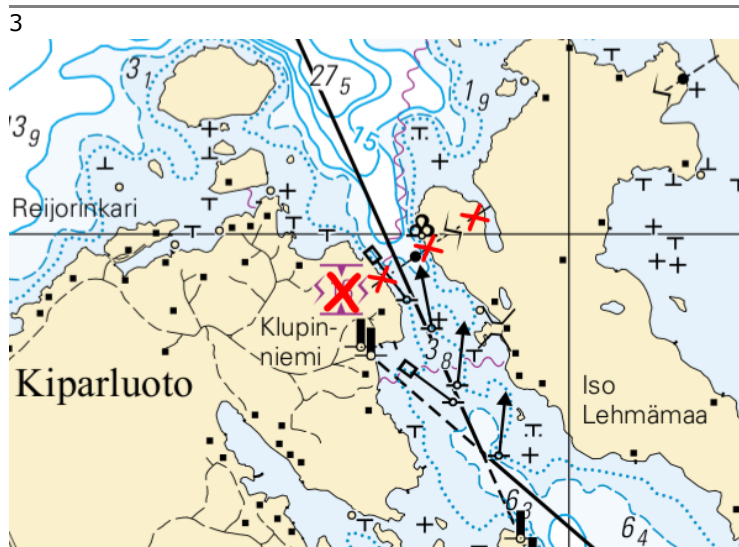
2026-01-09

Finland. Vuoksens vattendrag. Puumala. Selkäsaari. Säkerhetsanordningar

	Kort				Föregående
	213				/
1		213			
Stryk	↓		61°28.272'N	28°08.147'E	14198
2		213			
Ändra	↓ →		61°28.382'N	28°08.561'E	14199
3		213			
Stryk	— — — —	Enslinjen mellan följande positioner:	(1) 61°28.382'N	28°08.561'E	
			(2) 61°28.037'N	28°07.246'E	

(Traficom, Helsinki/Helsingfors 2026)

Kymmene älvs vattendrag

*5/2026

2026-01-09

Finland. Kymmene älvs vattendrag. Heinola. Vasikkasaari. Kablar och rörledning

Kort	Föregående
302	/

1 302

(1) 61°13.808'N 25°58.515'E

Inför 

Mellan följande positioner:

(2) 61°13.875'N 25°58.852'E

(3) 61°13.976'N 25°59.083'E



Bild för referens, kortutdrag inte i sjökortets skala.

(Traficom, Helsinki/Helsingfors 2026)

*6/2026

2026-01-09

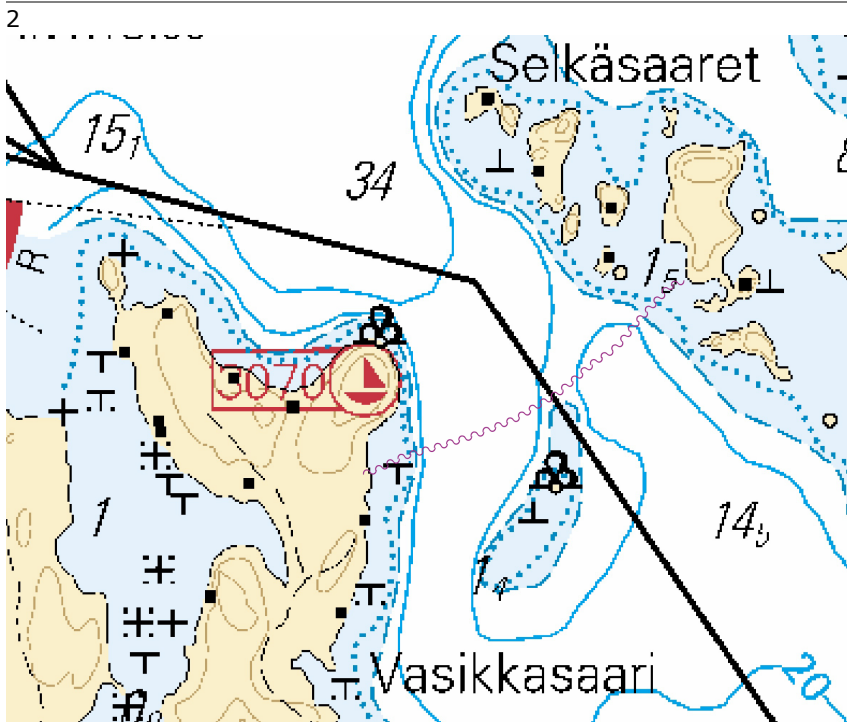
Finland. Kymmene älvs vattendrag. Asikkala. Valtionkärki. Kablar och rörledningar

Kort	Föregående
303	/

1 303

(1) 61°15.350'N 25°46.209'E

Inför 

Mellan följande positioner:

(2) 61°15.513'N 25°46.439'E

(3) 61°15.623'N 25°46.814'E



Bild för referens, kortutdrag inte i sjökortets skala.

(Traficom, Helsinki/Helsingfors 2026)

Upplysningar

*7/2026

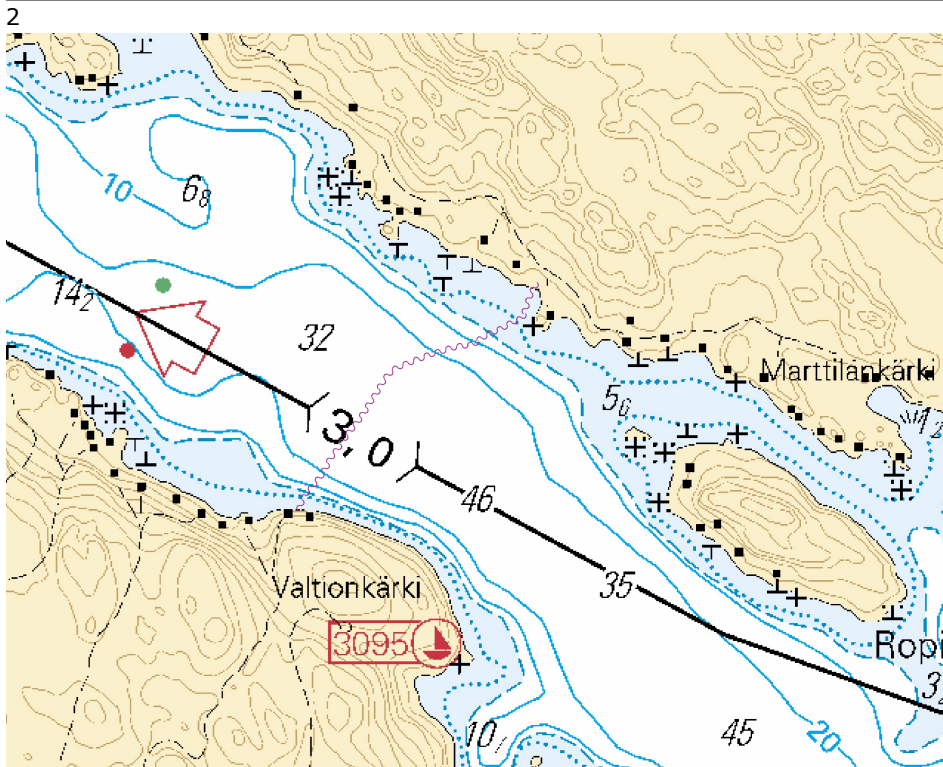
2026-01-09

Finland. Allmän information om sjösäkerhetsanordningar under vinterförhållanden.

Kort

Föregående

Refererar:279/2025 [↗](#)

1

De förhållanden som råder under vinter och vår – såsom kyla, is, snö och rimfrost – kan försämra säkerhetsanordningarnas användbarhet. Säkerhetsanordningar kan vara på fel plats, förstörda eller skadade, och deras ljus kan vara felaktiga eller släckta. Säkerhetsanordningar kan tillfälligt ersättas med virtuella AIS-säkerhetsanordningar. Efter vintern tar granskningen av prickar och bojar flera veckor. Fartyg uppmanas att navigera med försiktighet.

(Traficom, Helsinki/Helsingfors 2026)

Preliminära (P) och Tillfälliga (T) notiser i kraft (09.01.2026)

Finska viken

T&P	Kort	Finska viken
174(T)/2019 ☞	951	SO om Bol'soj Tjuters. Hinder
296(T)/2020 ☞	17, 18, 191, 952, A, B	Helsingfors. Sibbo. Områden och gränser
20(T)/2021 ☞	951, A	TSS OFF ROOSHER ISLAND. Fyren Rodser släckt...Säkerhetsanordningar
228(T)/2021 ☞	951, A	Krestovjy. Fyren Krestovjy släckt...Säkerhetsanordningar
65(T)/2022 ☞	A, S	Viborg. Förstört sjömärke med fyrljus...Säkerhetsanordningar
66(T)/2022 ☞	A, S	Viborg. Ljuset på fyren ur bruk...Säkerhetsanordningar
86(T)/2022 ☞	18, 191, 952, A, B	Helsingfors. Kronberget. Begränsningar i sjötrafiken. Farleder
90(T)/2022 ☞	951	Tiskolovo. Fyren Kajbolovo. Säkerhetsanordningar
230(T)/2023 ☞	18, 191, A, B	Helsingfors. Ärtholmen. Säkerhetsanordningar. Områden och gränser
194(T)/2024 ☞	18, 191, A, B	Helsingfors. Sumparn. Säkerhetsanordningar
78(T)/2025 ☞	15, 16	Lovisa. SÖ om fyren Tiiskeri. ODAS prick. Säkerhetsanordningar
130(T)/2025 ☞	18, 191, A, B	Helsingfors. Ärtholmen. Underrättelsen upprepas. Säkerhetsanordningar
176(T)/2025 ☞	18, 191, A, B	Helsingfors. Västra hamnen...Områden och gränser
189(T)/2025 ☞	952, A, B	Paldiski. Fyren Pakri släckt. Säkerhetsanordningar
211(T)/2025 ☞	15, 16, 101, 103, 951, A	Lovisa. Valkom. Geotekniska bottenundersökningar. Områden och gränser
216(T)/2025 ☞	18, 191, A, B	Helsingfors. Sumparn. Nihti. Områden och gränser
228(T)/2025 ☞	18, 191, 192, A, B	Helsingfors. Sandhamn. Områden och gränser
229(T)/2025 ☞	17, 103, A	Borgå. Sköldvik. Muddring och schaktning. Områden och gränser
249(T)/2025 ☞	21, B	Raseborg. Ekenäs. (MSL/MW). Hinder
1(T)/2026 ☞	22, 136, B	Hangö. Västerhamn...Säkerhetsanordningar. Områden och gränser

Skärgårdshavet

T&P	Kort	Skärgårdshavet
278(T)/2025 ↗	26, 190, D	Åbo hamn. Byggnadsarbeten. Underrättelsen upprepas. Områden och gränser
284(T)/2025 ↗	26, D	Pargas. Kirjala...Begränsningar i sjötrafiken. Områden och gränser

Ålands hav

T&P	Kort	Ålands hav
271(T)/2025 ↗	32, 160, 756, 757	Mariehamn. Västerhamn. Byggnadsarbeten. Områden och gränser

Bottenhavet

T&P	Kort	Bottenhavet
6(T)/2025 ↗	42, 125	Björneborg. Vetenskär. Underrättelsen upprepas. Säkerhetsanordningar
165(T)/2025 ↗	955	O om Söderhamn. Fyren Hällgrund släckt. Säkerhetsanordningar
241(T)/2025 ↗	956, 957, 8065	Örnsköldsvik. Ullånger. Fyrrar släckta. Säkerhetsanordningar

Kvarken

T&P	Kort	Kvarken
247(T)/2024 ↗	48, 820, 956, 957	Vasa. Johansson. Säkerhetsanordningar
254(T)/2025 ↗	47, 48, 822, 956, 957	Bojar och prick tillfälligt indragna för vintern. Virtuellt AIS. Säkerhetsa...
264(T)/2025 ↗	47, 825, 956, 957, 8061, 8065	TSS IN NORRA KVARKEN. Bojar och prickar tillfälligt indragna för vintern. S...

Bottenviken

T&P	Kort	Bottenviken
145(T)/2024 ↗	57, 846, 958, 8071	Karlö. Brobyggnadsarbeten. Områden och gränser
164(T)/2024 ↗	57, 119, 846	Uleåborg. Pikisaari. Farleder
3(T)/2025 ↗	57, 60, 848, 958	Utanför Uleåborg. SV om fyren Oulu 1...Virtuell AIS. Säkerhetsanordningar
83(T)/2025 ↗	57, 846	Karlö. Båtpassager vid broarna i Riutunkari och Huikku.
117(T)/2025 ↗	59, 854	Utanför Torneå. Underhåll av säkerhetsanordningar. Säkerhetsanordningar
257(T)/2025 ↗	60, 958	Bojar tillfälligt indragna för vintern. Virtuell AIS. Säkerhetsanordningar
266(T)/2025 ↗	57, 846	Karlö. Båtpassager vid bro i Huikku. Områden och gränser

Vuoksens vattendrag

T&P	Kort	Vuoksens vattendrag
64(T)/2025 ↗	L	Villmanstrand. Muukonsaari. Säkerhetsanordningar
72(T)/2025 ↗	M	Varkaus. Kortesaaret. Säkerhetsanordningar

Kymmene älvs vattendrag

T&P	Kort	Kymmene älvs vattendrag
-	-	

Kumo älvs vattendrag

T&P	Kort	Kumo älvs vattendrag
-	-	

Ule älvs vattendrag

T&P	Kort	Ule älvs vattendrag
-	-	

Paatsjoki vattendrag

T&P	Kort	Paatsjoki vattendrag
-	-	

Saima kanal

T&P	Kort	Saima kanal
247(T)/2025 ↗		Saima kanal stängt för vintersäsongen.

Norra Östersjön

T&P	Kort	Norra Östersjön
11(T)/2024 ↗	952, 953, 954	Dagö. Tahkuna. Fyren Lehtma släckt. Säkerhetsanordningar
259(T)/2025 ↗	952, 953, 954	Dagö. Lehtma. Indraget lotsbordningsplats. Lotsning

Upplysningar

T&P	Kort	Upplysningar
137(T)/2023 ↗		Helsingfors. Högholmen. Brobyggnadsarbeten. Begränsningar i sjötrafiken.
102(T)/2024 ↗		Pargas. Hessund. Brobyggnadsarbeten.
251(T)/2025 ↗		Skärgårdshavet. Marinövningen Freezing Winds 25.