



Tiedonantoja merenkulkijoille

TM 2/2026

Tiedonannot: 8 - 21 / 20.01.2026



Sisällysluettelo

Otsikko	Sivu
Indeksi alueittain	2
Karttaindeksi	3
Suomenlahti	4
Selkämeri	10
Merenkurkku	12
Perämeri	13
Vuoksen vesistö	15
Voimassa olevat Ennakko- (P) ja Tilapäiset- (T) - tiedonannot (20.01.2026)	16

Indeksi alueittain

Suomenlahti

Kartat

*9(T)/2026	20, 21, 952, B
*10/2026	18, 191, A, B
11/2026	952, A, B
12/2026	952, A, B
*13/2026	17, 103, A
*14/2026	15, 16, 101, 103, 951, A
15/2026	951

Selkämeri

Kartat

*16/2026	40, 734, 801, 802, D
*17(T)/2026	42, 125

Merenkurkku

Kartat

8(T)/2026	47, 825, 8061, 8065
-----------	---------------------

Perämeri

Kartat

18/2026	958
*19/2026	57, 60, 848, 958
*20/2026	59, 854

Vuoksen vesistö

Kartat

*21/2026	218, M, V
----------	-----------

Karttaindeksi

Kartat	Tiedonannot
15	*14/2026
16	*14/2026
17	*13/2026
18	*10/2026
20	*9(T)/2026
21	*9(T)/2026
40	*16/2026
42	*17(T)/2026
47	8(T)/2026
57	*19/2026
59	*20/2026
60	*19/2026
101	*14/2026
103	*13/2026, *14/2026
125	*17(T)/2026
191	*10/2026
218	*21/2026
734	*16/2026
801	*16/2026
802	*16/2026
825	8(T)/2026
848	*19/2026
854	*20/2026
951	*14/2026, 15/2026
952	*9(T)/2026, 11/2026, 12/2026
958	18/2026, *19/2026
8061	8(T)/2026
8065	8(T)/2026
A	*10/2026, 11/2026, 12/2026, *13/2026, *14/2026
B	*9(T)/2026, *10/2026, 11/2026, 12/2026
D	*16/2026
M	*21/2026
V	*21/2026

Suomenlahti

*9(T)/2026

2026-01-20

Suomi. Suomenlahti. Raasepori. Talvikaudeksi suljettu väylänosa. Väylät

Kartat

20
21
952
B633, B635, B/Hanko - Haapsalu

Edellinen

(INT 1252)	273/2025 ↗
(INT 1253)	249/2025 ↗
	262/2025 ↗
	1/2026 ↗

Ajankohta: Toistaiseksi

1
Väyläosuus Kalvholmen-Träskön on suljettu vesiliikenteeltä talvikauden ajaksi.

2 20, 21, 952, B633, B635, B/Hanko - Haapsalu

Lisää $\langle 2,5 \rangle$

Väylä on suljettu seuraavien pisteiden väliltä:

(1)	59°51.92'N	23°32.98'E
(2)	59°52.84'N	23°37.96'E

3
Rajoitukset eivät koske virka-, sairaankuljetus ja pelastustoimen suorittamista tai muusta syystä välttämätöntä vesikulkuneuvoilla liikkumista eikä puolustusvoimien toimintaa.

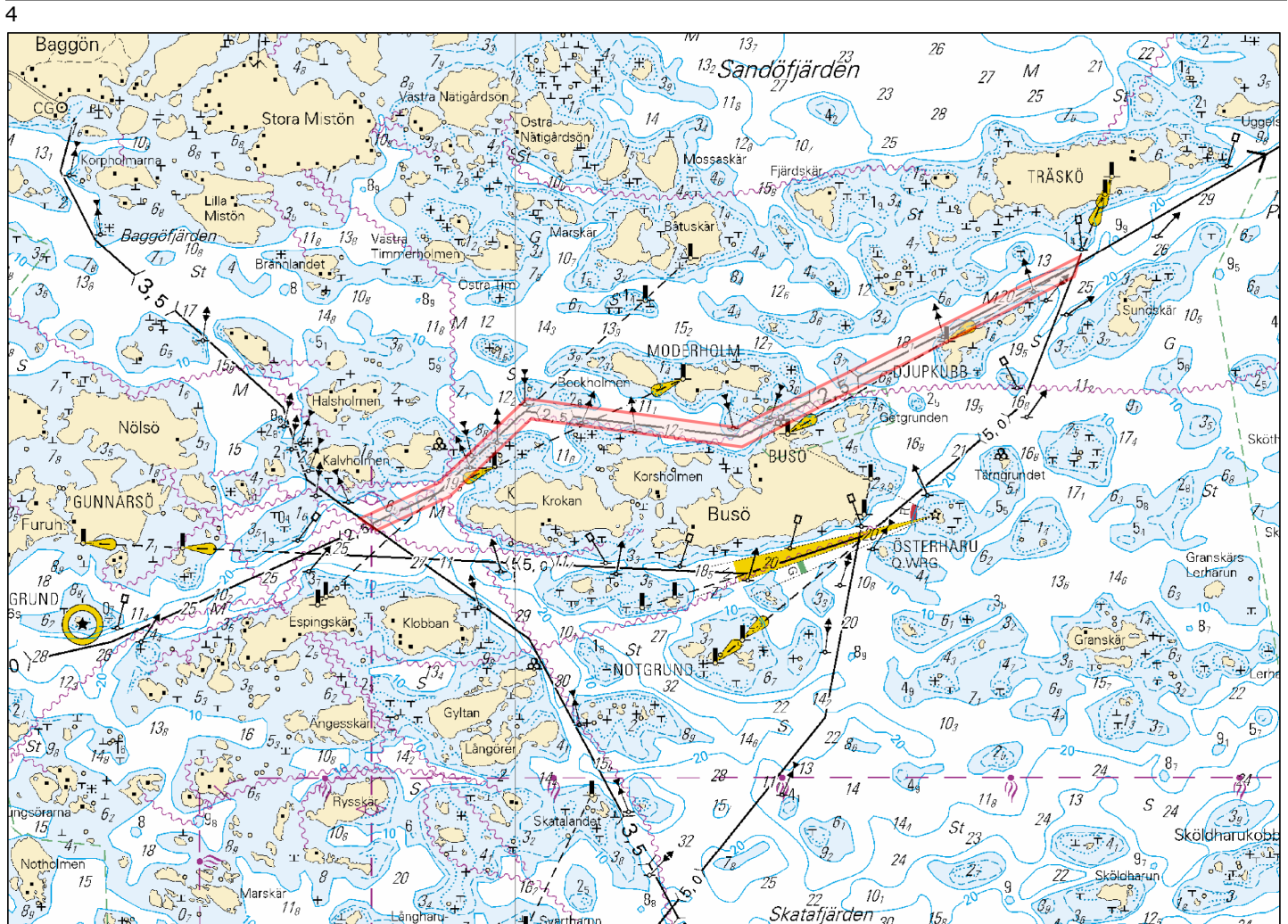

Kuva viitteeksi, karttaotteet ei merikartan mittakaavassa.





*10/2026

2026-01-20

Suomi. Suomenlahti. Helsinki. Nihti. Merihaka. Hakaniemi. Uudet sillat.
Rakennettu maasto. Alikulkukorkeudet

Kartat		Edellinen
18	(INT 1250)	228/2025 ↗
191	(INT 1159)	228/2025 ↗
A626		281/2025 ↗
B626		9/2026 ↗

Viittaa: [47/2025](#) [↗](#), [197\(T\)/2025](#) [↗](#)

1	18, 191, A626, B626		(1) 60°10.710'N 24°58.206'E
Lisää 	Seuraavien pisteiden välille:	(2) 60°10.722'N 24°57.964'E	(3) 60°10.696'N 24°57.805'E
2	18, 191, A626, B626		60°10.72'N 24°58.35'E
Lisää 			
3	18, 191, A626, B626		(1) 60°10.62'N 24°57.45'E
Poista 	Seuraavien pisteiden väliltä:	(2) 60°10.66'N 24°57.44'E	
4	18, 191, A626, B626		(1) 60°10.605'N 24°57.499'E
Lisää 	Seuraavien pisteiden välille:	(2) 60°10.624'N 24°57.482'E	(3) 60°10.637'N 24°57.473'E
		(4) 60°10.665'N 24°57.470'E	

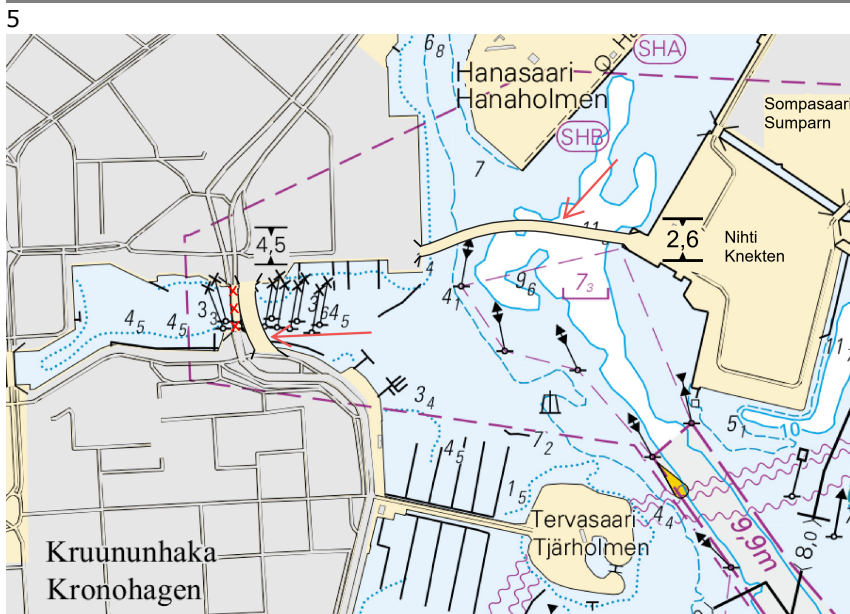

Kuva viitteeksi, karttaotteet ei merikartan mittakaavassa.

11/2026

2026-01-20

Viro. Suomenlahti. Tallinnanmatala. Hylky. Esteet

Kartat	Edellinen
952	9/2026 ↗
A/Helsinki - Tallinna	10/2026 ↗
B/INDEX, B/Helsinki - Tallinn	10/2026 ↗

1 952, A/Helsinki - Tallinna, B/INDEX, B/Helsinki - Tallinn
Lisää  59°42.3'N 24°47.4'E

(NtM 12/194, Tallinn 2025)

12/2026

2026-01-20

Viro. Suomenlahti. Prangli. Poistettu läjitysalue. Syvyystiedot. Alueet ja rajat

Kartat	Edellinen
952	11/2026 ↗
A/Helsinki - Tallinna	11/2026 ↗
B/Helsinki - Tallinn	11/2026 ↗

1 952, A/Helsinki - Tallinna, B/Helsinki - Tallinn
Poista  Spoil ground 59°38.70'N 24°56.06'E

2 952, A/Helsinki - Tallinna, B/Helsinki - Tallinn
Lisää  59°38.70'N 24°56.06'E

(NtM 12/195, Tallinn 2025)

*13/2026

2026-01-20

Suomi. Suomenlahti. Porvoo. Kilpilahti. Työt saatu päätökseen. Alueet ja rajat

Kartat		Edellinen
17	(INT 1249)	280/2025 ↗
103.C, 103.C2	(INT 12491)	280/2025 ↗
A622, A622.1, A622.2		12/2026 ↗

Kumotaan: 229(T)/2025 [↗](#)

1	17, 103.C, 103.C2, A622, A622.1, A622.2		
Poista 	Ruoppaus- ja louhintatöitä pisteiden välillä:	(1)	60°18.95'N 25°33.52'E
		(2)	60°19.21'N 25°33.40'E
		(3)	60°19.32'N 25°33.64'E
		(4)	60°19.29'N 25°34.06'E
		(5)	60°18.92'N 25°33.88'E
		(6)	60°18.95'N 25°33.52'E

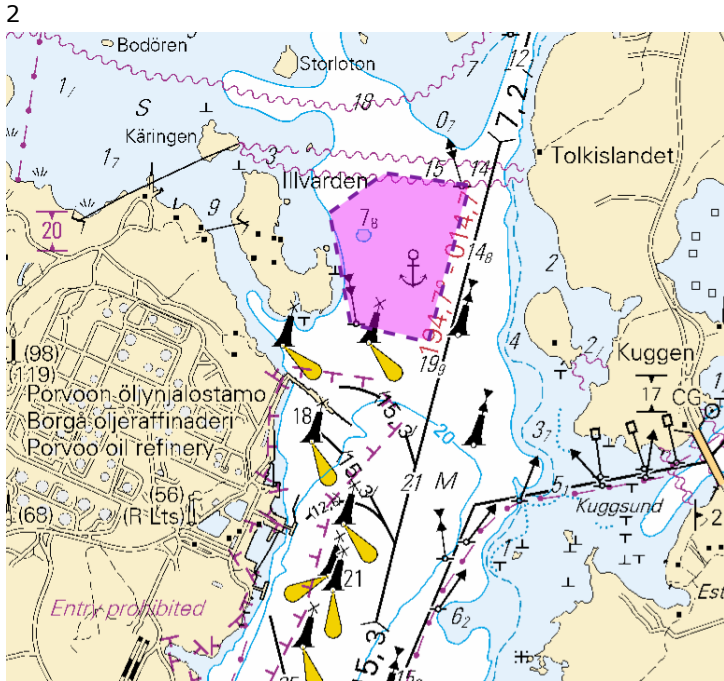

Kuva viitteeksi, karttaotteet ei merikartan mittakaavassa.

(Traficom, Helsinki/Helsingfors 2026)

15/2026

2026-01-20

Venäjä. Suomenlahti. Tiskolovo. Majakka Kajbolovo. Turvalaitteet

Kartat

951

Edellinen

14/2026 [↗](#)

Kumotaan: 90(T)/2022 [↗](#)

1

Muuta



KAJBOLOVO
Iso.W.8s
RC



KAJBOLOVO
Iso.W.8s

951

59°44.42'N

28°01.84'E

(NtM 1/003, Tallinn 2026)

Selkämeri

*16/2026

2026-01-20

Suomi. Selkämeri. Kustavi. Isokari. Turvalaitteet. Väyläalueet

Kartat	Edellinen
40	(INT 1131) 3/2026 ↗
734	/
801	3/2026 ↗
802	156/2025 ↗
D734	3/2026 ↗

1 40, 734, 801, 802, D734

Lisää

11

Seuraavien pisteiden välille:

- (1) 60°42.4721'N 21°01.5692'E
- (2) 60°43.0241'N 21°03.8558'E
- (3) 60°43.2730'N 21°03.0113'E
- (4) 60°42.9893'N 21°01.9029'E
- (5) 60°42.4721'N 21°01.5692'E

2 40, 734, 801, 802, D734

Siirrä



Paikasta

60°42.945'N 21°01.801'E

Paikkaan

60°42.989'N 21°01.903'E

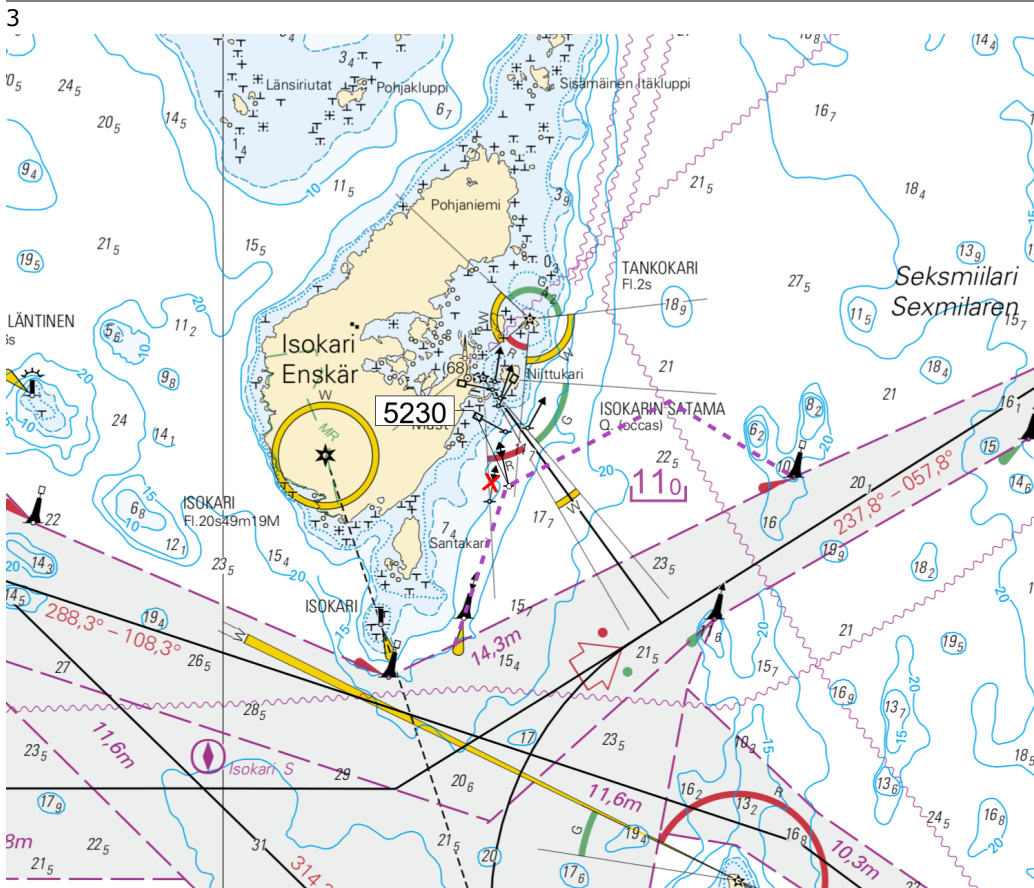

Kuva viitteeksi, karttaotteet ei merikartan mittakaavassa.

(Traficom, Helsinki/Helsingfors 2026)

*17(T)/2026

2026-01-20

Suomi. Selkämeri. Pori. Tahkoluoto. Tiedonanto uusitaan. Turvalaitteet

Kartat		Edellinen
42	(INT 1133)	206/2025 ↗
125	(INT 1151)	38/2025 ↗

Ajankohta: n.31.12.2026 asti

Kumotaan: 6(T)/2025 [↗](#)

1 42, 125
Lisää  V-AIS 61°38.506'N 21°24.338'E 87996

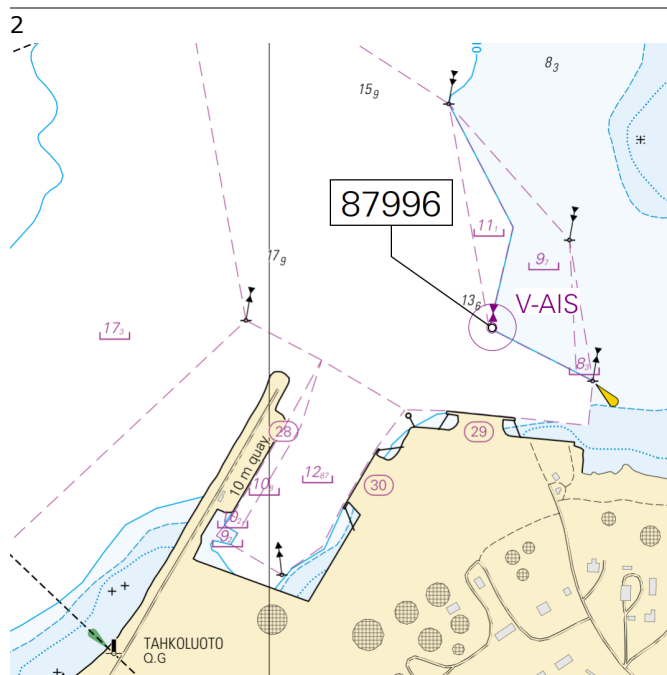

Kuva viitteeksi, karttaotteet ei merikartan mittakaavassa.

(Traficom, Helsinki/Helsingfors 2026)

Merenkurkku

8(T)/2026

2026-01-15

Ruotsi. Merenkurkku. TSS IN NORRA KVARKEN. Reittijakojärjestelmä ja kaksisuuntaiset reitit tilapäisesti poistettu käytöstä talveksi. Alueet ja rajat

Kartat	Edellinen
47	(INT 1138) 264/2025 ↗
825	264/2025 ↗
8061/INDEX	264/2025 ↗
8065/Vaasa - Uumaja	264/2025 ↗

Ajankohta: Toistaiseksi

1	47, 825, 8061/INDEX, 8065/Vaasa - Uumaja
Poista	Seuraavien pisteiden väliltä:
	(1) 63°25.3'N 20°34.8'E
	(2) 63°35.1'N 21°03.7'E

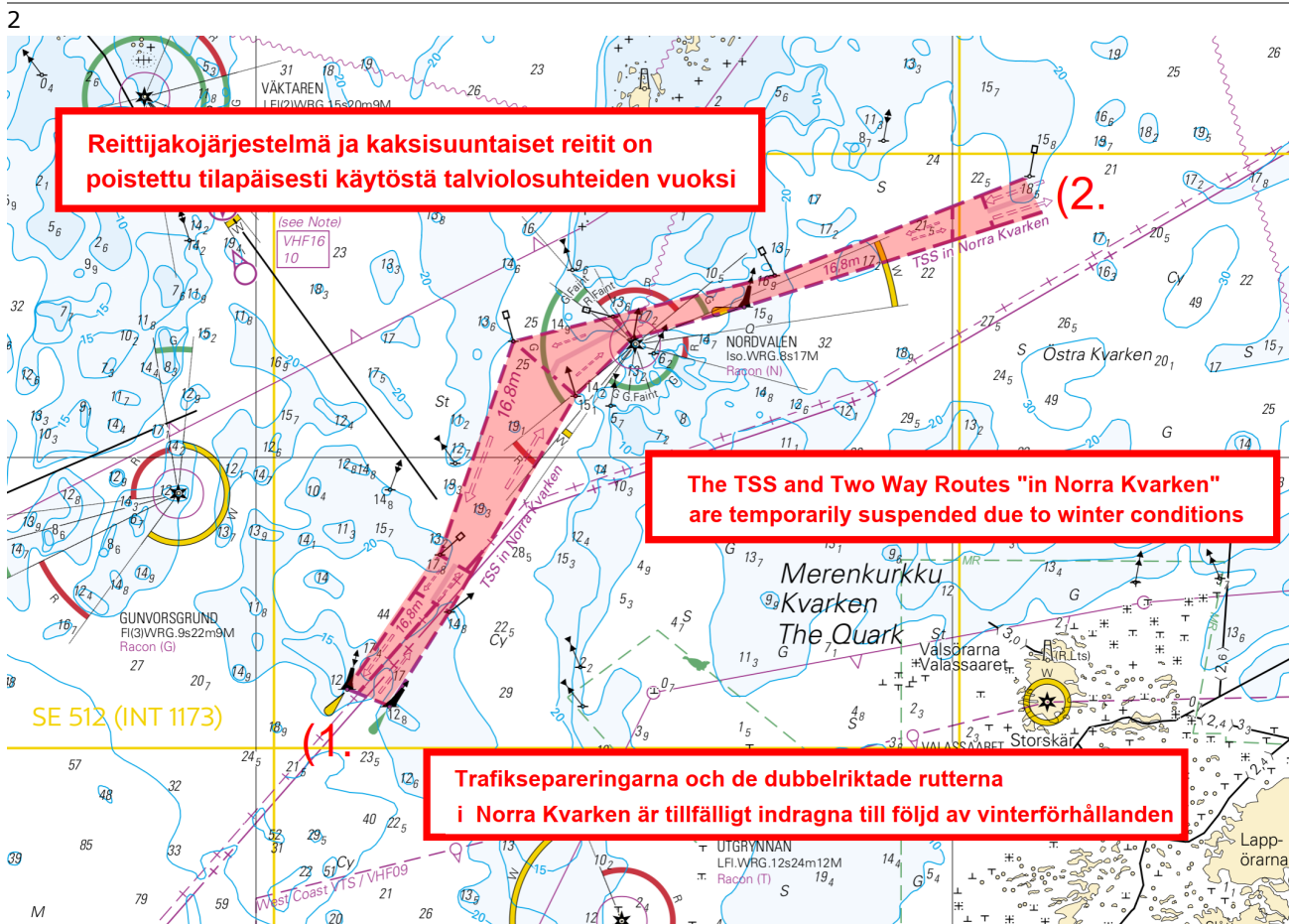

Kuva viitteeksi, karttaotteet ei merikartan mittakaavassa.

(Ufs 1101/19836(T), Norrköping 2026)

Perämeri

18/2026

2026-01-20

Ruotsi. Perämeri. Luulajan edusta. Falkens grund. Uusi viitta. Turvalaitteet

Kartat	Edellinen
958	(INT 1209) 257/2025 ↗

1 958

Lisää



65°00.64'N

22°41.88'E

(Ufs 1097/19674, Norrköping 2025)

*19/2026

2026-01-20

Suomi. Perämeri. Oulun edusta. Majakan Oulu 1 LO -puoli. Poiju palautettu paikoilleen. Poistettu AIS -kohde. Turvalaitteet

Kartat	Edellinen
57	(INT 1148) 266/2025 ↗
60	(INT 1152) 257/2025 ↗
848	3/2025 ↗
958	(INT 1209) 18/2026 ↗

Kumotaan: 3(T)/2025 [↗](#)

1 57, 60, 848, 958

Muuta



V-AIS



65°10.537'N

24°27.018'E

(Traficom, Helsinki/Helsingfors 2026)

*20/2026

2026-01-20

Suomi. Perämeri. Tornion edusta. Turvalaitteet

Kartat

59

(INT 1150)



Edellinen



180/2025 [↗](#)

854

117/2025 [↗](#)

Kumotaan: 117(T)/2025 [↗](#)

1				59, 854			
Muuta					65°37.301'N	24°23.281'E	22541
	TÄHTI		TÄHTI				

2				59, 854			
Muuta					65°38.297'N	24°19.523'E	22547
	KEILA		KEILA				

(Traficom, Helsinki/Helsingfors 2026)

Vuoksen vesistö

*21/2026

2026-01-20

Suomi. Vuoksen vesistö. Savonlinna. Varpasaari. Kaapelit ja johdot

Kartat	Edellinen
218, 218.A	/
M225, M225.1	268/2025 ↗
V225, V225.1	41/2025 ↗

1	218, 218.A, M225, M225.1, V225, V225.1	(1) 61°51.514'N 28°51.266'E
Lisää 	Seuraavien pisteiden välille:	(2) 61°51.546'N 28°51.324'E
		(3) 61°51.131'N 28°51.783'E
		(4) 61°51.132'N 28°52.549'E
		(5) 61°50.734'N 28°53.098'E
		(6) 61°50.706'N 28°53.068'E

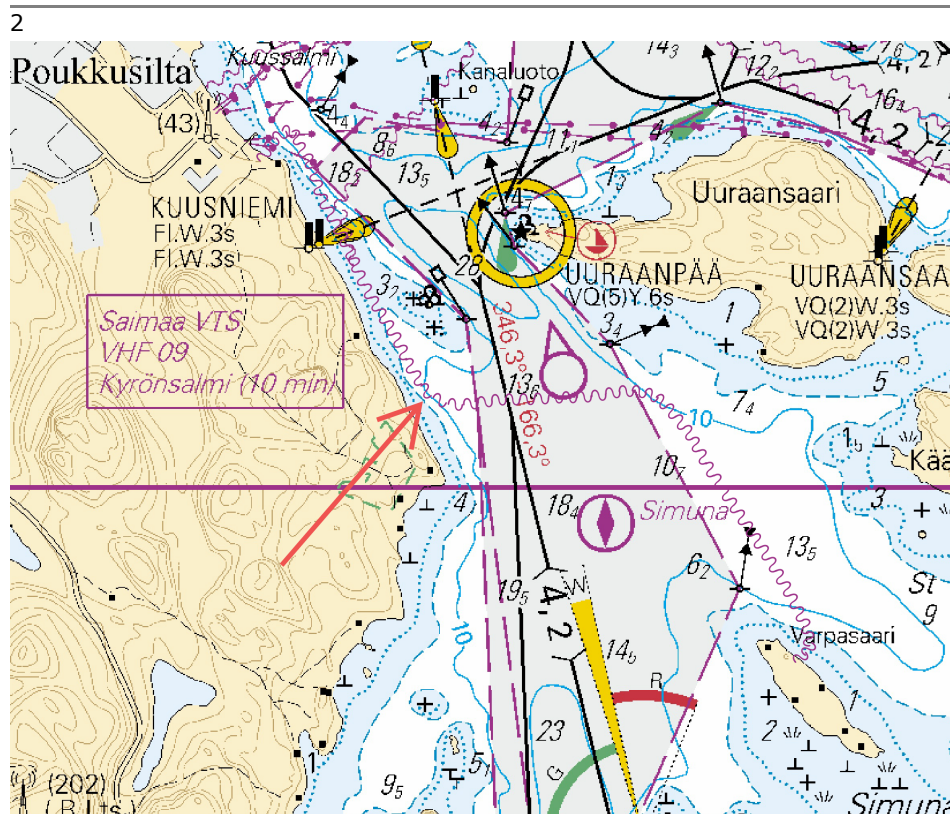

Kuva viitteeksi, karttaotteet ei merikartan mittakaavassa.

(Traficom, Helsinki/Helsingfors 2026)

Voimassa olevat Ennakko- (P) ja Tilapäiset- (T) - tiedonannot (20.01.2026)

Suomenlahti

T&P	Kartat	Suomenlahti
174(T)/2019 ☑	951	Iso Tytärsaaren KA -puoli. Esteet
296(T)/2020 ☑	17, 18, 191, 952, A, B	Helsinki. Sipoo. Alueet ja rajat
20(T)/2021 ☑	951, A	TSS OFF ROOSHER ISLAND. Majakka Rodser sammutettu...Turvalaitteet
228(T)/2021 ☑	951, A	Kulmamatala. Majakka Krestovjy sammutettu. Tiedonanto uusitaan. Turvalaitteet
65(T)/2022 ☑	A, S	Viipuri. Tuhoutunut loisto. Tiedonanto uusitaan. Turvalaitteet
66(T)/2022 ☑	A, S	Viipuri. Loiston valo poissa toiminnasta. Tiedonanto uusitaan. Turvalaitteet
86(T)/2022 ☑	18, 191, 952, A, B	Helsinki. Kruunuvuori. Rajoituksia vesiliikenteeseen. Väylät
230(T)/2023 ☑	18, 191, A, B	Helsinki. Hernesaari. Turvalaitteet. Alueet ja rajat
194(T)/2024 ☑	18, 191, A, B	Helsinki. Sompasaari. Turvalaitteet
78(T)/2025 ☑	15, 16	Loviisa. Majakka Tiiskerin KA-puoli. ODAS -viitta. Turvalaitteet
130(T)/2025 ☑	18, 191, A, B	Helsinki. Hernesaari. Tiedonanto uusitaan. Turvalaitteet
176(T)/2025 ☑	18, 191, A, B	Helsinki. Länsisatama...Rajoituksia vesiliikenteeseen. Alueet ja rajat
189(T)/2025 ☑	952, A, B	Paldiski. Majakka Pakri sammutettu. Turvalaitteet
216(T)/2025 ☑	18, 191, A, B	Helsinki. Sompasaari. Nihti. Alueet ja rajat
228(T)/2025 ☑	18, 191, 192, A, B	Helsinki. Santahamina. Alueet ja rajat
249(T)/2025 ☑	21, B	Raasepori. Tammisaari. (MSL/MW). Esteet
1(T)/2026 ☑	22, 136, B	Hanko. Länsisatama. Rakennustyöt. Turvalaitteet. Alueet ja rajat
9(T)/2026 ☑	20, 21, 952, B	Raasepori. Talvikaudeksi suljettu väylänosa. Väylät

Saaristomeri

T&P	Kartat	Saaristomeri
278(T)/2025 ☑	26, 190, D	Turun satama. Rakennustyöt. Tiedonanto uusitaan. Alueet ja rajat
284(T)/2025 ☑	26, D	Parainen. Kirjala...Rajoituksia vesiliikenteeseen. Alueet ja rajat

Ahvenanmeri

T&P	Kartat	Ahvenanmeri
271(T)/2025 ↗	32, 160, 756, 757	Maarianhamina. Länsisatama. Rakennustyöt. Alueet ja rajat

Selkämeri

T&P	Kartat	Selkämeri
165(T)/2025 ↗	955	Söderhamnin Itä -puoli. Loisto Hällgrund sammutettu. Turvalaitteet
241(T)/2025 ↗	956, 957, 8065	Örnsköldsvik. Ullånger. Sammutetut loistot. Turvalaitteet
17(T)/2026 ↗	42, 125	Pori. Tahkoluoto. Tiedonanto uusitaan. Turvalaitteet

Merenkurkku

T&P	Kartat	Merenkurkku
247(T)/2024 ↗	48, 820, 956, 957	Vaasa. Johansson. Turvalaitteet
254(T)/2025 ↗	47, 48, 822, 956, 957	Talvikaudeksi poistetut poijut ja viitta. Virtuaali AIS. Turvalaitteet
264(T)/2025 ↗	47, 825, 956, 957, 8061, 8065	TSS IN NORRA KVARKEN. Talvikaudeksi poistetut poijut ja viitat. Turvalaitteet
8(T)/2026 ↗	47, 825, 8061, 8065	TSS IN NORRA KVARKEN. Reittijakojärjestelmä ja kaksisuuntaiset reitit tila...

Perämeri

T&P	Kartat	Perämeri
145(T)/2024 ↗	57, 846, 958, 8071	Hailuoto. Sillanrakennustyöt. Alueet ja rajat
164(T)/2024 ↗	57, 119, 846	Oulu. Pikisaari. Väylät
83(T)/2025 ↗	57, 846	Hailuoto. Riutunkarin sekä Huikun sillan veneilyaukot.
257(T)/2025 ↗	60, 958	Talvikaudeksi poistetut poijut. Virtuaali AIS. Turvalaitteet
266(T)/2025 ↗	57, 846	Hailuoto. Huikun sillan veneilyaukko. Alueet ja rajat

Vuoksen vesistö

T&P	Kartat	Vuoksen vesistö
64(T)/2025 ↗	L	Lappeenranta. Muukonsaari. Turvalaitteet
72(T)/2025 ↗	M	Varkaus. Kortesaaret. Turvalaitteet

Kymijoen vesistö

T&P	Kartat	Kymijoen vesistö
-	-	

Kokemäenjoen vesistö

T&P	Kartat	Kokemäenjoen vesistö
-	-	

Oulujoen vesistö

T&P	Kartat	Oulujoen vesistö
-	-	

Paatsjoen vesistö

T&P	Kartat	Paatsjoen vesistö
-	-	

Saimaan kanava

T&P	Kartat	Saimaan kanava
247(T)/2025 ↗		Saimaan kanava suljettu talvikaudeksi.

Pohjoinen Itämeri

T&P	Kartat	Pohjoinen Itämeri
11(T)/2024 ↗	952, 953, 954	Hiidenmaa. Tahkuna. Loisto Lehtma sammutettu. Turvalaitteet
259(T)/2025 ↗	952, 953, 954	Hiidenmaa. Lehtma. Poistettu luotsinkohtauspaikka. Luotsaus

Tiedotuksia

T&P	Kartat	Tiedotuksia
137(T)/2023 ↗		Helsinki. Korkeasaari. Sillanrakennustyöt. Rajoituksia vesiliikenteeseen.
102(T)/2024 ↗		Parainen. Hessund. Sillanrakennustyöt.
251(T)/2025 ↗		Saaristomeri. Freezing Winds 25 merisotaharjoitus.