



Underrättelser för sjöfarande

UfS 2/2026

Notiser: 8 - 21 / 20.01.2026



Innehållsförteckning

Titel	Sida
Index enligt område	2
Kortindex	3
Finska viken	4
Bottenhavet	10
Kvarken	12
Bottenviken	13
Vuoksens vattendrag	15
Preliminära (P) och Tillfälliga (T) notiser i kraft (20.01.2026)	16

Index enligt område

Finska viken	Kort
*9(T)/2026	20, 21, 952, B
*10/2026	18, 191, A, B
11/2026	952, A, B
12/2026	952, A, B
*13/2026	17, 103, A
*14/2026	15, 16, 101, 103, 951, A
15/2026	951

Bottenhavet	Kort
*16/2026	40, 734, 801, 802, D
*17(T)/2026	42, 125

Kvarken	Kort
8(T)/2026	47, 825, 8061, 8065

Bottenviken	Kort
18/2026	958
*19/2026	57, 60, 848, 958
*20/2026	59, 854

Vuoksens vattendrag	Kort
*21/2026	218, M, V

Kortindex

Kort	Notiser
15	*14/2026
16	*14/2026
17	*13/2026
18	*10/2026
20	*9(T)/2026
21	*9(T)/2026
40	*16/2026
42	*17(T)/2026
47	8(T)/2026
57	*19/2026
59	*20/2026
60	*19/2026
101	*14/2026
103	*13/2026, *14/2026
125	*17(T)/2026
191	*10/2026
218	*21/2026
734	*16/2026
801	*16/2026
802	*16/2026
825	8(T)/2026
848	*19/2026
854	*20/2026
951	*14/2026, 15/2026
952	*9(T)/2026, 11/2026, 12/2026
958	18/2026, *19/2026
8061	8(T)/2026
8065	8(T)/2026
A	*10/2026, 11/2026, 12/2026, *13/2026, *14/2026
B	*9(T)/2026, *10/2026, 11/2026, 12/2026
D	*16/2026
M	*21/2026
V	*21/2026

Finska viken

*9(T)/2026

2026-01-20

Finland. Finska viken. Raseborg. Farledsavsnittet stängt för vintersäsongen. Farleder

Kort		Föregående
20	(INT 1252)	273/2025 ↗
21	(INT 1253)	249/2025 ↗
952		262/2025 ↗
B633, B635, B/Hanko - Haapsalu		1/2026 ↗

Tidpunkt: Tills vidare

1
Farledsavsnittet Kalvholmen-Träskön är stängt för sjötrafik under vintersäsongen.

2 20, 21, 952, B633, B635, B/Hanko - Haapsalu

Inför $\left(2,5\right)$

Farleden är stängd mellan följande positioner:

(1)	59°51.92'N	23°32.98'E
(2)	59°52.84'N	23°37.96'E

3
Begränsningarna gäller inte sjötrafik som är nödvändig för utförande av tjänsteuppdrag, sjuktransporter eller räddningsåtgärder eller av andra motsvarande orsaker och inte heller försvarsmaktens verksamhet.



Bild för referens, kortutdrag inte i sjökortets skala.



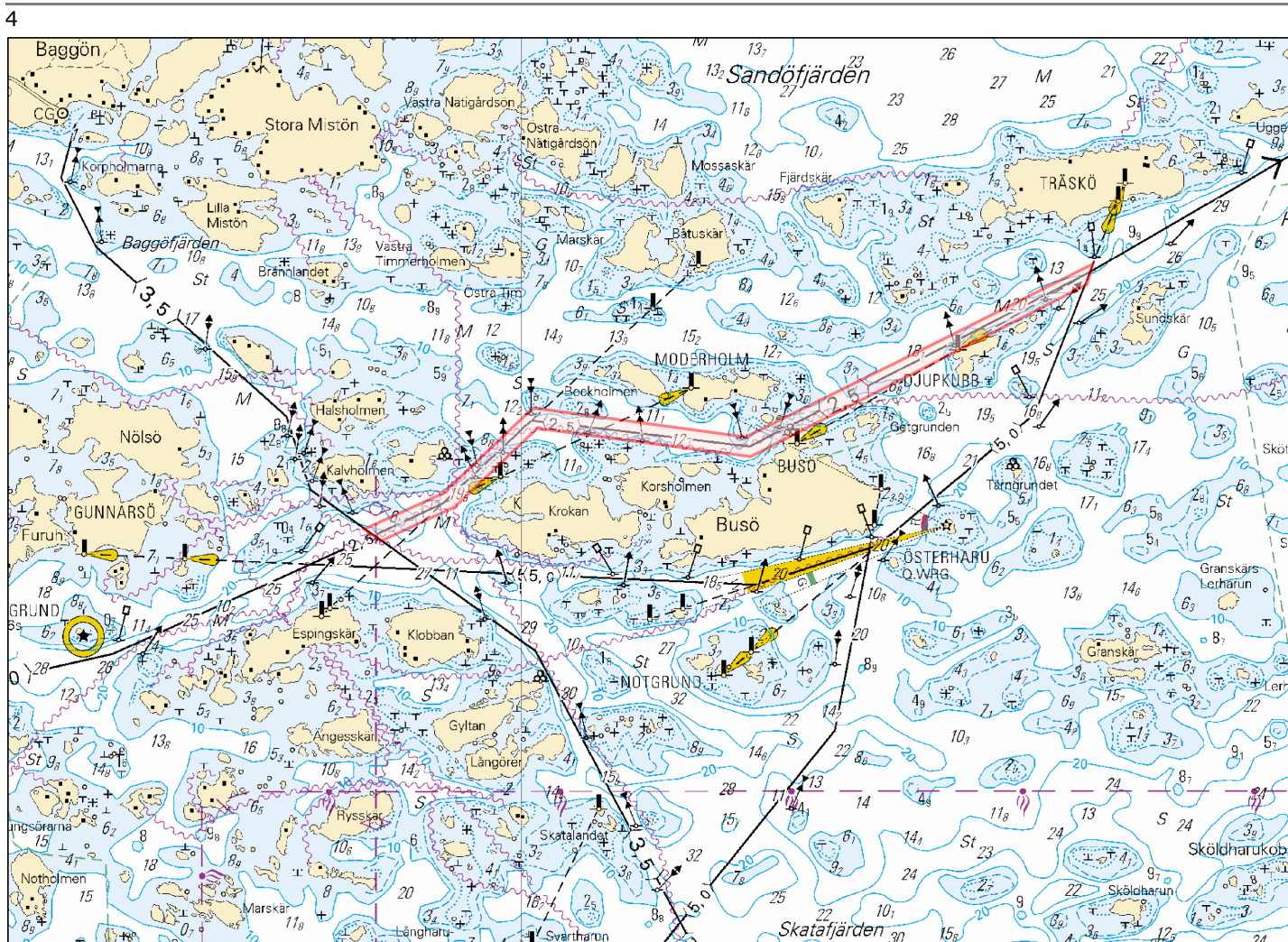

*10/2026

2026-01-20

Finland. Finska viken. Helsingfors. Knekten. Havshagen. Hagnäs. Nya broarna. Byggnader. Segelfri höjd

Kort		Föregående
18	(INT 1250)	228/2025 ↗
191	(INT 1159)	228/2025 ↗
A626		281/2025 ↗
B626		9/2026 ↗

Refererar: 47/2025 [↗](#), 197(T)/2025 [↗](#)

1	18, 191, A626, B626	(1) 60°10.710'N 24°58.206'E
Inför 	Mellan följande positioner:	(2) 60°10.722'N 24°57.964'E
		(3) 60°10.696'N 24°57.805'E
2	18, 191, A626, B626	60°10.72'N 24°58.35'E
Inför 		
3	18, 191, A626, B626	(1) 60°10.62'N 24°57.45'E
Stryk 	Mellan följande positioner:	(2) 60°10.66'N 24°57.44'E
4	18, 191, A626, B626	(1) 60°10.605'N 24°57.499'E
Inför 	Mellan följande positioner:	(2) 60°10.624'N 24°57.482'E
		(3) 60°10.637'N 24°57.473'E
		(4) 60°10.665'N 24°57.470'E





Bild för referens, kortutdrag inte i sjökortets skala.

11/2026

2026-01-20

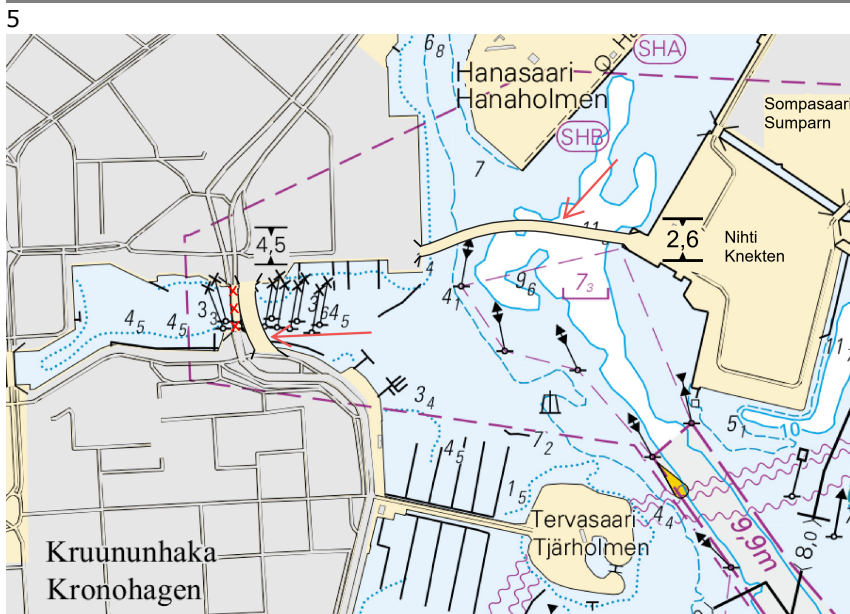
Estland. Finska viken. Tallinnamadal. Vrak. Hinder

Kort	Föregående
952	9/2026 ↗
A/Helsinki - Tallinna	10/2026 ↗
B/INDEX, B/Helsinki - Tallinn	10/2026 ↗

1 952, A/Helsinki - Tallinna, B/INDEX, B/Helsinki - Tallinn
Inför  59°42.3'N 24°47.4'E

(NtM 12/194, Tallinn 2025)

12/2026

2026-01-20

Estland. Finska viken. Prangli. Indraget tipplats. Djup. Områden och gränser

Kort	Föregående
952	11/2026 ↗
A/Helsinki - Tallinna	11/2026 ↗
B/Helsinki - Tallinn	11/2026 ↗

1 952, A/Helsinki - Tallinna, B/Helsinki - Tallinn
Stryk  Spoil ground 59°38.70'N 24°56.06'E

2 952, A/Helsinki - Tallinna, B/Helsinki - Tallinn
Inför  59°38.70'N 24°56.06'E

(NtM 12/195, Tallinn 2025)

*13/2026

2026-01-20

Finland. Finska viken. Borgå. Sköldvik. Arbetet har slutförts. Områden och gränser

Kort		Föregående
17	(INT 1249)	280/2025 ↗
103.C, 103.C2	(INT 12491)	280/2025 ↗
A622, A622.1, A622.2		12/2026 ↗

Utgår: 229(T)/2025 [↗](#)

1	17, 103.C, 103.C2, A622, A622.1, A622.2		
Stryk	Muddring och schaktning mellan positionerna:	(1)	60°18.95'N 25°33.52'E
		(2)	60°19.21'N 25°33.40'E
		(3)	60°19.32'N 25°33.64'E
		(4)	60°19.29'N 25°34.06'E
		(5)	60°18.92'N 25°33.88'E
		(6)	60°18.95'N 25°33.52'E



Bild för referens, kortutdrag inte i sjökortets skala.

(Traficom, Helsinki/Helsingfors 2026)

*14/2026

2026-01-20

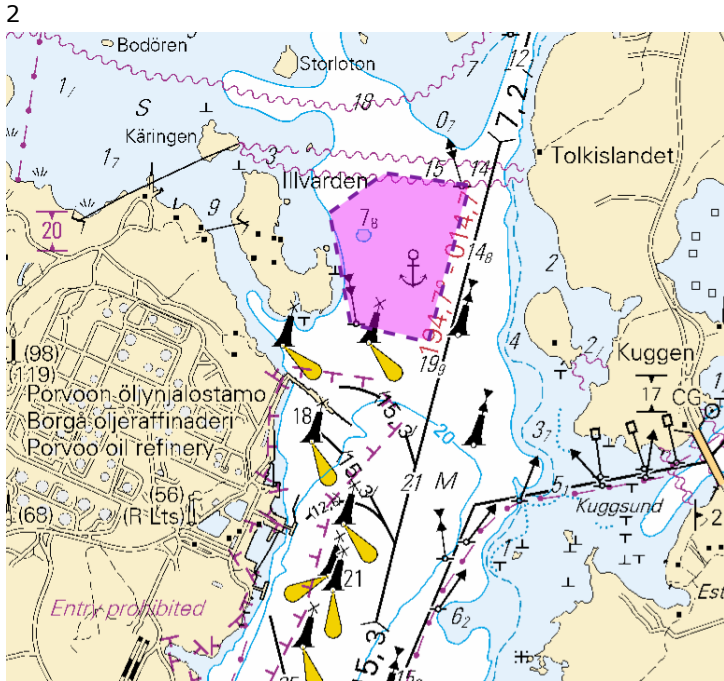
Finland. Finska viken. Lovisa. Valkom. Arbetet har slutförts. Områden och gränser

Kort		Föregående
15	(INT 1247)	211/2025 ↗
16	(INT 1248)	211/2025 ↗
101.C	(INT 12461)	211/2025 ↗
103.A	(INT 12491)	13/2026 ↗
951		230/2025 ↗
A615, A615.1, A616		13/2026 ↗

Utgår: 211(T)/2025 [↗](#)

1 15, 16, 101.C, 103.A, 951, A615, A615.1, A616

Stryk

Mellan följande positioner:

(1)	60°24.086'N	26°16.474'E
(2)	60°24.179'N	26°17.359'E
(3)	60°22.964'N	26°17.677'E
(4)	60°19.637'N	26°20.631'E
(5)	60°19.132'N	26°21.624'E
(6)	60°18.716'N	26°20.495'E
(7)	60°19.329'N	26°19.687'E
(8)	60°22.609'N	26°16.867'E
(9)	60°24.086'N	26°16.474'E

2



Bild för referens, kortutdrag inte i sjökortets skala.

15/2026

2026-01-20

Ryssland. Finska viken. Tiskolovo. Fyren Kajbolovo. Säkerhetsanordningar

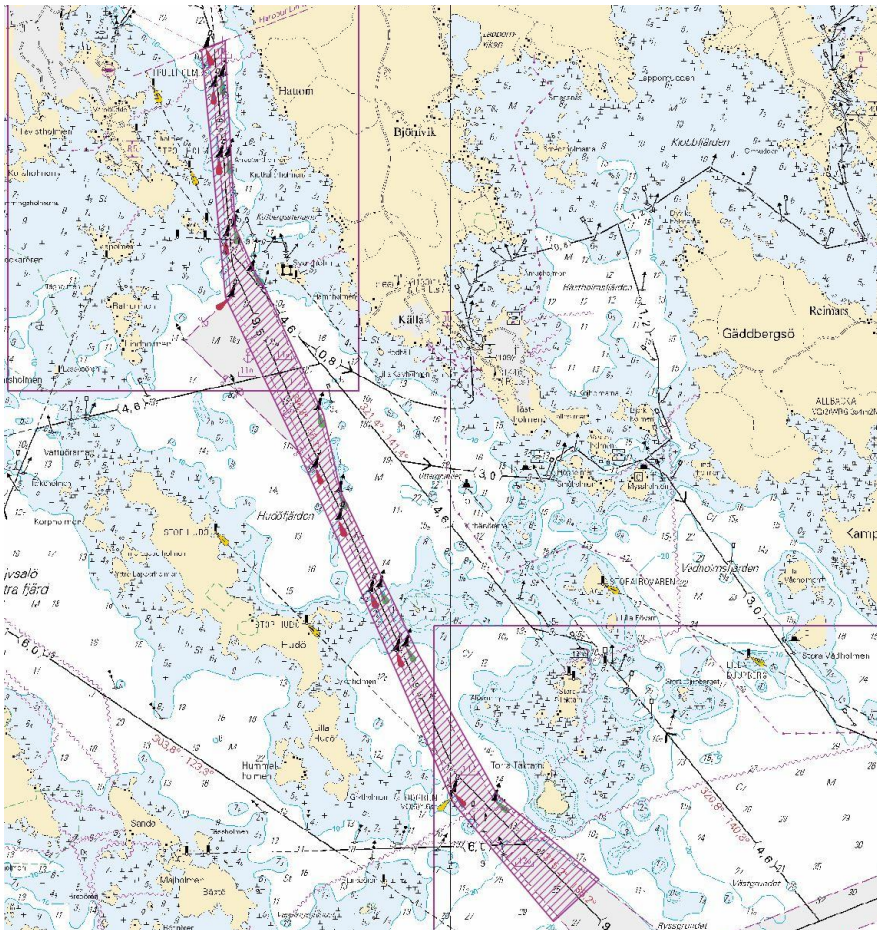
Kort

951

Föregående

14/2026 [↗](#)

Utgår: 90(T)/2022 [↗](#)

1

Ändra



KAJBOLOVO
Iso.W.8s
RC



KAJBOLOVO
Iso.W.8s

951

59°44.42'N

28°01.84'E

(NtM 1/003, Tallinn 2026)

Bottenhavet

*16/2026

2026-01-20

Finland. Bottenhavet. Gustavs. Enskär. Säkerhetsanordningar.
Farledsområden

Kort	Föregående
40	(INT 1131) 3/2026 ↗
734	/
801	3/2026 ↗
802	156/2025 ↗
D734	3/2026 ↗

1 40, 734, 801, 802, D734

Inför



Mellan följande positioner:

- (1) 60°42.4721'N 21°01.5692'E
- (2) 60°43.0241'N 21°03.8558'E
- (3) 60°43.2730'N 21°03.0113'E
- (4) 60°42.9893'N 21°01.9029'E
- (5) 60°42.4721'N 21°01.5692'E

2 40, 734, 801, 802, D734

Flytta



Från

60°42.945'N 21°01.801'E

Till

60°42.989'N 21°01.903'E



Bild för referens, kortutdrag inte i sjökortets skala.

*17(T)/2026

2026-01-20

Finland. Bottenhavet. Björneborg. Vetenskär. Underrättelsen upprepas.
Säkerhetsanordningar

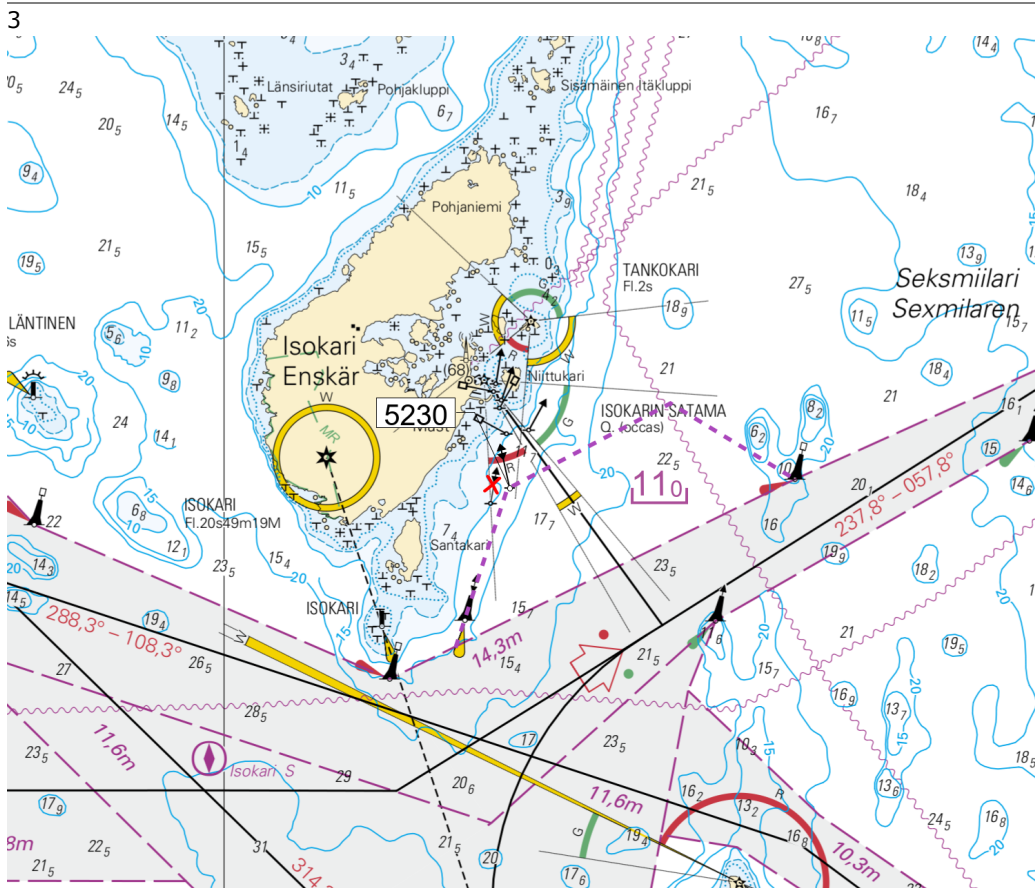
Kort		Föregående
42	(INT 1133)	206/2025 ↗
125	(INT 1151)	38/2025 ↗

Tidpunkt: till ca 31.12.2026

Utgår: 6(T)/2025 [↗](#)

1 42, 125
Inför  V-AIS 61°38.506'N 21°24.338'E 87996



Bild för referens, kortutdrag inte i sjökortets skala.

(Traficom, Helsinki/Helsingfors 2026)

Kvarken

8(T)/2026

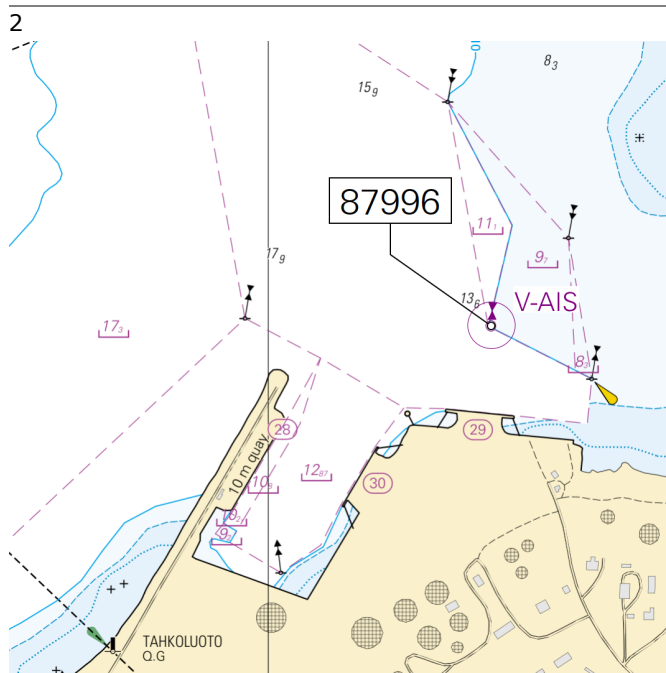
2026-01-15

Sverige. Kvarken. TSS IN NORRA KVARKEN. TSS och dubbelriktade rutter tillfälligt indragna för vintern. Områden och gränser

Kort	Föregående
47	(INT 1138) 264/2025 ↗
825	264/2025 ↗
8061/INDEX	264/2025 ↗
8065/Vaasa - Uumaja	264/2025 ↗

Tidpunkt: Tills vidare

1	47, 825, 8061/INDEX, 8065/Vaasa - Uumaja
Stryk	Mellan följande positioner:
	(1) 63°25.3'N 20°34.8'E
	(2) 63°35.1'N 21°03.7'E



Bild för referens, kortutdrag inte i sjökortets skala.

(Ufs 1101/19836(T), Norrköping 2026)

Bottenviken

18/2026

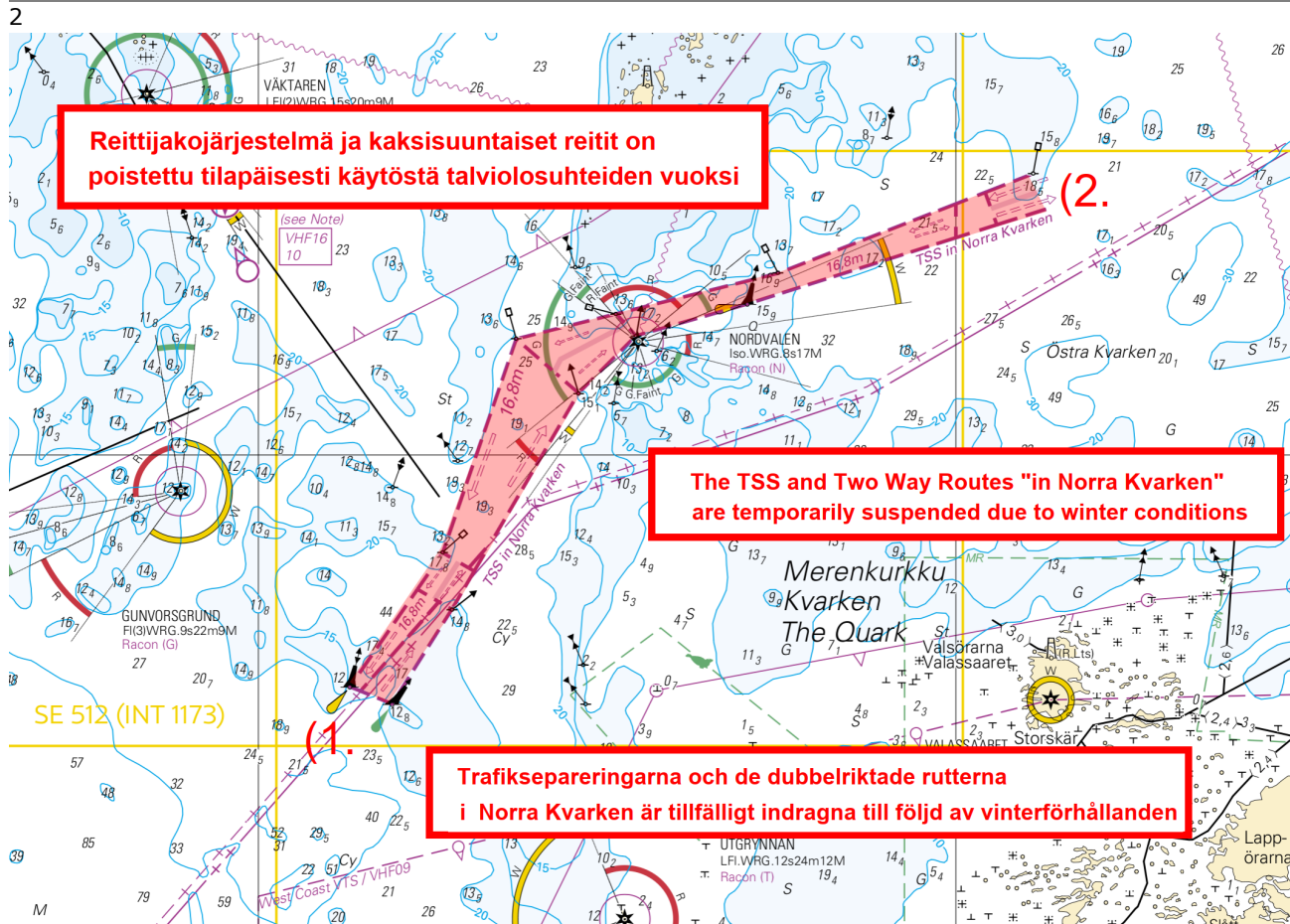
2026-01-20

Sverige. Bottenviken. Inloppet till Luleå. Falkens grund. Ny prick. Säkerhetsanordningar

Kort	Föregående
958	(INT 1209) 257/2025 ↗

1 958

Inför



65°00.64'N

22°41.88'E

(Ufs 1097/19674, Norrköping 2025)

*19/2026

2026-01-20

Finland. Bottenviken. Utanföör Uleåborg. SV om fyren Oulu 1. Boj återutsatt. Indragen AIS-mål. Säkerhetsanordningar

Kort	Föregående
57	(INT 1148) 266/2025 ↗
60	(INT 1152) 257/2025 ↗
848	3/2025 ↗
958	(INT 1209) 18/2026 ↗

Utgår: 3(T)/2025 [↗](#)

1 57, 60, 848, 958

Ändra

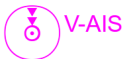

V-AIS



65°10.537'N

24°27.018'E

(Traficom, Helsinki/Helsingfors 2026)

*20/2026

2026-01-20

Finland. Bottenviken. Utanför Torneå. Säkerhetsanordningar

Kort	Föregående
59	(INT 1150) 180/2025 ↗
854	117/2025 ↗

Utgår: 117(T)/2025 [↗](#)

1			59, 854			
Ändra						
	TÄHTI		TÄHTI	65°37.301'N	24°23.281'E	22541

2			59, 854			
Ändra						
	KEILA		KEILA	65°38.297'N	24°19.523'E	22547

(Traficom, Helsinki/Helsingfors 2026)

Vuoksens vattendrag

*21/2026

2026-01-20

Finland. Vuoksens vattendrag. Nyslott. Varpasaari. Kablar och rörledningar

Kort	Föregående
218, 218.A	/
M225, M225.1	268/2025 ↗
V225, V225.1	41/2025 ↗

1	218, 218.A, M225, M225.1, V225, V225.1	(1) 61°51.514'N 28°51.266'E
Inför 	Mellan följande positioner:	(2) 61°51.546'N 28°51.324'E
		(3) 61°51.131'N 28°51.783'E
		(4) 61°51.132'N 28°52.549'E
		(5) 61°50.734'N 28°53.098'E
		(6) 61°50.706'N 28°53.068'E



Bild för referens, kortutdrag inte i sjökortets skala.

(Traficom, Helsinki/Helsingfors 2026)

Preliminära (P) och Tillfälliga (T) notiser i kraft (20.01.2026)

Finska viken

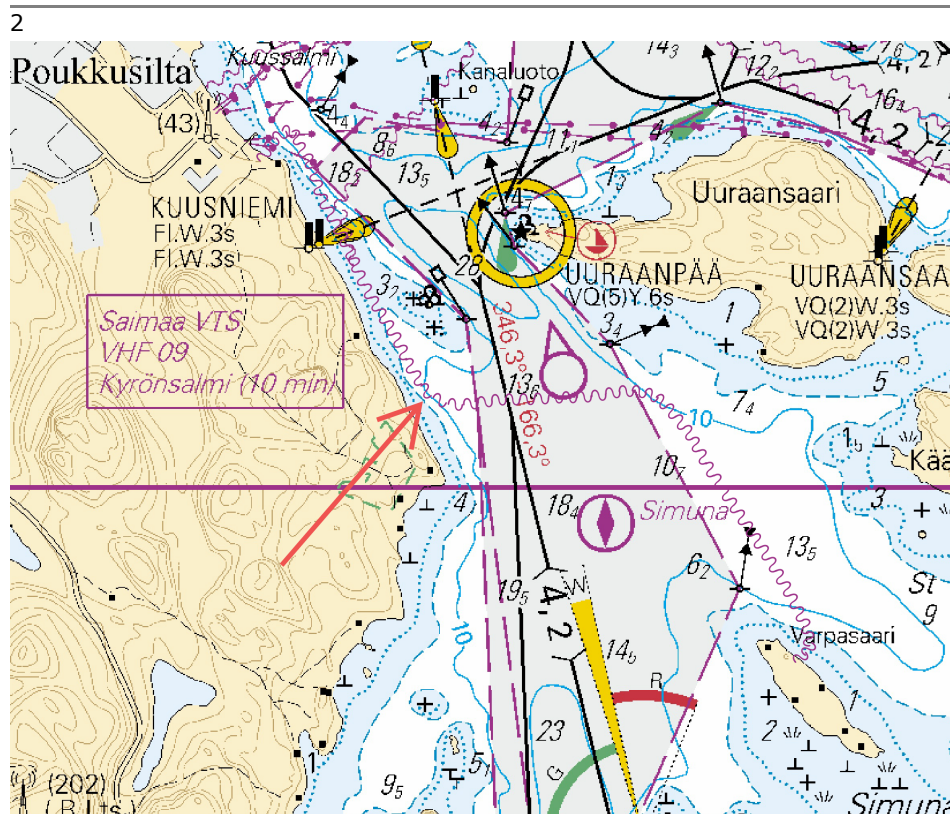
T&P	Kort	Finska viken
174(T)/2019 ☞	951	SO om Bol'soj Tjuters. Hinder
296(T)/2020 ☞	17, 18, 191, 952, A, B	Helsingfors. Sibbo. Områden och gränser
20(T)/2021 ☞	951, A	TSS OFF ROOSHER ISLAND. Fyren Rodser släckt...Säkerhetsanordningar
228(T)/2021 ☞	951, A	Krestovjy. Fyren Krestovjy släckt...Säkerhetsanordningar
65(T)/2022 ☞	A, S	Viborg. Förstört sjömärke med fyrljus...Säkerhetsanordningar
66(T)/2022 ☞	A, S	Viborg. Ljuset på fyren ur bruk...Säkerhetsanordningar
86(T)/2022 ☞	18, 191, 952, A, B	Helsingfors. Kronberget. Begränsningar i sjötrafiken. Farleder
230(T)/2023 ☞	18, 191, A, B	Helsingfors. Ärtholmen. Säkerhetsanordningar. Områden och gränser
194(T)/2024 ☞	18, 191, A, B	Helsingfors. Sumparn. Säkerhetsanordningar
78(T)/2025 ☞	15, 16	Lovisa. SÖ om fyren Tiiskeri. ODAS prick. Säkerhetsanordningar
130(T)/2025 ☞	18, 191, A, B	Helsingfors. Ärtholmen. Underrättelsen upprepas. Säkerhetsanordningar
176(T)/2025 ☞	18, 191, A, B	Helsingfors. Västra hamnen...Områden och gränser
189(T)/2025 ☞	952, A, B	Paldiski. Fyren Pakri släckt. Säkerhetsanordningar
216(T)/2025 ☞	18, 191, A, B	Helsingfors. Sumparn. Nihti. Områden och gränser
228(T)/2025 ☞	18, 191, 192, A, B	Helsingfors. Sandhamn. Områden och gränser
249(T)/2025 ☞	21, B	Raseborg. Ekenäs. (MSL/MW). Hinder
1(T)/2026 ☞	22, 136, B	Hangö. Västerhamn...Säkerhetsanordningar. Områden och gränser
9(T)/2026 ☞	20, 21, 952, B	Raseborg. Farledsavsnittet stängt för vintersäsongen. Farleder

Skärgårdshavet

T&P	Kort	Skärgårdshavet
278(T)/2025 ☞	26, 190, D	Åbo hamn. Byggnadsarbeten. Underrättelsen upprepas. Områden och gränser
284(T)/2025 ☞	26, D	Pargas. Kirjala...Begränsningar i sjötrafiken. Områden och gränser

Ålands hav

T&P	Kort	Ålands hav
271(T)/2025 ↗	32, 160, 756, 757	Mariehamn. Västerhamn. Byggnadsarbeten. Områden och gränser

Bottenhavet

T&P	Kort	Bottenhavet
165(T)/2025 ↗	955	O om Söderhamn. Fyren Hällgrund släckt. Säkerhetsanordningar
241(T)/2025 ↗	956, 957, 8065	Örnsköldsvik. Ullånger. Fyrrar släckta. Säkerhetsanordningar
17(T)/2026 ↗	42, 125	Björneborg. Vetenskär. Underrättelsen upprepas. Säkerhetsanordningar

Kvarken

T&P	Kort	Kvarken
247(T)/2024 ↗	48, 820, 956, 957	Vasa. Johansson. Säkerhetsanordningar
254(T)/2025 ↗	47, 48, 822, 956, 957	Bojar och prick tillfälligt indragna för vintern. Virtuellt AIS. Säkerhetsa...
264(T)/2025 ↗	47, 825, 956, 957, 8061, 8065	TSS IN NORRA KVARKEN. Bojar och prickar tillfälligt indragna för vintern. S...
8(T)/2026 ↗	47, 825, 8061, 8065	TSS IN NORRA KVARKEN. TSS och dubbelriktade rutter tillfälligt indragna för...

Bottenviken

T&P	Kort	Bottenviken
145(T)/2024 ↗	57, 846, 958, 8071	Karlö. Brobyggnadsarbeten. Områden och gränser
164(T)/2024 ↗	57, 119, 846	Uleåborg. Pikisaari. Farleder
83(T)/2025 ↗	57, 846	Karlö. Båtpassager vid broarna i Riutunkari och Huikku.
257(T)/2025 ↗	60, 958	Bojar tillfälligt indragna för vintern. Virtuellt AIS. Säkerhetsanordningar
266(T)/2025 ↗	57, 846	Karlö. Båtpassager vid bro i Huikku. Områden och gränser

Vuoksens vattendrag

T&P	Kort	Vuoksens vattendrag
64(T)/2025 ↗	L	Villmanstrand. Muukonsaari. Säkerhetsanordningar
72(T)/2025 ↗	M	Varkaus. Kortesaaret. Säkerhetsanordningar

Kymmene älvs vattendrag

T&P	Kort	Kymmene älvs vattendrag
-	-	

Kumo älvs vattendrag

T&P	Kort	Kumo älvs vattendrag
-	-	

Ule älvs vattendrag

T&P	Kort	Ule älvs vattendrag
-	-	

Paatsjoki vattendrag

T&P	Kort	Paatsjoki vattendrag
-	-	

Saima kanal

T&P	Kort	Saima kanal
247(T)/2025 ↗		Saima kanal stängt för vintersäsongen.

Norra Östersjön

T&P	Kort	Norra Östersjön
11(T)/2024 ↗	952, 953, 954	Dagö. Tahkuna. Fyren Lehtma släckt. Säkerhetsanordningar
259(T)/2025 ↗	952, 953, 954	Dagö. Lehtma. Indraget lotsbordningsplats. Lotsning

Uppllysningar

T&P	Kort	Uppllysningar
137(T)/2023 ↗		Helsingfors. Högholmen. Brobyggnadsarbeten. Begränsningar i sjötrafiken.
102(T)/2024 ↗		Pargas. Hessund. Brobyggnadsarbeten.
251(T)/2025 ↗		Skärgårdshavet. Marinövningen Freezing Winds 25.