



Tiedonantoja merenkulkijoille

TM 3/2026

Tiedonannot: 22 - 37 / 31.01.2026



Sisällysluettelo

Otsikko	Sivu
Indeksi alueittain	2
Karttaindeksi	3
Suomenlahti	4
Saaristomeri	14
Tiedotuksia	25
Voimassa olevat Ennakko- (P) ja Tilapäiset- (T) - tiedonannot (30.01.2026)	28

Indeksi alueittain

Suomenlahti

Kartat

*22(T)/2026	18, 191, A, B
*23/2026	17, 18, 192, 952, A, B
*24(T)/2026	15, 101, 951, A
*25/2026	15, 16
*26(T)/2026	13, 14, 101, A
*27(T)/2026	13, 14, 101, 951, A

Saaristomeri

Kartat

*28(T)/2026	25, 26, 37, 105, 952, 953, 954, D
*29(T)/2026	22, 23, 25, 26, 952, 953, 954, B, D
*30(T)/2026	22, 23, 952, 953, 954, B, D
*31(T)/2026	25, 26, 37, 105, 952, 953, 954, D
*32(T)/2026	28, 29, 37, 953, 954, D
*33/2026	25, 26, 105, B
*34/2026	26
*35/2026	25, 26, 37, D

Tiedotuksia

Kartat

*36(T)/2026	25, 26, 29, 37, 953, 954, D
*37/2026	

Karttaindeksi

Kartat	Tiedonannot
13	*26(T)/2026, *27(T)/2026
14	*26(T)/2026, *27(T)/2026
15	*24(T)/2026, *25/2026
16	*25/2026
17	*23/2026
18	*22(T)/2026, *23/2026
22	*29(T)/2026, *30(T)/2026
23	*29(T)/2026, *30(T)/2026
25	*28(T)/2026, *29(T)/2026, *31(T)/2026, *33/2026, *35/2026, *36(T)/2026
26	*28(T)/2026, *29(T)/2026, *31(T)/2026, *33/2026, *34/2026, *35/2026, *36(T)/2026
28	*32(T)/2026
29	*32(T)/2026, *36(T)/2026
37	*28(T)/2026, *31(T)/2026, *32(T)/2026, *35/2026, *36(T)/2026
101	*24(T)/2026, *26(T)/2026, *27(T)/2026
105	*28(T)/2026, *31(T)/2026, *33/2026
191	*22(T)/2026
192	*23/2026
951	*24(T)/2026, *27(T)/2026
952	*23/2026, *28(T)/2026, *29(T)/2026, *30(T)/2026, *31(T)/2026
953	*28(T)/2026, *29(T)/2026, *30(T)/2026, *31(T)/2026, *32(T)/2026, *36(T)/2026
954	*28(T)/2026, *29(T)/2026, *30(T)/2026, *31(T)/2026, *32(T)/2026, *36(T)/2026
A	*22(T)/2026, *23/2026, *24(T)/2026, *26(T)/2026, *27(T)/2026
B	*22(T)/2026, *23/2026, *29(T)/2026, *30(T)/2026, *33/2026
D	*28(T)/2026, *29(T)/2026, *30(T)/2026, *31(T)/2026, *32(T)/2026, *35/2026, *36(T)/2026

Suomenlahti

*22(T)/2026

2026-01-30

Suomi. Suomenlahti. Helsinki. Tullisaari. Väylä- ja turvalaitetyöt. Alueet ja rajat

Kartat		Edellinen
18	(INT 1250)	10/2026 ↗
191	(INT 1159)	10/2026 ↗
A626, A626.1		14/2026 ↗
B626, B626.1		12/2026 ↗

Ajankohta: Toistaiseksi

1
Herttoniemenrannan väylällä (6.9m) suoritetaan väylä- ja turvalaitetöitä. Turvalaitteet eivät kaikilta osin vastaa voimassa olevaa merikarttaa.

2 18, 191, A626, A626.1, B626, B626.1

Lisää 	Seuraavien pisteiden välille:	(1)	60°10.28'N	25°00.36'E
		(2)	60°11.35'N	25°01.48'E

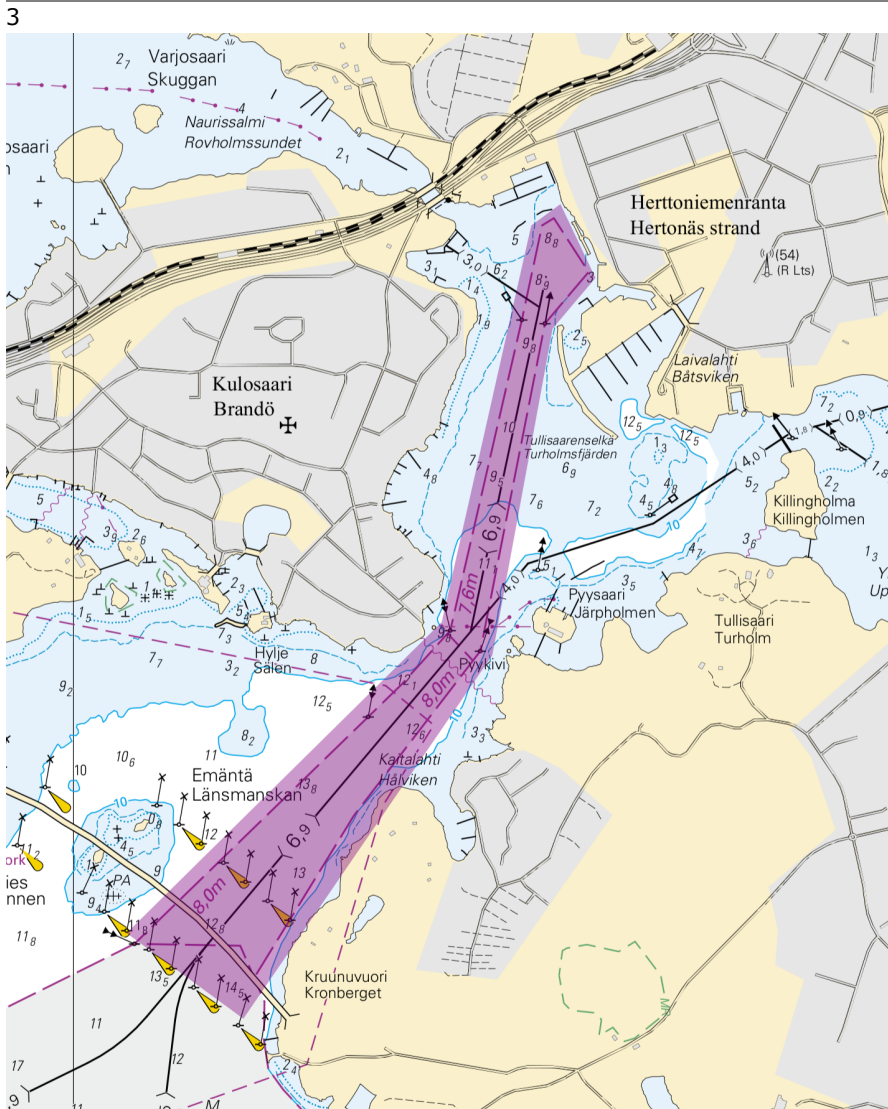

Kuva viitteeksi, karttaotteet ei merikartan mittakaavassa.

*23/2026

2026-01-30

Suomi. Suomenlahti. Helsinki. Vuosaari. Turvalaitteet. Väylät. Väyläalueet

Kartat		Edellinen
17	(INT 1249)	13/2026 ↗
18	(INT 1250)	22/2026 ↗
192	(INT 1160)	228/2025 ↗
952		12/2026 ↗
A625, A/Helsinki - Tallinna		22/2026 ↗
B625, B/Helsinki - Tallinn		22/2026 ↗

Viittaa: [326/2018 ↗](#), [325/2018 ↗](#)



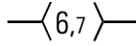



1	17, 18, 192, 952, A625, A/Helsinki - Tallinna, B625, B/Helsinki - Tallinn	
Muuta		Seuraavien pisteiden välille:
		(1) 60°09.799'N 25°13.165'E
		(2) 60°11.620'N 25°11.537'E

2	18, 192, 952, A625, A/Helsinki - Tallinna, B625, B/Helsinki - Tallinn	
Lisää		Seuraavien pisteiden välille:
		(1) 60°11.620'N 25°11.537'E
		(2) 60°11.648'N 25°11.571'E
		(3) 60°12.212'N 25°11.652'E
	Poista vanha keskilinja	(4) 60°12.533'N 25°12.116'E

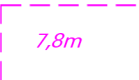

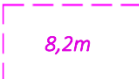





3	192	
Muuta		60°10.05'N 25°12.94'E

4	18, 192	
Muuta		60°10.5'N 25°11.7'E

5	18, 192	
Lisää		Väyläalueen reunalinja pisteiden välille:
		(1) 60°12.244'N 25°11.581'E
		(2) 60°11.843'N 25°11.519'E
		(3) 60°11.150'N 25°10.829'E
	Poista vanha reunalinja	(4) 60°11.047'N 25°10.727'E
		(5) 60°11.082'N 25°11.326'E
		(6) 60°11.734'N 25°11.664'E
		(7) 60°11.837'N 25°11.679'E
		(8) 60°12.158'N 25°11.721'E
		(9) 60°12.231'N 25°11.774'E
		(10) 60°12.244'N 25°11.581'E

6		18, 192			
Lisää		Väyläalueen reunalinja pisteiden välille:	(1) 60°12.231'N 25°11.774'E		
		Poista vanha reunalinja	(2) 60°12.356'N 25°11.920'E		
			(3) 60°12.534'N 25°12.177'E		
			(4) 60°12.529'N 25°11.892'E		
			(5) 60°12.456'N 25°11.945'E		
			(6) 60°12.244'N 25°11.581'E		
			(7) 60°12.231'N 25°11.774'E		
7		A625, B625			
Lisää		Väyläalueen reunalinja pisteiden välille:	(1) 60°09.916'N 25°12.850'E		
			(2) 60°10.023'N 25°13.062'E		
			(3) 60°10.117'N 25°12.907'E		
			(4) 60°09.916'N 25°12.850'E		
8		A625, B625			
Lisää		Väyläalueen reunalinja pisteiden välille:	(1) 60°12.244'N 25°11.581'E		
			(2) 60°11.843'N 25°11.519'E		
			(3) 60°11.150'N 25°10.829'E		
			(4) 60°11.047'N 25°10.727'E		
			(5) 60°11.082'N 25°11.326'E		
			(6) 60°11.734'N 25°11.664'E		
			(7) 60°11.837'N 25°11.679'E		
			(8) 60°12.158'N 25°11.721'E		
			(9) 60°12.231'N 25°11.774'E		
			(10) 60°12.244'N 25°11.581'E		
9		A625, B625			
Lisää		Väyläalueen reunalinja pisteiden välille:	(1) 60°12.231'N 25°11.774'E		
			(2) 60°12.356'N 25°11.920'E		
			(3) 60°12.534'N 25°12.177'E		
			(4) 60°12.529'N 25°11.892'E		
			(5) 60°12.456'N 25°11.945'E		
			(6) 60°12.244'N 25°11.581'E		
			(7) 60°12.231'N 25°11.774'E		
10		18, 192, A625, B625			
Lisää			60°11.837'N 25°11.679'E		88974
11		18, 192, A625, B625			
Lisää			60°11.843'N 25°11.519'E		88973
12		18, 192, A625, B625			
Lisää			60°12.158'N 25°11.721'E		88968

13		18, 192, A625, B625				
Lisää				60°12.231'N	25°11.774'E	88969
14		18, 192, A625, B625				
Lisää				60°12.356'N	25°11.920'E	88963
15		18, 192, A625, B625				
Lisää				60°12.453'N	25°12.060'E	88960
16		18, 192, A625, B625				
Lisää				60°12.456'N	25°11.945'E	88962
17		18, 192, A625, B625				
Muuta	→			60°12.244'N	25°11.581'E	63870
18		18, 192, A625, B625				
Siirrä						
				Paikasta		
				60°12.533'N	25°12.158'E	
				Paikkaan		
				60°12.534'N	25°12.177'E	87104
19		18, 192, A625, B625				
Muuta	→	Alempi		60°09.935'N	25°09.533'E	11591, (C5224.4)
20		18, 192, A625, B625				
Muuta	→	Ylempi		60°09.523'N	25°09.045'E	11692, (C5224.41)
21		18, 192, A625, B625				
Muuta	→	Alempi		60°11.355'N	25°10.469'E	11589, (C5224.6)
22		18, 192, A625, B625				
Muuta	→	Ylempi		60°11.548'N	25°10.135'E	11590, (C5224.61)
23		18, 192				
Poista				60°11.684'N	25°11.494'E	83066

24		A625, B625			
Poista			60°11.684'N	25°11.494'E	
25		18, 192, A625, B625			
Poista			60°11.879'N	25°11.524'E	12608
26		18, 192			
Poista			60°12.000'N	25°11.654'E	83065
27		A625, B625			
Poista			60°12.000'N	25°11.654'E	
28		18, 192, A625, B625			
Poista			60°12.118'N	25°11.670'E	63872
29		18, 192, A625, B625			
Poista			60°12.156'N	25°11.567'E	12607
30		18, 192, A625, B625			
Poista			60°12.343'N	25°11.875'E	63873
31		18, 192, A625, B625			
Poista			60°12.440'N	25°11.957'E	63871
32		18, 192, A625, B625			
Poista			60°12.448'N	25°12.038'E	63874

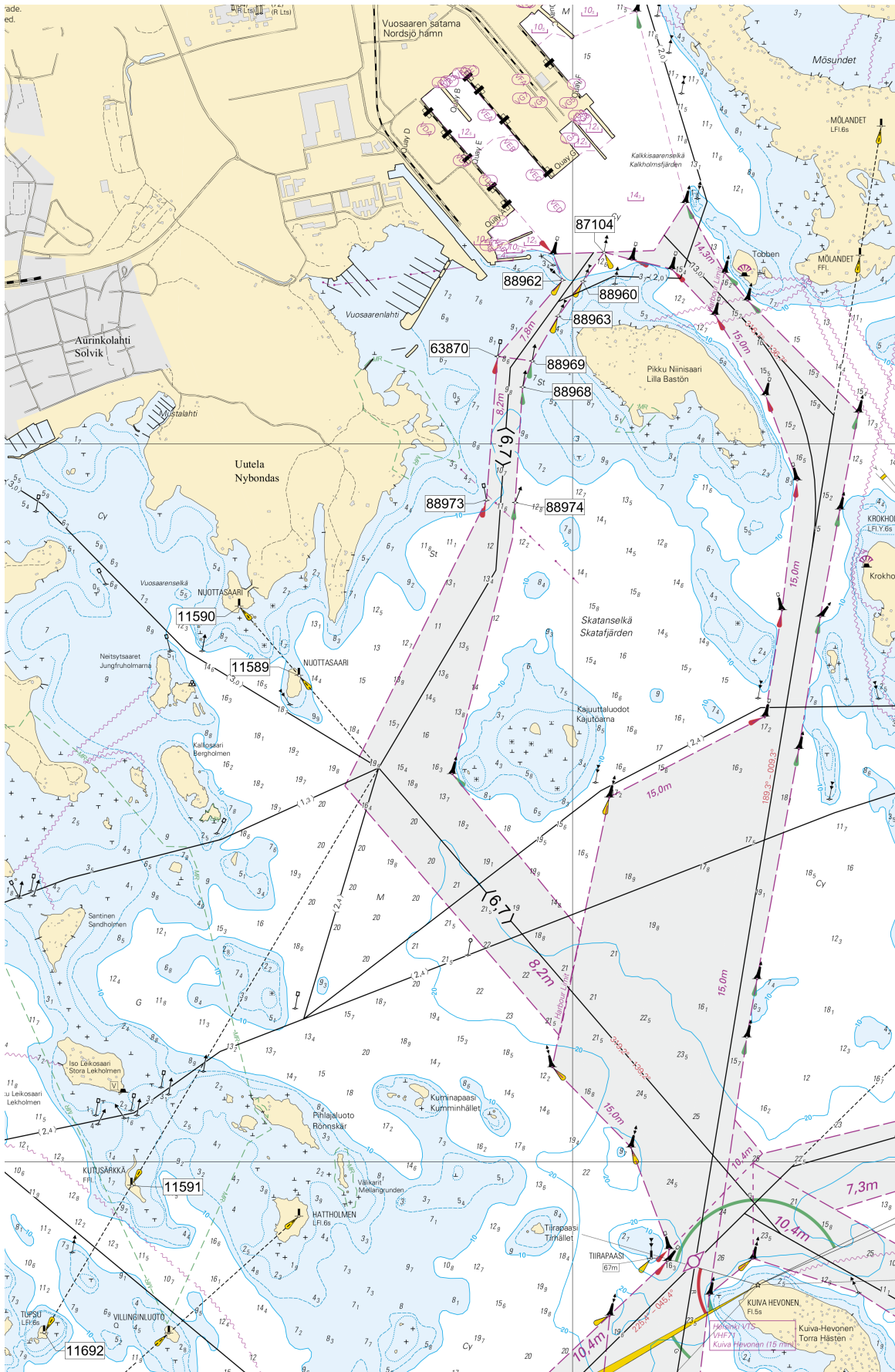

Kuva viitteeksi, karttaotteet ei merikartan mittakaavassa.

(Traficom, Helsinki/Helsingfors 2026)

*24(T)/2026

2026-01-30

Suomi. Suomenlahti. Loviisa. Orrengrund. Talvikaudeksi suljettu väylänosa. Väylät

Kartat		Edellinen
15	(INT 1247)	14/2026 ↗
101.C	(INT 12461)	14/2026 ↗
951		15/2026 ↗
A/INDEX, A613, A615, A616		23/2026 ↗

Ajankohta: Toistaiseksi

1

Väyläosuus on suljettu vesiliikenteeltä talvikauden ajaksi.

2

15, 101.C, 951, A/INDEX, A613, A615, A616

Poista $\langle 9,0 \rangle$

Alue on suljettu seuraavien pisteiden väliltä:

(1)	60°17.18'N	26°25.91'E
(2)	60°18.43'N	26°23.03'E
(3)	60°19.29'N	26°27.41'E
(4)	60°17.56'N	26°26.62'E
(5)	60°17.18'N	26°25.91'E

3

Rajoitukset eivät koske virka-, sairaankuljetus ja pelastustoimen suorittamista tai muusta syystä välttämätöntä vesikulkuneuvoilla liikkumista eikä puolustusvoimien toimintaa.

4

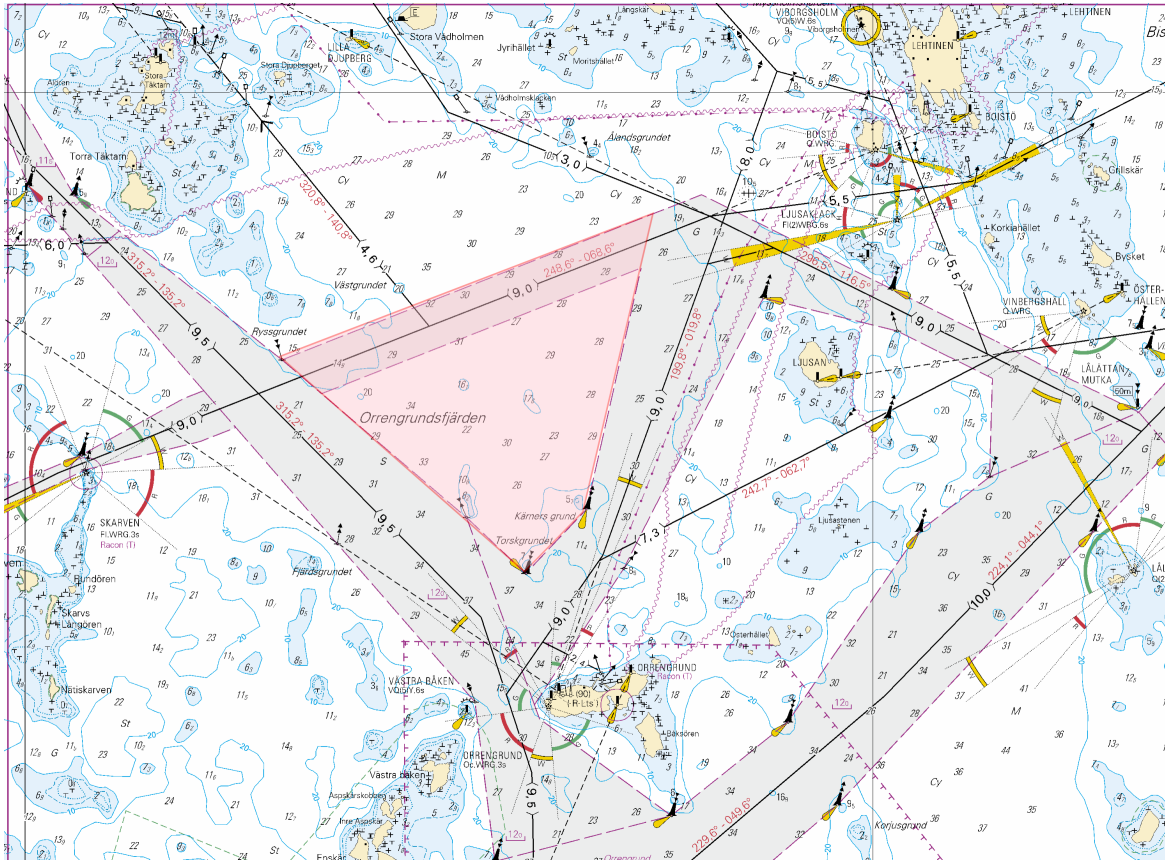

Kuva viitteeksi, karttaotteet ei merikartan mittakaavassa.

(Traficom, Helsinki/Helsingfors 2026)

*25/2026

2026-01-30

Suomi. Suomenlahti. Loviisa. Majakka Tiiskerin KA-puoli. Poistettu ODAS -
viitta. Turvalaitteet

Kartat		Edellinen
15	(INT 1247)	24/2026 ↗
16	(INT 1248)	14/2026 ↗

Kumotaan: 78(T)/2025 [↗](#)

1 15, 16

Poista

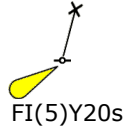

60°07.551'N 26°20.160'E

(Traficom, Helsinki/Helsingfors 2026)

*26(T)/2026

2026-01-30

Suomi. Suomenlahti. Hamina. Houtere. Talvikaudeksi suljettu väylänosa.
Väylät

Kartat		Edellinen
13	(INT 1245)	82/2024 ↗
14	(INT 1246)	281/2025 ↗
101.B	(INT 12461)	24/2026 ↗
A/INDEX, A607		24/2026 ↗

Ajankohta: Toistaiseksi

1
Väyläosuus on suljettu vesiliikenteeltä talvikauden ajaksi.

2 13, 14, 101.B, A/INDEX, A607

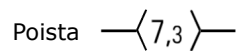

Seuraavien pisteiden väliltä:

(1) 60°27.85'N 27°17.12'E
(2) 60°26.44'N 27°20.85'E

3
Rajoitukset eivät koske virka-, sairaankuljetus ja pelastustoimen suorittamista tai muusta syystä välttämätöntä vesikulkuneuvoilla liikkumista eikä puolustusvoimien toimintaa.

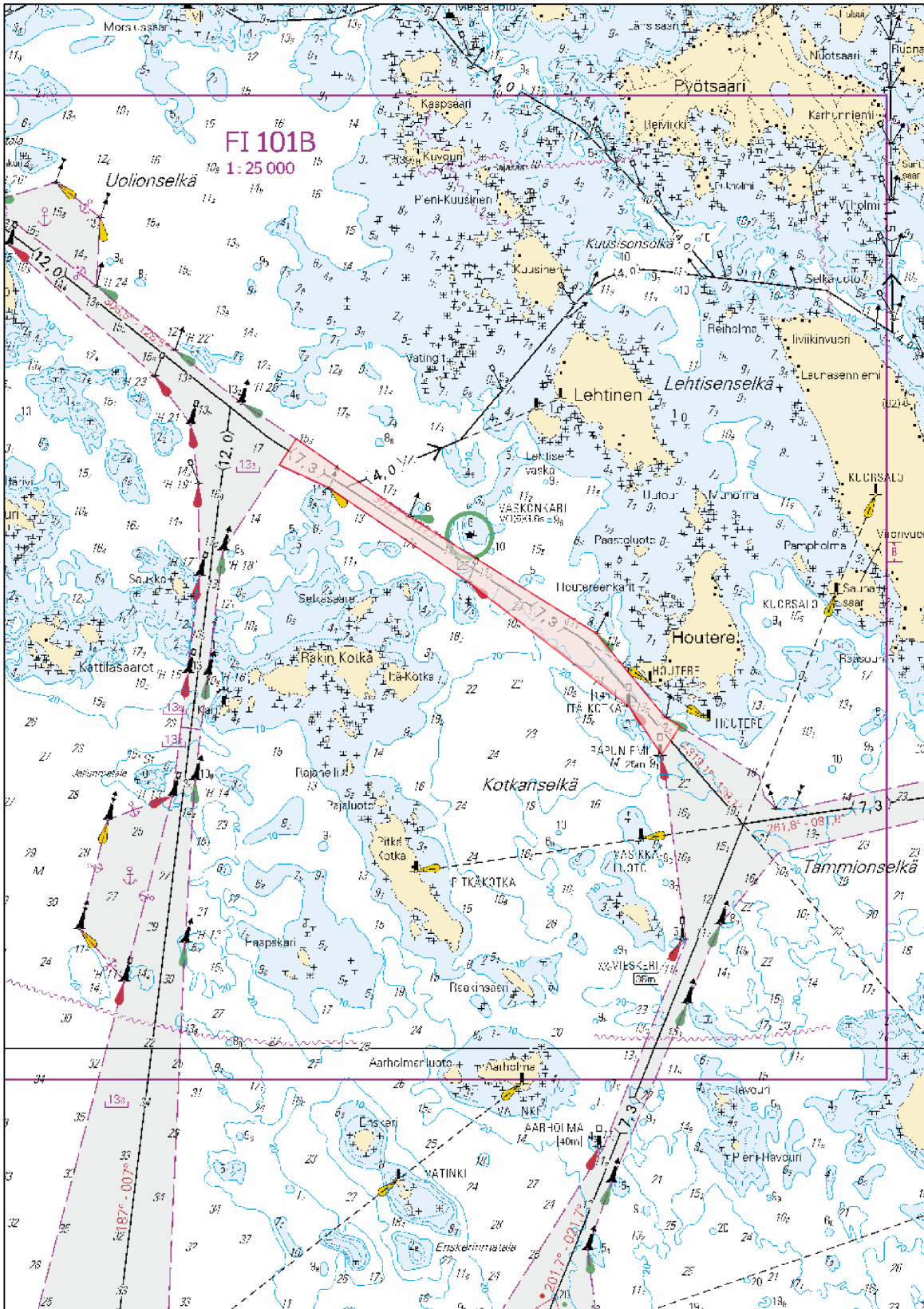

Kuva viitteeksi, karttaotteet ei merikartan mittakaavassa.

(Traficom, Helsinki/Helsingfors 2026)

*27(T)/2026

2026-01-30

Suomi. Suomenlahti. Virolahti. Kuorsalo. Talvikaudeksi suljettu väylä. Väylät

Kartat		Edellinen
13	(INT 1245)	26/2026 ↗
14	(INT 1246)	26/2026 ↗
101.B	(INT 12461)	26/2026 ↗
951		24/2026 ↗
A/INDEX, A600.B, A604, A605, A607		26/2026 ↗

Ajankohta: Toistaiseksi

1

Väylä on suljettu vesiliikenteeltä talvikauden ajaksi.

2

13, 14, 101.B, 951, A/INDEX, A600.B, A604, A605, A607

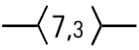
Poista 

Väylä on suljettu seuraavien pisteiden väliltä:

(1)	60°26.07'N	27°21.51'E
(2)	60°26.49'N	27°42.58'E

3

Rajoitukset eivät koske virka-, sairaankuljetus ja pelastustoimen suorittamista tai muusta syystä välttämätöntä vesikulkuneuvoilla liikkumista eikä puolustusvoimien toimintaa.

4

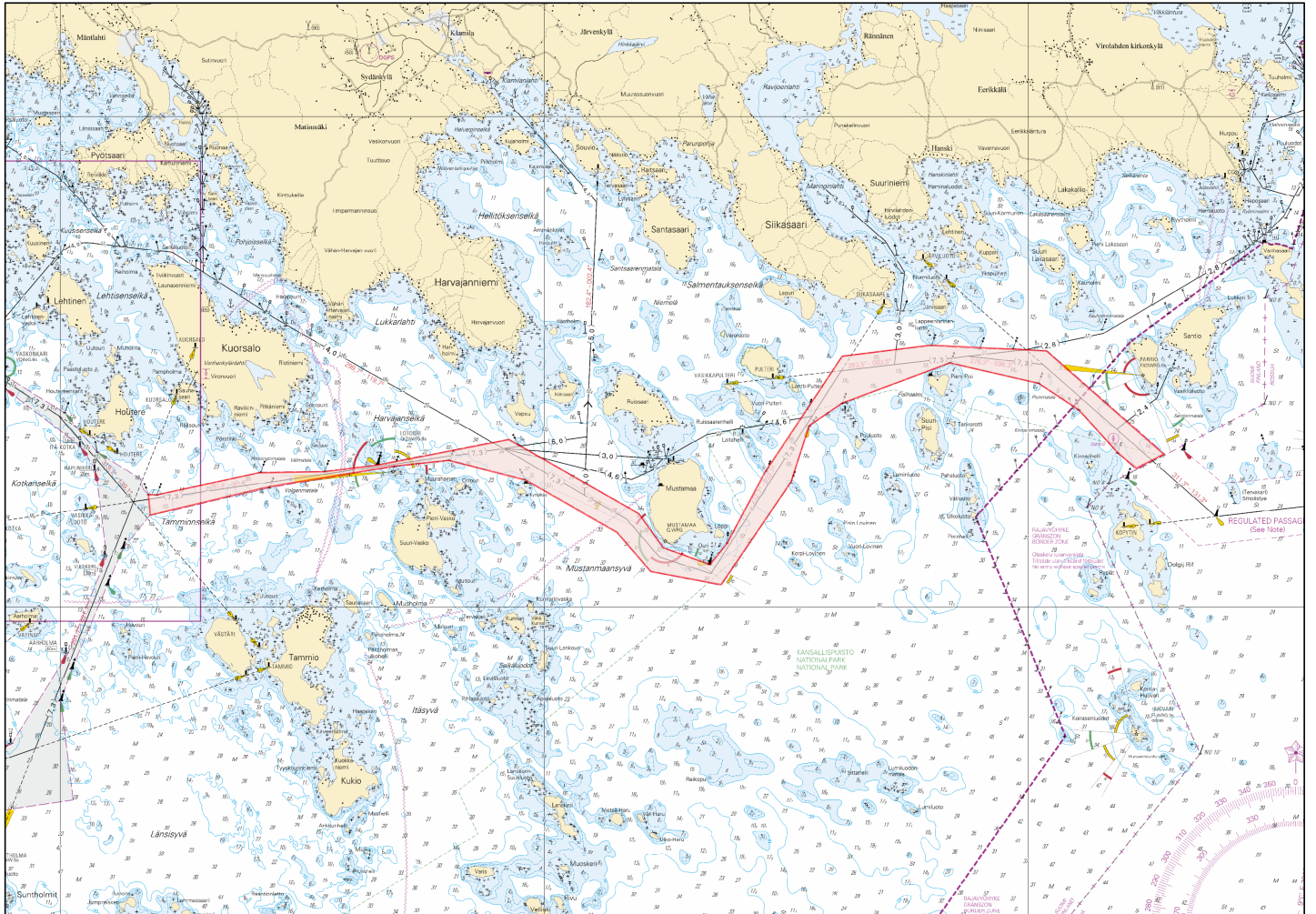

Kuva viitteeksi, karttaotteet ei merikartan mittakaavassa.

Saaristomeri

*28(T)/2026

2026-01-30

Suomi. Saaristomeri. Parainen. Innamo. Talvikaudeksi suljettu väylänosa.
Väylät

Kartat		Edellinen
25	(INT 1188)	276/2025 ↗
26	(INT 1189)	284/2025 ↗
37	(INT 1198)	276/2025 ↗
105.A	(INT 11881)	/
952		23/2026 ↗
953		262/2025 ↗
954	(INT 1210)	262/2025 ↗
D718, D719, D/Utö - Turku		16/2026 ↗

Ajankohta: Toistaiseksi

1

Väylä on suljettu vesiliikenteeltä talvikauden ajaksi.

2

25, 26, 37, 105.A, 952, 953, 954, D718, D719, D/Utö - Turku

Poista $\langle 10,0 \rangle$

Väylä on suljettu seuraavien
pisteiden väliltä:

(1)	60°14.14'N	21°42.95'E
(2)	60°17.72'N	21°44.79'E

3

Päätös ei koske virka-, sairaanhoito- ja pelastustoimen suorittamiseksi tai muusta vastaavasta syystä välttämätöntä vesikulkuneuvolla liikkumista. Toistaiseksi päätös ei koske myöskään risteävää yhteysalusliikennettä.

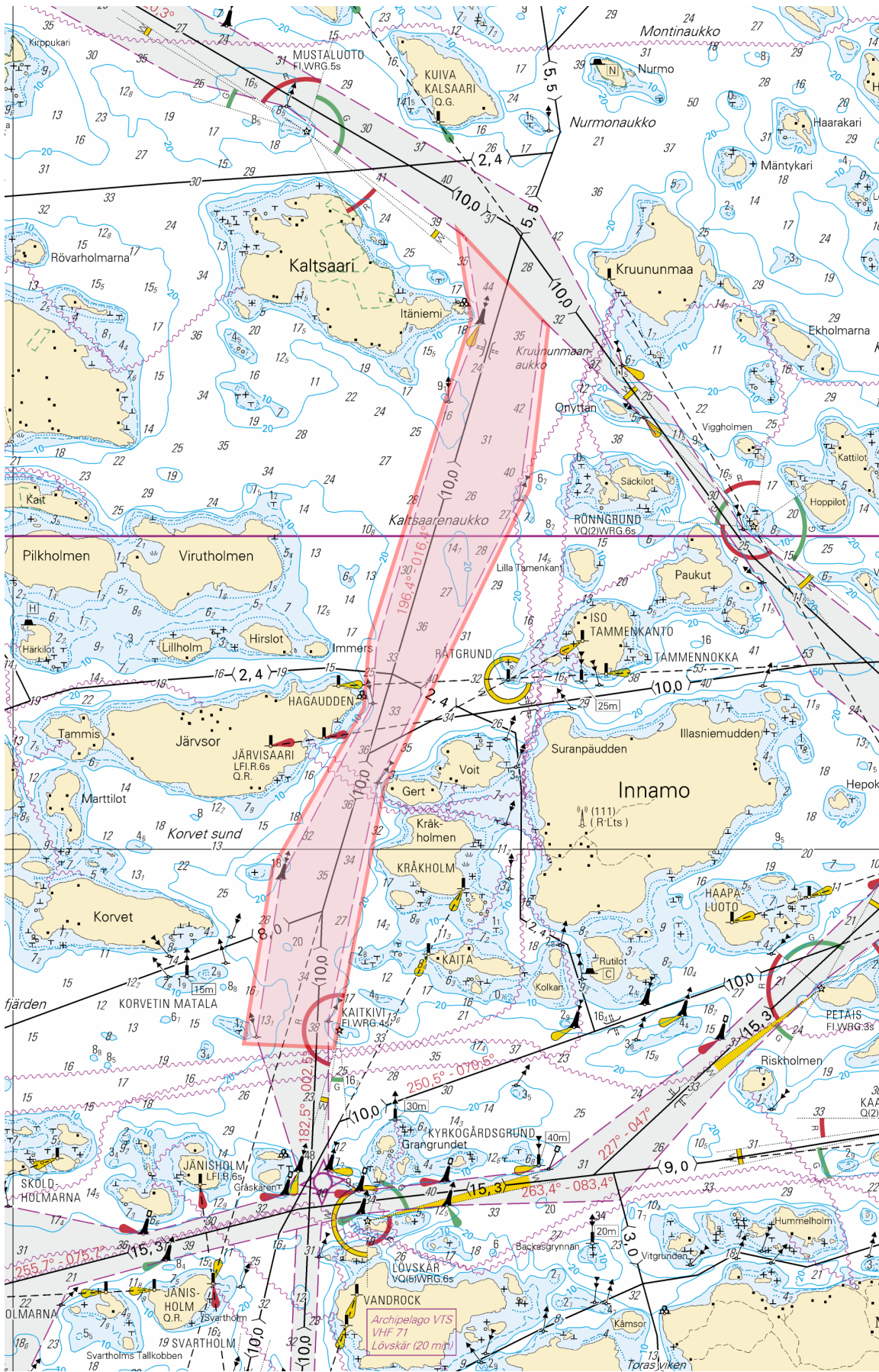

Kuva viitteeksi, karttaotteet ei merikartan mittakaavassa.

(Traficom, Helsinki/Helsingfors 2026)

*29(T)/2026

2026-01-30

Suomi. Saaristomeri. Kemiönsaari. Dragsfjärd. Talvikaudeksi suljettu väylänosa. Väylät

Kartat		Edellinen
22	(INT 1254)	1/2026 ↗
23	(INT 1186)	133/2025 ↗
25	(INT 1188)	28/2026 ↗
26	(INT 1189)	28/2026 ↗
952		28/2026 ↗
953		28/2026 ↗
954	(INT 1210)	28/2026 ↗
B645, B647, B648, B648.3, B649, B650		23/2026 ↗
D701, D702, D702.3, D703, D704, D/Utö - Turku		28/2026 ↗

Ajankohta: Toistaiseksi

1

Väyläosuus on suljettu vesiliikenteeltä talvikauden ajaksi.

2

22, 23, 25, 26, 952, 953, 954, B645, B647, B648, B648.3, B649, B650, D701, D702, D702.3, D703, D704, D/Utö - Turku

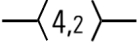
Poista 

Väylä on suljettu seuraavien pisteiden väliltä:

(1)	59°57.11'N	22°22.93'E
(2)	60°11.24'N	22°17.43'E

3

Päätös ei koske virka-, sairaanhoito- ja pelastustoimen suorittamiseksi tai muusta vastaavasta syystä välttämätöntä vesikulkuneuvolla liikkumista. Päätös ei koske myöskään yhteysalusliikennettä, poikittaisliikennettä suljetulla väyläosuudella eikä puolustusvoimien toimintaa.

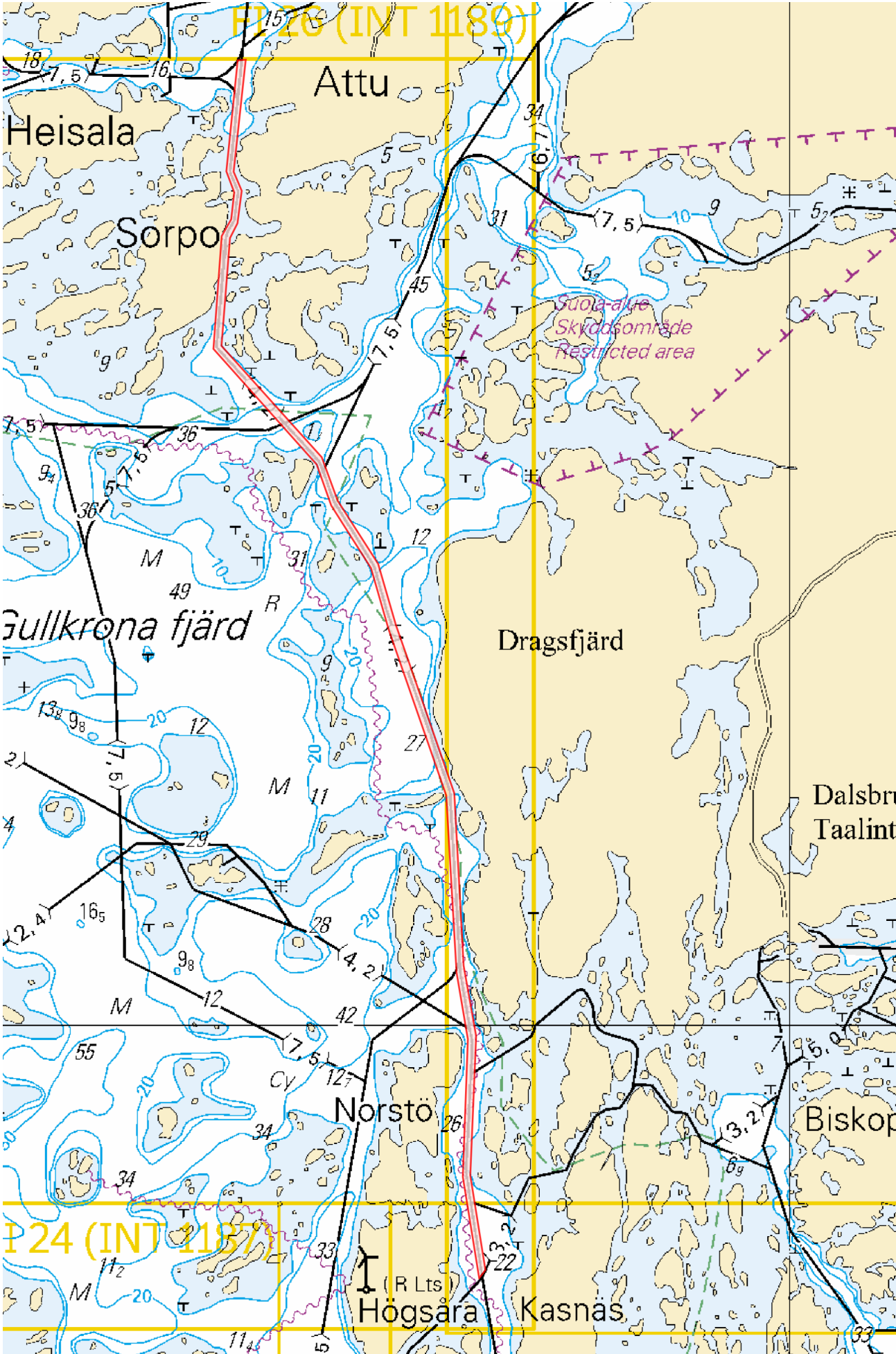

Kuva viitteeksi, karttaotteet ei merikartan mittakaavassa.

*30(T)/2026

2026-01-30

Suomi. Saaristomeri. Kemiönsaari. Taalintehdas. Biskopsö. Talvikaudeksi suljettu väylänosa. Väylät

Kartat		Edellinen
22	(INT 1254)	29/2026 ↗
23, 23.A	(INT 1186)	29/2026 ↗
952		29/2026 ↗
953		29/2026 ↗
954	(INT 1210)	29/2026 ↗
B645, B646, B646.1, B648		29/2026 ↗
D702		29/2026 ↗

Ajankohta: Toistaiseksi

1

Väyläosuus on suljettu vesiliikenteeltä talvikauden ajaksi.

2

22, 23, 23.A, 952, 953, 954, B645, B646, B646.1, B648, D702

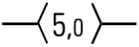
Poista 

Väylä on suljettu seuraavien (1) 59°55.17'N 22°33.30'E
pisteiden väliltä: (2) 60°00.77'N 22°32.16'E

3

Päätös ei koske virka-, sairaanhoito- ja pelastustoimen suorittamiseksi tai muusta vastaavasta syystä välttämätöntä vesikulkuneuvolla liikkumista. Päätös ei koske myöskään yhteysalusliikennettä, poikittaisliikennettä suljetulla väyläosuudella eikä puolustusvoimien toimintaa.



Kuva viitteeksi, karttaotteet ei merikartan mittakaavassa.

(Traficom, Helsinki/Helsingfors 2026)

*31(T)/2026

2026-01-30

Suomi. Saaristomeri. Parainen. Seili. Talvikaudeksi suljettu väylänosa.
Väylät

Kartat		Edellinen
25	(INT 1188)	29/2026 ↗
26	(INT 1189)	29/2026 ↗
37	(INT 1198)	28/2026 ↗
105.A	(INT 11881)	28/2026 ↗
952		30/2026 ↗
953		30/2026 ↗
954	(INT 1210)	30/2026 ↗
D708, D718, D/Utö - Turku		30/2026 ↗

Ajankohta: Toistaiseksi

1

Väyläosuus on suljettu vesiliikenteeltä talvikauden ajaksi.

2

25, 26, 37, 105.A, 952, 953, 954, D708, D718, D/Utö - Turku

Poista $\langle 7,3 \rangle$

Väylä on suljettu seuraavien (1) $60^{\circ}13.86'N$ $21^{\circ}49.55'E$
pisteiden väliltä: (2) $60^{\circ}13.53'N$ $22^{\circ}05.93'E$

3

Päätös ei koske virka-, sairaanhoito- ja pelastustoimen suorittamiseksi tai muusta vastaavasta syystä välttämätöntä vesikulkuneuvolla liikkumista. Päätös ei koske myöskään yhteysalusliikennettä eikä puolustusvoimien toimintaa.

4

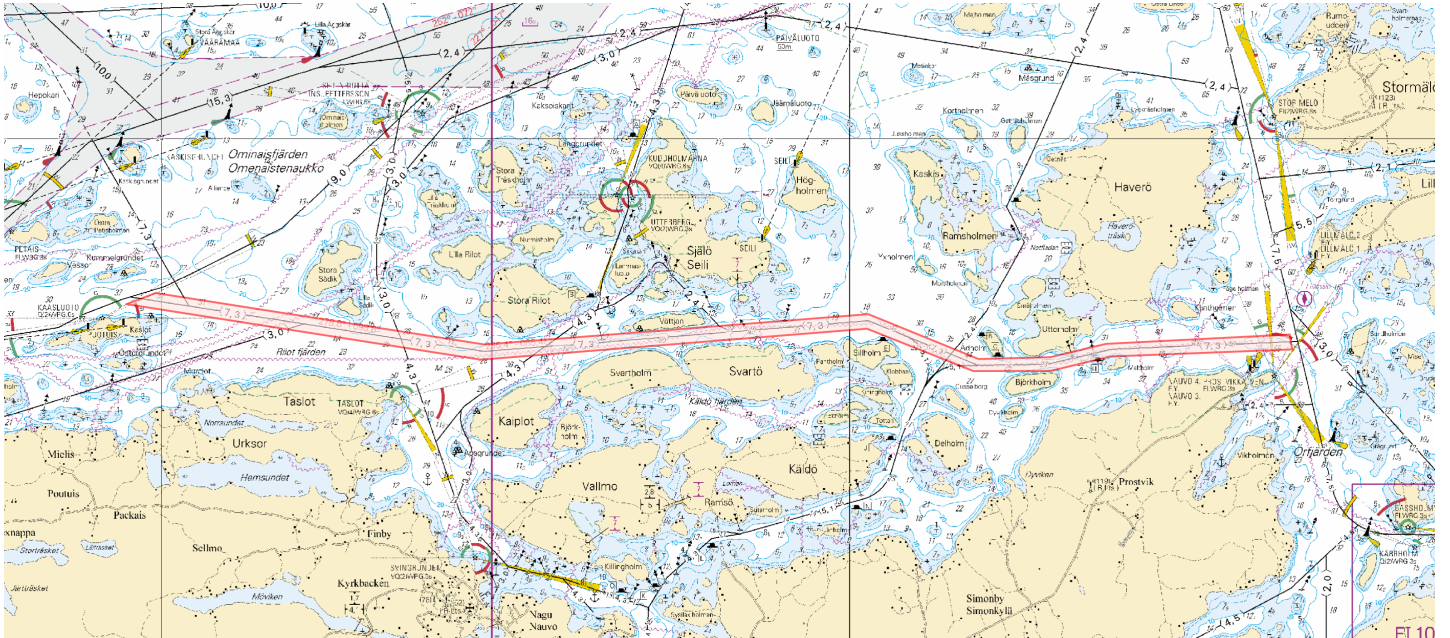

Kuva viitteeksi, karttaotteet ei merikartan mittakaavassa.

(Traficom, Helsinki/Helsingfors 2026)

*32(T)/2026

2026-01-30

Suomi. Saaristomeri. Parainen. Houtskari. Brändö. Talvikaudeksi suljettu väylänosa. Väylät

Kartat		Edellinen
28	(INT 1191)	/
29	(INT 1192)	2/2026 ↗
37	(INT 1198)	31/2026 ↗
953		31/2026 ↗
954	(INT 1210)	31/2026 ↗
D727, D728, D732, D/Utö - Turku		31/2026 ↗

Ajankohta: Toistaiseksi

1

Väyläosuus on suljettu vesiliikenteeltä talvikauden ajaksi.

2

28, 29, 37, 953, 954, D727, D728, D732, D/Utö - Turku

Poista $\langle 7,0 \rangle$

Väylä on suljettu seuraavien (1) 60°09.5'N 21°22.5'E
pisteiden väliltä: (2) 60°23.0'N 21°07.0'E

3

Rajoitukset eivät koske virka-, sairaankuljetus ja pelastustoimen suorittamista tai muusta syystä välttämätöntä vesikulkuneuvoilla liikkumista eikä puolustusvoimien toimintaa.

4

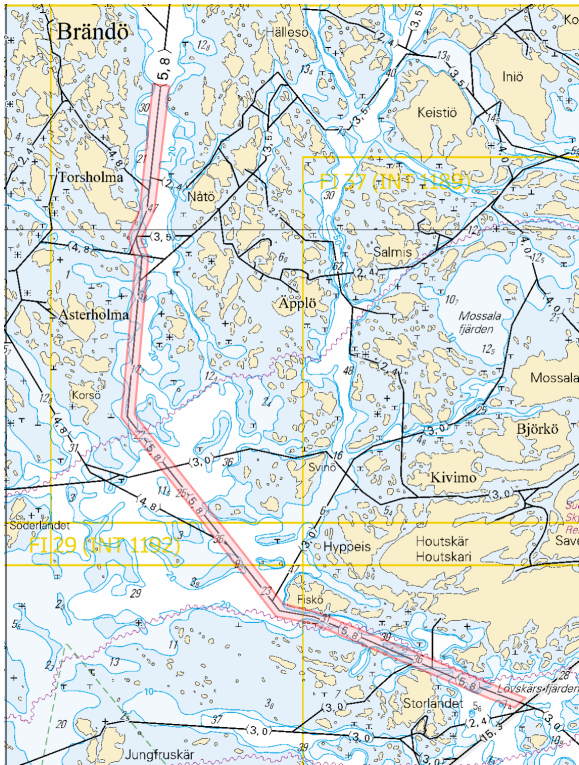

Kuva viitteeksi, karttaotteet ei merikartan mittakaavassa.

(Traficom, Helsinki/Helsingfors 2026)

*33/2026

2026-01-30

Suomi. Saaristomeri. Parainen. Stortervolandet. Turvalaitteet. Väyläalueet

Kartat		Edellinen
25	(INT 1188)	31/2026 ↗
26	(INT 1189)	31/2026 ↗
105.C	(INT 11881)	31/2026 ↗
B650, B650.1		30/2026 ↗

1
Nämä muutokset huomioidaan seuraavassa, helmikuussa 2026 julkaistavassa merikarttasarjassa D.

2	25, 26, 105.C, B650, B650.1			
Muuta		Seuraavien pisteiden välille:	(1)	60°12.16'N 22°17.62'E
			(2)	60°16.47'N 22°18.67'E

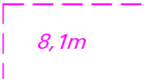
3	25, 26, 105.C, B650			
Lisää		Väyläalueen reunalinja pisteiden välille:	(1)	60°12.546'N 22°17.686'E
			(2)	60°12.512'N 22°17.639'E
			(3)	60°12.511'N 22°17.665'E
			(4)	60°12.534'N 22°17.698'E
			(5)	60°12.546'N 22°17.686'E

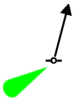
4	25, 26, 105.C, B650			
Siirrä			Paikasta	60°13.529'N 22°19.152'E
			Paikkaan	60°13.560'N 22°19.191'E 22534

5	105.C			
Siirrä			Paikasta	60°13.937'N 22°19.600'E
			Paikkaan	60°13.932'N 22°19.598'E 74529

6	26, 105.C			
Siirrä			Paikasta	60°16.779'N 22°18.814'E
			Paikkaan	60°16.777'N 22°18.667'E 22607

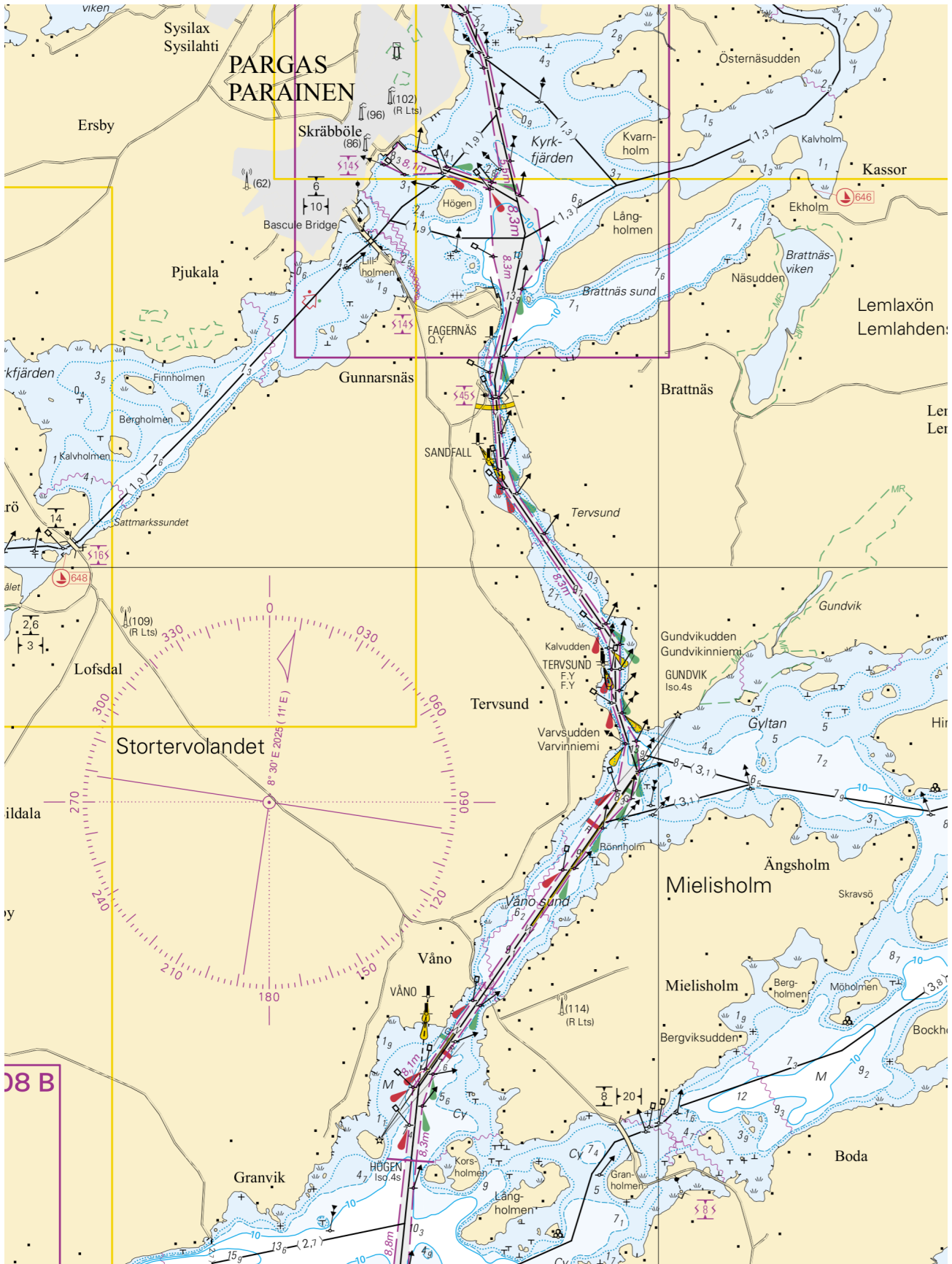

Kuva viitteeksi, karttaotteet ei merikartan mittakaavassa.

(Traficom, Helsinki/Helsingfors 2026)

*34/2026

2026-01-30

Suomi. Saaristomeri. Parainen. Hessund. Alikulkukorkeudet

Kartat

26

(INT 1189)

Edellinen

33/2026 [↗](#)

1

Nämä muutokset huomioidaan seuraavassa, helmikuussa 2026 julkaistavassa merikarttasarjassa D.

2

Muuta



26

60°19.56'N

22°20.86'E

(Traficom, Helsinki/Helsingfors 2026)

*35/2026

2026-01-30

Suomi. Saaristomeri. Parainen. Seili. Poistettu ODAS-poiju. Turvalaitteet

Kartat

25

(INT 1188)

Edellinen

33/2026 [↗](#)

26

(INT 1189)

34/2026 [↗](#)

37

(INT 1198)

32/2026 [↗](#)

D707, D708, D718, D719

32/2026 [↗](#)

Kumotaan: 276/2025 [↗](#)

1

25, 26, 37, D707, D708, D718, D719

Poista



ODAS

60°15.202'N

21°57.163'E

(Turun ammattikorkeakoulu, 2026)

Tiedotuksia

*36(T)/2026

2026-01-30

Suomi. Parainen. Norrskata. Talvikaudeksi suljettu väylänosa. Väylät

Kartat		Edellinen
25	(INT 1188)	35/2026 ↗
26	(INT 1189)	35/2026 ↗
29	(INT 1192)	32/2026 ↗
37	(INT 1198)	35/2026 ↗
953		32/2026 ↗
954	(INT 1210)	32/2026 ↗
D719, D726, D727, D/Utö - Turku		35/2026 ↗

Ajankohta: Toistaiseksi

1

Väyläosuus on suljettu vesiliikenteeltä talvikauden ajaksi.

2 25, 26, 29, 37, 953, 954, D719, D726, D727, D/Utö - Turku

Poista 

Väylä on suljettu seuraavien (1) 60°12.70'N 21°31.40'E
pisteiden väliltä: (2) 60°20.33'N 21°36.38'E

3

Päätös ei koske virka-, sairaanhoito- ja pelastustoimen suorittamiseksi tai muusta vastaavasta syystä välttämätöntä vesikulkuneuvolla liikkumista. Päätös ei koske myöskään yhteysalusliikennettä eikä puolustusvoimien toimintaa.

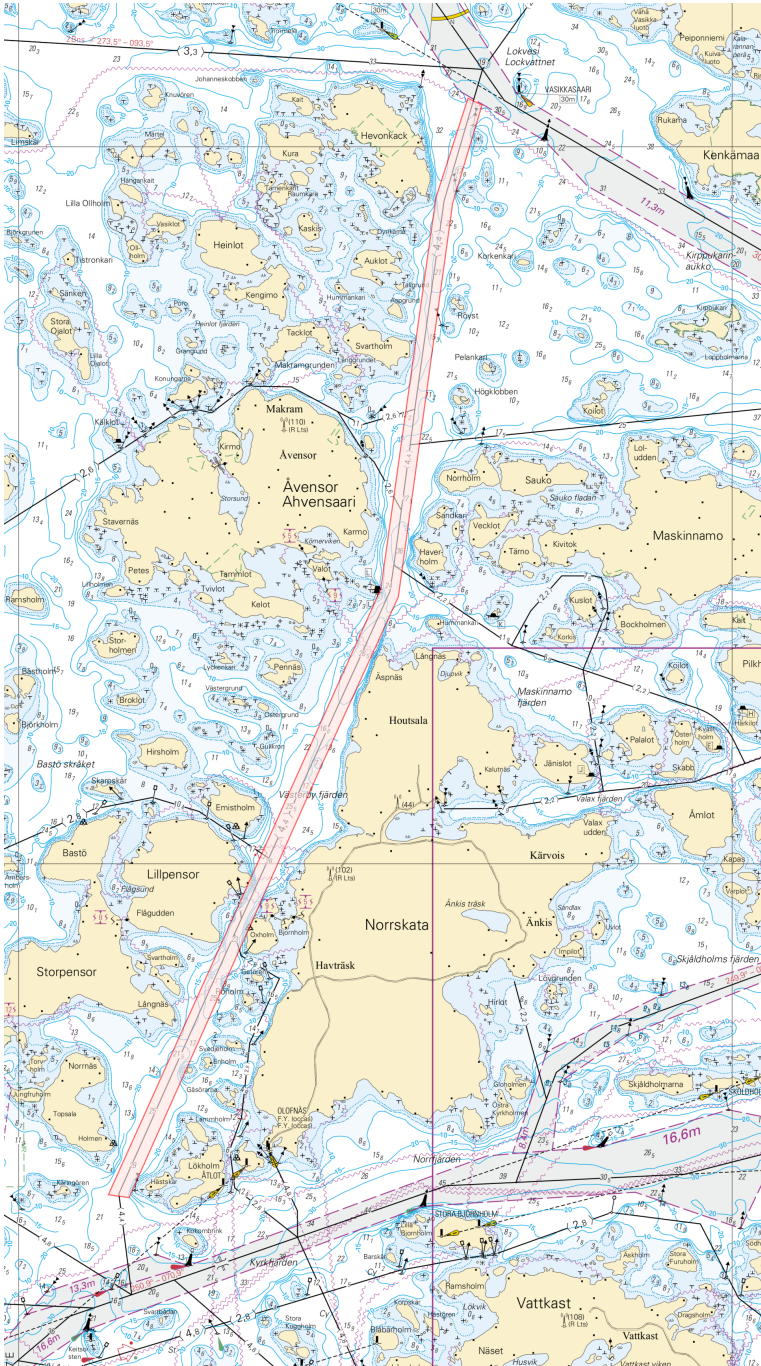

Kuva viitteeksi, karttaotteet ei merikartan mittakaavassa.

(Traficom, Helsinki/Helsingfors 2026)

*37/2026

2026-01-30

Suomi. Yleistä tietoa merenkulun turvalaitteista talviolosuhteissa.

Kartat

Edellinen

Viittaa:279/2025 [↗](#)

1

Talven ja kevään olosuhteet – kuten kylmyys, jää, lumi ja huurre – voivat heikentää turvalaitteiden käytettävyyttä. Turvalaitteet voivat olla pois paikoiltaan, tuhoutuneita tai vaurioituneita, ja niiden valot voivat olla virheellisiä tai sammuneita. Turvalaitteita voidaan tarvittaessa korvata tilapäisesti virtuaalisilla AIS-turvalaitteilla. Talven jälkeen viittojen ja poijujen tarkistukset kestävät useita viikkoja. Aluksia kehoitetaan noudattamaan varovaisuutta.

(Traficom, Helsinki/Helsingfors 2026)

Voimassa olevat Ennakko- (P) ja Tilapäiset- (T) - tiedonannot (30.01.2026)

Suomenlahti

T&P	Kartat	Suomenlahti
174(T)/2019 ☑	951	Iso Tytärsaaren KA -puoli. Esteet
296(T)/2020 ☑	17, 18, 191, 952, A, B	Helsinki. Sipoo. Alueet ja rajat
20(T)/2021 ☑	951, A	TSS OFF ROOSHER ISLAND. Majakka Rodser sammutettu...Turvalaitteet
228(T)/2021 ☑	951, A	Kulmamatala. Majakka Krestovyj sammutettu. Tiedonanto uusitaan. Turvalaitteet
65(T)/2022 ☑	A, S	Viipuri. Tuhoutunut loisto. Tiedonanto uusitaan. Turvalaitteet
66(T)/2022 ☑	A, S	Viipuri. Loiston valo poissa toiminnasta. Tiedonanto uusitaan. Turvalaitteet
86(T)/2022 ☑	18, 191, 952, A, B	Helsinki. Kruunuvuori. Rajoituksia vesiliikenteeseen. Väylät
230(T)/2023 ☑	18, 191, A, B	Helsinki. Hernesaari. Turvalaitteet. Alueet ja rajat
194(T)/2024 ☑	18, 191, A, B	Helsinki. Sompasaari. Turvalaitteet
130(T)/2025 ☑	18, 191, A, B	Helsinki. Hernesaari. Tiedonanto uusitaan. Turvalaitteet
176(T)/2025 ☑	18, 191, A, B	Helsinki. Länsisatama...Rajoituksia vesiliikenteeseen. Alueet ja rajat
189(T)/2025 ☑	952, A, B	Paldiski. Majakka Pakri sammutettu. Turvalaitteet
216(T)/2025 ☑	18, 191, A, B	Helsinki. Sompasaari. Nihti. Alueet ja rajat
228(T)/2025 ☑	18, 191, 192, A, B	Helsinki. Santahamina. Alueet ja rajat
249(T)/2025 ☑	21, B	Raasepori. Tammisaari. (MSL/MW). Esteet
1(T)/2026 ☑	22, 136, B	Hanko. Länsisatama. Rakennustyöt. Turvalaitteet. Alueet ja rajat
9(T)/2026 ☑	20, 21, 952, B	Raasepori. Talvikaudeksi suljettu väylänosa. Väylät
22(T)/2026 ☑	18, 191, A, B	Helsinki. Tullisaari. Väylä- ja turvalaitetyöt. Alueet ja rajat
24(T)/2026 ☑	15, 101, 951, A	Loviisa. Orrengrund. Talvikaudeksi suljettu väylänosa. Väylät
26(T)/2026 ☑	13, 14, 101, A	Hamina. Houtere. Talvikaudeksi suljettu väylänosa. Väylät
27(T)/2026 ☑	13, 14, 101, 951, A	Virolahti. Kuorsalo. Talvikaudeksi suljettu väylä. Väylät

Saaristomeri

T&P	Kartat	Saaristomeri
278(T)/2025 ↗	26, 190, D	Turun satama. Rakennustyöt. Tiedonanto uusitaan. Alueet ja rajat
284(T)/2025 ↗	26, D	Parainen. Kirjala...Rajoituksia vesiliikenteeseen. Alueet ja rajat
28(T)/2026 ↗	25, 26, 37, 105, 952, 953, 954, D	Parainen. Innamo. Talvikaudeksi suljettu väylänosa. Väylät
29(T)/2026 ↗	22, 23, 25, 26, 952, 953, 954, B, D	Kemiönsaari. Dragsfjärd. Talvikaudeksi suljettu väylänosa. Väylät
30(T)/2026 ↗	22, 23, 952, 953, 954, B, D	Kemiönsaari. Taalintehdas...Talvikaudeksi suljettu väylänosa. Väylät
31(T)/2026 ↗	25, 26, 37, 105, 952, 953, 954, D	Parainen. Seili. Talvikaudeksi suljettu väylänosa. Väylät
32(T)/2026 ↗	28, 29, 37, 953, 954, D	Parainen. Houtskari. Brändö. Talvikaudeksi suljettu väylänosa. Väylät

Ahvenanmeri

T&P	Kartat	Ahvenanmeri
271(T)/2025 ↗	32, 160, 756, 757	Maarianhamina. Länsisatama. Rakennustyöt. Alueet ja rajat

Selkämeri

T&P	Kartat	Selkämeri
165(T)/2025 ↗	955	Söderhamnin Itä -puoli. Loisto Hällgrund sammutettu. Turvalaitteet
241(T)/2025 ↗	956, 957, 8065	Örnsköldsvik. Ullånger. Sammutetut loistot. Turvalaitteet
17(T)/2026 ↗	42, 125	Pori. Tahkoluoto. Tiedonanto uusitaan. Turvalaitteet

Merenkurkku

T&P	Kartat	Merenkurkku
247(T)/2024 ↗	48, 820, 956, 957	Vaasa. Johansson. Turvalaitteet
254(T)/2025 ↗	47, 48, 822, 956, 957	Talvikaudeksi poistetut poijut ja viitta. Virtuaali AIS. Turvalaitteet
264(T)/2025 ↗	47, 825, 956, 957, 8061, 8065	TSS IN NORRA KVARKEN. Talvikaudeksi poistetut poijut ja viitat. Turvalaitteet
8(T)/2026 ↗	47, 825, 8061, 8065	TSS IN NORRA KVARKEN. Reittijakojärjestelmä ja kaksisuuntaiset reitit tila...

Perämeri

T&P	Kartat	Perämeri
145(T)/2024 ↗	57, 846, 958, 8071	Hailuoto. Sillanrakennustyöt. Alueet ja rajat
164(T)/2024 ↗	57, 119, 846	Oulu. Pikisaari. Väylät
83(T)/2025 ↗	57, 846	Hailuoto. Riutunkarin sekä Huikun sillan veneilyaukot.
257(T)/2025 ↗	60, 958	Talvikaudeksi poistetut poijut. Virtuaali AIS. Turvalaitteet
266(T)/2025 ↗	57, 846	Hailuoto. Huikun sillan veneilyaukko. Alueet ja rajat

Vuoksen vesistö

T&P	Kartat	Vuoksen vesistö
64(T)/2025 ↗	L	Lappeenranta. Muukonsaari. Turvalaitteet
72(T)/2025 ↗	M	Varkaus. Kortesaaret. Turvalaitteet

Kymijoen vesistö

T&P	Kartat	Kymijoen vesistö
-	-	

Kokemäenjoen vesistö

T&P	Kartat	Kokemäenjoen vesistö
-	-	

Oulujoen vesistö

T&P	Kartat	Oulujoen vesistö
-	-	

Paatsjoen vesistö

T&P	Kartat	Paatsjoen vesistö
-	-	

Saimaan kanava

T&P	Kartat	Saimaan kanava
247(T)/2025 ↗		Saimaan kanava suljettu talvikaudeksi.

Pohjoinen Itämeri

T&P	Kartat	Pohjoinen Itämeri
11(T)/2024 ↗	952, 953, 954	Hiidenmaa. Tahkuna. Loisto Lehtma sammutettu. Turvalaitteet
259(T)/2025 ↗	952, 953, 954	Hiidenmaa. Lehtma. Poistettu luotsinkohtauspaikka. Luotsaus

Tiedotuksia

T&P	Kartat	Tiedotuksia
137(T)/2023 ↗		Helsinki. Korkeasaari. Sillanrakennustyöt. Rajoituksia vesiliikenteeseen.
102(T)/2024 ↗		Parainen. Hessund. Sillanrakennustyöt.
251(T)/2025 ↗		Saaristomeri. Freezing Winds 25 merisotaharjoitus.
36(T)/2026 ↗	25, 26, 29, 37, 953, 954, D	Parainen. Norrskata. Talvikaudeksi suljettu väylänosa. Väylät