



Tiedonantoja merenkulkijoille

TM 4/2026

Tiedonannot: 38 - 47 / 10.02.2026



Sisällysluettelo

Otsikko	Sivu
Indeksi alueittain	2
Karttaindeksi	3
Suomenlahti	4
Vuoksen vesistö	9
Kokemäenjoen vesistö	10
Tiedotuksia	11
Voimassa olevat Ennakko- (P) ja Tilapäiset- (T) - tiedonannot (10.02.2026)	12

Indeksi alueittain

Suomenlahti

Kartat

*38(T)/2026	17, 952, A, B
*39(T)/2026	17, 103, 952, A, B
*40(T)/2026	17, 952, A
41/2026	951, A
*42/2026	14, 134, A
43/2026	951, 952

Vuoksen vesistö

Kartat

*44/2026	201
*45/2026	M

Kokemäenjoen vesistö

Kartat

*46/2026	501
----------	-----

Tiedotuksia

Kartat

*47/2026

Karttaindeksi

Kartat	Tiedonannot
14	*42/2026
17	*38(T)/2026, *39(T)/2026, *40(T)/2026
103	*39(T)/2026
134	*42/2026
201	*44/2026
501	*46/2026
951	41/2026, 43/2026
952	*38(T)/2026, *39(T)/2026, *40(T)/2026, 43/2026
A	*38(T)/2026, *39(T)/2026, *40(T)/2026, 41/2026, *42/2026
B	*38(T)/2026, *39(T)/2026
M	*45/2026

Suomenlahti

*38(T)/2026

2026-02-10

Suomi. Suomenlahti. Sipoo. Bodö. Talvikaudeksi suljettu väylänosa. Väylät

Kartat	Edellinen
17	(INT 1249) 23/2026 ↗
952	31/2026 ↗
A/INDEX, A623, A623.4, A/Helsinki - Tallinna	27/2026 ↗
B/INDEX, B/Helsinki - Tallinn	33/2026 ↗

Ajankohta: Toistaiseksi

1

Väyläosuus on suljettu vesiliikenteeltä talvikauden ajaksi.

2

17, 952, A623, A623.4, A/Helsinki - Tallinna, B/Helsinki - Tallinn

Poista $\langle 6,1 \rangle$

Seuraavien pisteiden väliltä:

(1)	60°11.23'N	25°19.50'E
(2)	60°13.27'N	25°28.88'E

3

17, 952, A/INDEX, A623, A623.4, A/Helsinki - Tallinna, B/INDEX, B/Helsinki - Tallinn

Poista $\langle 4,5 \rangle$

Seuraavien pisteiden väliltä:

(1)	60°11.23'N	25°19.50'E
(2)	60°11.69'N	25°27.48'E

4

Rajoitukset eivät koske virka-, sairaankuljetus ja pelastustoimen suorittamista tai muusta syystä välttämätöntä vesikulkuneuvoilla liikkumista eikä puolustusvoimien toimintaa.

5

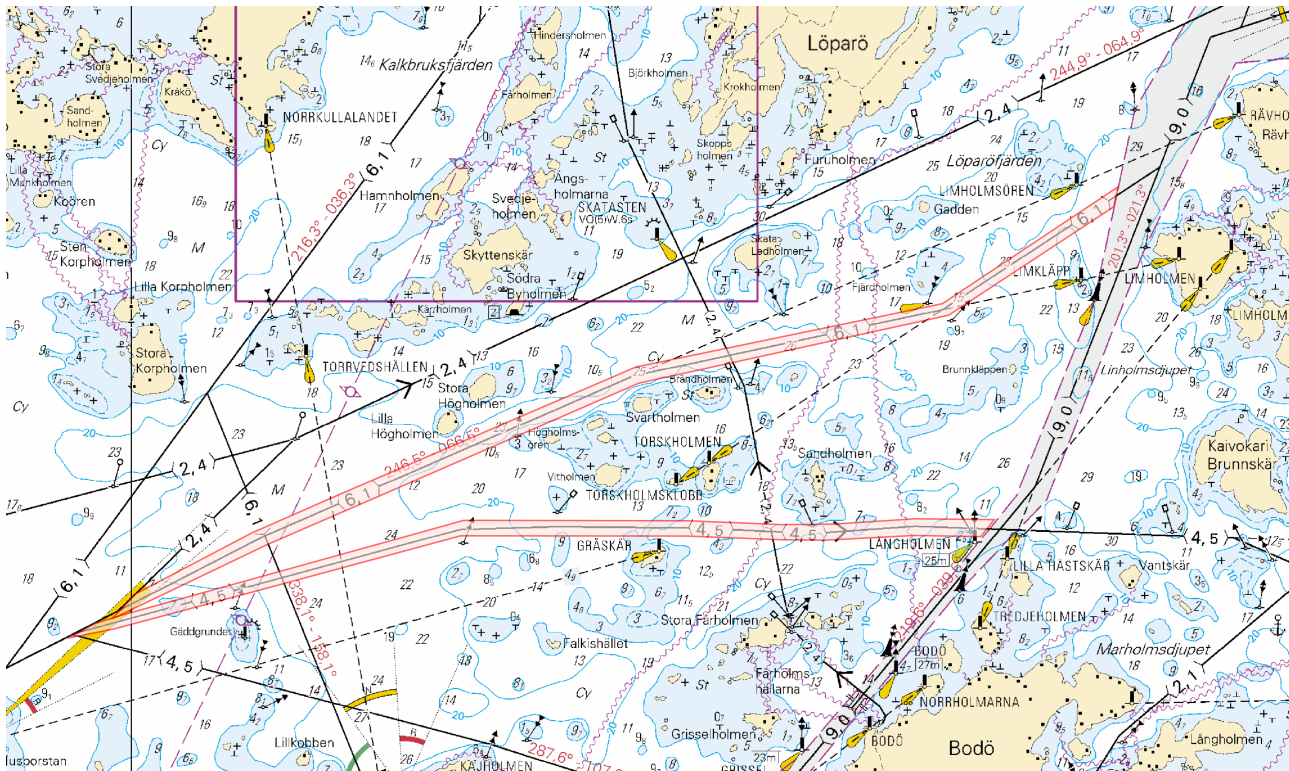

Kuva viitteeksi, karttaotteet ei merikartan mittakaavassa.

*39(T)/2026

2026-02-10

Suomi. Suomenlahti. Porvoo. Kalvön. Talvikaudeksi suljettu väylänosa.
Väylät

Kartat		Edellinen
17	(INT 1249)	38/2026 ↗
103.C	(INT 12491)	14/2026 ↗
952		38/2026 ↗
A622, A622.1, A623, A623.3		38/2026 ↗
B/INDEX		38/2026 ↗

Ajankohta: Toistaiseksi

1

Väyläosuus on suljettu vesiliikenteeltä talvikauden ajaksi.

2

17, 103.C, 952, A622, A622.1, A623, A623.3, B/INDEX

Poista $\left\langle 7,0 \right\rangle$

Väylä on suljettu seuraavien
pisteiden väliltä:

(1)	60°14.00'N	25°29.70'E
(2)	60°16.62'N	25°32.34'E

3

Rajoitukset eivät koske virka-, sairaankuljetus ja pelastustoimen suorittamista tai muusta syystä välttämätöntä vesikulkuneuvoilla liikkumista eikä puolustusvoimien toimintaa.

4



Kuva viitteeksi, karttaotteet ei merikartan mittakaavassa.

(Traficom, Helsinki/Helsingfors 2026)

*40(T)/2026

2026-02-10

Suomi. Suomenlahti. Porvoo. Bodö. Nopeusrajoitus. Kohtaamis- ja ohituskielto. Väylät

Kartat		Edellinen
17	(INT 1249)	39/2026 ↗
952		39/2026 ↗
A623, A623.1		39/2026 ↗

Ajankohta: Toistaiseksi

1

Nopeusrajoitus 9 km/h (5 solmua) sekä kohtaamis- ja ohituskielto seuraavalle Etelä-Suomen talviväylän osuudelle: Lästholm–Långholmen. Alukset eivät saa kohdata tai ohittaa toisiaan.

2

17, 952, A623, A623.1

Muuta $\left\langle 9,0 \right\rangle$

Nopeusrajoitus 9 km/h (5 solmua). Kohtaamis- ja ohituskielto:

(1)	60°10.05'N	25°24.78'E
(2)	60°11.62'N	25°27.27'E

3

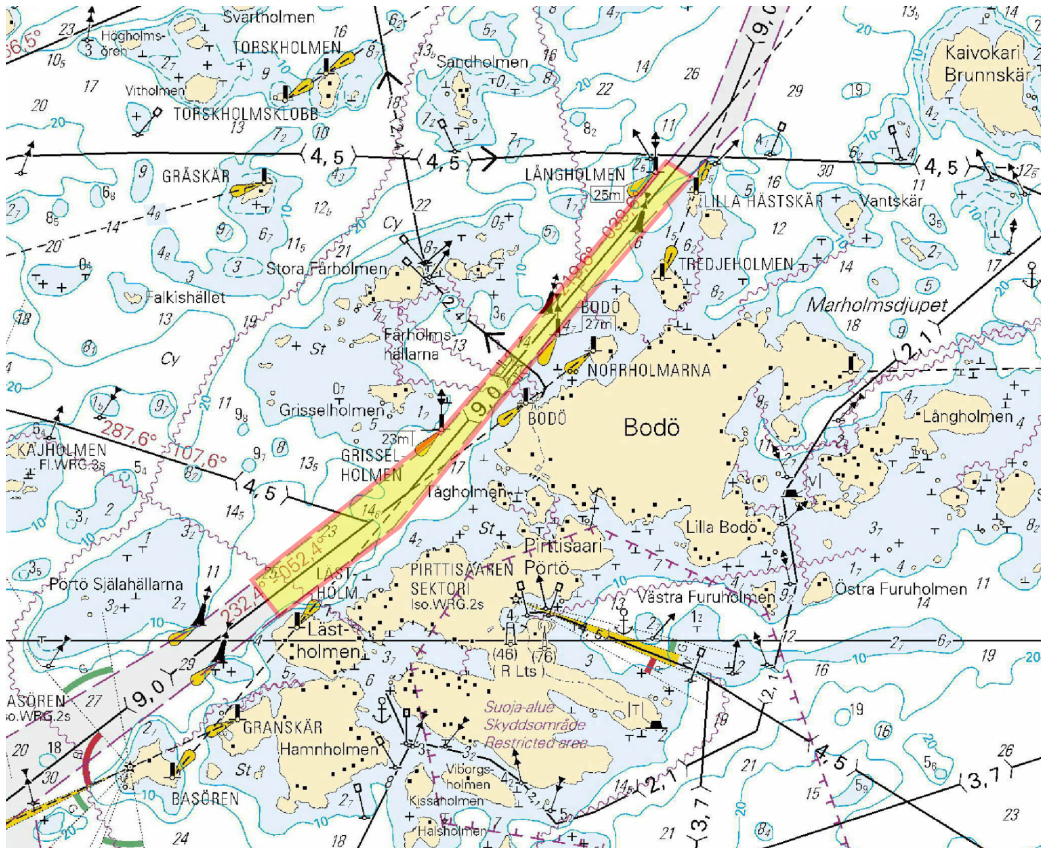

Kuva viitteeksi, karttaotteet ei merikartan mittakaavassa.

(Traficom, Helsinki/Helsingfors 2026)

41/2026

2026-02-10

Venäjä. Suomenlahti. Suursaari. Ulkomatala. Turvalaitteet

Kartat

951

A/INDEX

Edellinen

27/2026 [↗](#)

40/2026 [↗](#)

1 951, A/INDEX

Muuta  →  60°00.66'N 27°00.42'E C 5378

Juznyj Goglandskij Fl.W.6s27m10M RC Juznyj Goglandskij Fl.W.6s27m10M

(NtM 2/024, Tallinn 2026)

*42/2026

2026-02-10

Suomi. Suomenlahti. Hamina. Hillonniemi. Turvalaitteet

Kartat

14

134

A607, A609

(INT 1246)

(INT 1153)

Edellinen

27/2026 [↗](#)

275/2025 [↗](#)

41/2026 [↗](#)

1 14, 134, A607, A609

Muuta  →  Ylempi 60°31.3715'N 27°09.5810'E 182, (C5419.1)

HILLO Iso.W.4s HILLO Iso.G.4s

2 14, 134, A607, A609

Muuta  →  Alempi 60°31.1419'N 27°09.4254'E 319, (C5419)

HILLO Iso.W.2s HILLO Iso.G.2s

(Traficom, Helsinki/Helsingfors 2026)

43/2026

2026-02-10

Viro. Suomenlahti. Majakka Vaindloon LU -puoli. Esteet

Kartat

951

952

Edellinen

41/2026 [↗](#)

40/2026 [↗](#)

1 951, 952

Lisää

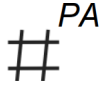

59°52.06'N

26°00.56'E

2 951, 952

Lisää

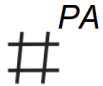

59°52.5'N

26°01.9'E

(NtM 2/022, Tallinn 2026)

Vuoksen vesistö

*44/2026

2026-02-10

Suomi. Vuoksen vesistö. Lappeenranta. Muukonsaari. Linjamerkki toiminnassa. Turvalaitteet

Kartat	Edellinen
201, 201.C	/

Kumotaan: 64(T)/2025 [↗](#)

1	201, 201.C			
Muuta			Alempi	
	KOIVULUOTO Q.W (exting)	KOIVULUOTO Q.W		
				
			61°09.016'N	28°27.483'E
				13571

(Traficom, Helsinki/Helsingfors 2026)



*45/2026



2026-02-10

Suomi. Vuoksen vesistö. Varkaus. Kortesaaret. Linjamerkit toiminnassa. Turvalaitteet

Kartat	Edellinen
M228, M228.1	21/2026 ↗

Kumotaan: 72(T)/2025 [↗](#)

1	M228, M228.1			
Muuta			Alempi	
	KORTESAARI E VQ(2)W.3s (exting)	KORTESAARI E VQ(2)W.3s		
				
			62°11.346'N	28°31.632'E
				14366

2	M228, M228.1			
Muuta			Ylempi	
	KORTESAARI E VQ(2)W.3s (exting)	KORTESAARI E VQ(2)W.3s		
				
			62°11.416'N	28°31.511'E
				14367

(Traficom, Helsinki/Helsingfors 2026)

Kokemäenjoen vesistö

*46/2026

2026-02-10

Suomi. Kokemäenjoen vesistö. Tampere. Niemenranta. Rakenteet merellä

Kartat

501, 501.A

Edellinen

/

1
Lisää — 501, 501.A
Laituri seuraavien pisteiden välille

(1) 61°31.423'N 23°42.196'E
(2) 61°31.453'N 23°42.263'E

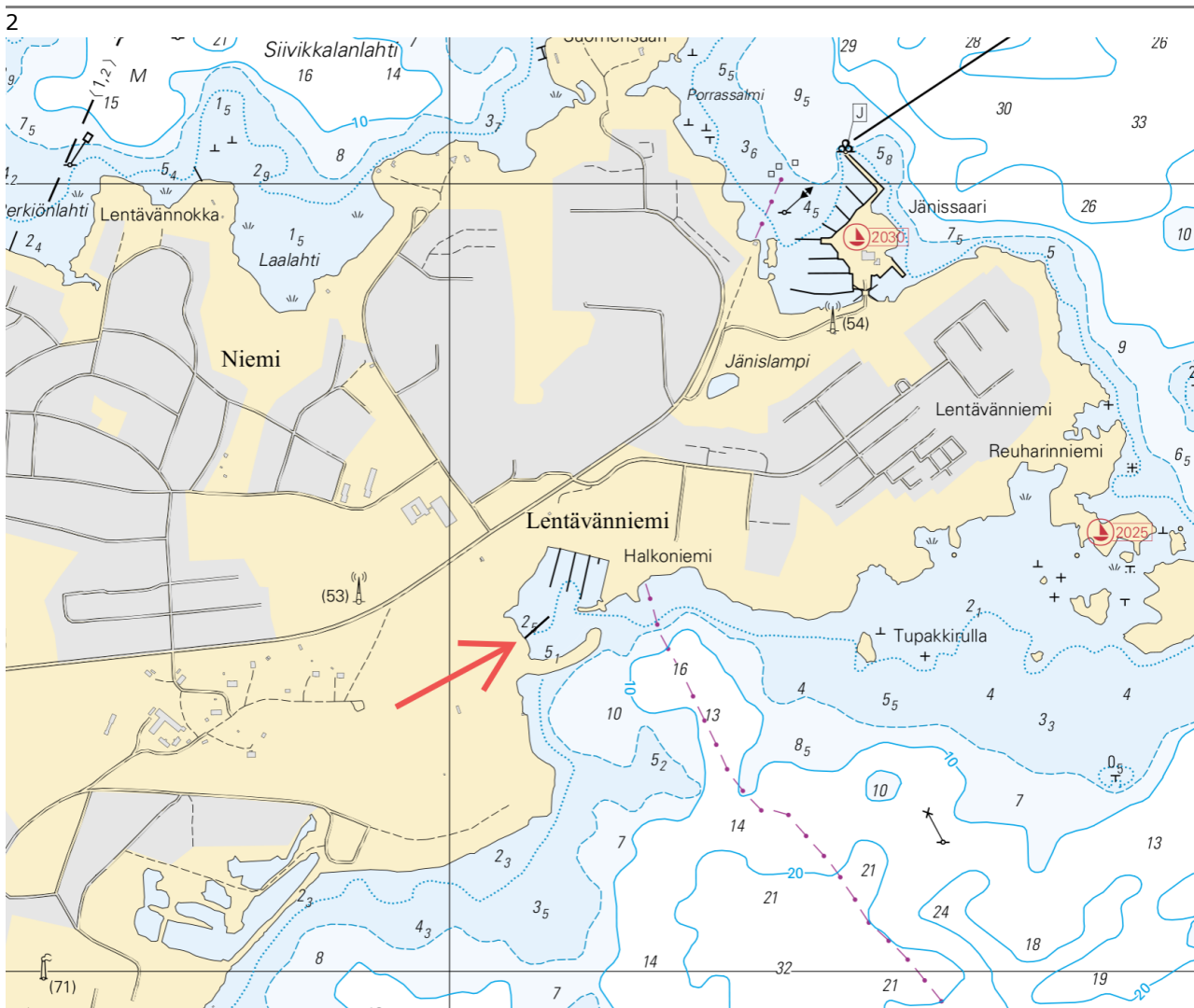

Kuva viitteeksi, karttaotteet ei merikartan mittakaavassa.

(Traficom, Helsinki/Helsingfors 2026)

Tiedotuksia

*47/2026

2026-02-10

Suomi. Yleistä tietoa merenkulun turvalaitteista talviolosuhteissa.

Kartat

Edellinen

Viittaa:37/2026 [↗](#)

1

Talven ja kevään olosuhteet – kuten kylmyys, jää, lumi ja huurre – voivat heikentää turvalaitteiden käytettävyyttä. Turvalaitteet voivat olla pois paikoiltaan, tuhoutuneita tai vaurioituneita, ja niiden valot voivat olla virheellisiä tai sammuneita. Turvalaitteita voidaan tarvittaessa korvata tilapäisesti virtuaalisilla AIS-turvalaitteilla. Talven jälkeen viittojen ja poijujen tarkistukset kestävät useita viikkoja. Aluksia kehoitetaan noudattamaan varovaisuutta.

(Traficom, Helsinki/Helsingfors 2026)

Voimassa olevat Ennako- (P) ja Tilapäiset- (T) - tiedonannot (10.02.2026)

Suomenlahti

T&P	Kartat	Suomenlahti
174(T)/2019 ☑	951	Iso Tytärsaaren KA -puoli. Esteet
296(T)/2020 ☑	17, 18, 191, 952, A, B	Helsinki. Sipoo. Alueet ja rajat
20(T)/2021 ☑	951, A	TSS OFF ROOSHER ISLAND. Majakka Rodser sammutettu...Turvalaitteet
228(T)/2021 ☑	951, A	Kulmamatala. Majakka Krestovjy sammutettu. Tiedonanto uusitaan. Turvalaitteet
65(T)/2022 ☑	A, S	Viipuri. Tuhoutunut loisto. Tiedonanto uusitaan. Turvalaitteet
66(T)/2022 ☑	A, S	Viipuri. Loiston valo poissa toiminnasta. Tiedonanto uusitaan. Turvalaitteet
230(T)/2023 ☑	18, 191, A, B	Helsinki. Hernesaari. Turvalaitteet. Alueet ja rajat
194(T)/2024 ☑	18, 191, A, B	Helsinki. Sompasaari. Turvalaitteet
130(T)/2025 ☑	18, 191, A, B	Helsinki. Hernesaari. Tiedonanto uusitaan. Turvalaitteet
176(T)/2025 ☑	18, 191, A, B	Helsinki. Länsisatama...Rajoituksia vesiliikenteeseen. Alueet ja rajat
189(T)/2025 ☑	952, A, B	Paldiski. Majakka Pakri sammutettu. Turvalaitteet
216(T)/2025 ☑	18, 191, A, B	Helsinki. Sompasaari. Nihti. Alueet ja rajat
228(T)/2025 ☑	18, 191, 192, A, B	Helsinki. Santahamina. Alueet ja rajat
249(T)/2025 ☑	21, B	Raasepori. Tammisaari. (MSL/MW). Esteet
1(T)/2026 ☑	22, 136, B	Hanko. Länsisatama. Rakennustyöt. Turvalaitteet. Alueet ja rajat
9(T)/2026 ☑	20, 21, 952, B	Raasepori. Talvikaudeksi suljettu väylänosa. Väylät
22(T)/2026 ☑	18, 191, A, B	Helsinki. Tullisaari. Väylä- ja turvalaitetyöt. Alueet ja rajat
24(T)/2026 ☑	15, 101, 951, A	Loviisa. Orrengrund. Talvikaudeksi suljettu väylänosa. Väylät
26(T)/2026 ☑	13, 14, 101, A	Hamina. Houtere. Talvikaudeksi suljettu väylänosa. Väylät
27(T)/2026 ☑	13, 14, 101, 951, A	Virolahti. Kuorsalo. Talvikaudeksi suljettu väylä. Väylät
38(T)/2026 ☑	17, 952, A, B	Sipoo. Bodö. Talvikaudeksi suljettu väylänosa. Väylät
39(T)/2026 ☑	17, 103, 952, A, B	Porvoo. Kalvön. Talvikaudeksi suljettu väylänosa. Väylät
40(T)/2026 ☑	17, 952, A	Porvoo. Bodö. Nopeusrajoitus. Kohtaamis- ja ohituskielto. Väylät

Saaristomeri

T&P	Kartat	Saaristomeri
278(T)/2025 ↗	26, 190, D	Turun satama. Rakennustyöt. Tiedonanto uusitaan. Alueet ja rajat
284(T)/2025 ↗	26, D	Parainen. Kirjala...Rajoituksia vesiliikenteeseen. Alueet ja rajat
28(T)/2026 ↗	25, 26, 37, 105, 952, 953, 954, D	Parainen. Innamo. Talvikaudeksi suljettu väylänosa. Väylät
29(T)/2026 ↗	22, 23, 25, 26, 952, 953, 954, B, D	Kemiönsaari. Dragsfjärd. Talvikaudeksi suljettu väylänosa. Väylät
30(T)/2026 ↗	22, 23, 952, 953, 954, B, D	Kemiönsaari. Taalintehdas...Talvikaudeksi suljettu väylänosa. Väylät
31(T)/2026 ↗	25, 26, 37, 105, 952, 953, 954, D	Parainen. Seili. Talvikaudeksi suljettu väylänosa. Väylät
32(T)/2026 ↗	28, 29, 37, 953, 954, D	Parainen. Houtskari. Brändö. Talvikaudeksi suljettu väylänosa. Väylät

Ahvenanmeri

T&P	Kartat	Ahvenanmeri
271(T)/2025 ↗	32, 160, 756, 757	Maarianhamina. Länsisatama. Rakennustyöt. Alueet ja rajat

Selkämeri

T&P	Kartat	Selkämeri
165(T)/2025 ↗	955	Söderhamnin Itä -puoli. Loisto Hällgrund sammutettu. Turvalaitteet
241(T)/2025 ↗	956, 957, 8065	Örnsköldsvik. Ullånger. Sammutetut loistot. Turvalaitteet
17(T)/2026 ↗	42, 125	Pori. Tahkoluoto. Tiedonanto uusitaan. Turvalaitteet

Merenkurkku

T&P	Kartat	Merenkurkku
247(T)/2024 ↗	48, 820, 956, 957	Vaasa. Johansson. Turvalaitteet
254(T)/2025 ↗	47, 48, 822, 956, 957	Talvikaudeksi poistetut poijut ja viitta. Virtuaali AIS. Turvalaitteet
264(T)/2025 ↗	47, 825, 956, 957, 8061, 8065	TSS IN NORRA KVARKEN. Talvikaudeksi poistetut poijut ja viitat. Turvalaitteet
8(T)/2026 ↗	47, 825, 8061, 8065	TSS IN NORRA KVARKEN. Reittijakojärjestelmä ja kaksisuuntaiset reitit tila...

Perämeri

T&P	Kartat	Perämeri
145(T)/2024 ↗	57, 846, 958, 8071	Hailuoto. Sillanrakennustyöt. Alueet ja rajat
164(T)/2024 ↗	57, 119, 846	Oulu. Pikisaari. Väylät
83(T)/2025 ↗	57, 846	Hailuoto. Riutunkarin sekä Huikun sillan veneilyaukot.
257(T)/2025 ↗	60, 958	Talvikaudeksi poistetut poijut. Virtuaali AIS. Turvalaitteet
266(T)/2025 ↗	57, 846	Hailuoto. Huikun sillan veneilyaukko. Alueet ja rajat

Vuoksen vesistö

T&P	Kartat	Vuoksen vesistö
-	-	

Kymijoen vesistö

T&P	Kartat	Kymijoen vesistö
-	-	

Kokemäenjoen vesistö

T&P	Kartat	Kokemäenjoen vesistö
-	-	

Oulujoen vesistö

T&P	Kartat	Oulujoen vesistö
-	-	

Paatsjoen vesistö

T&P	Kartat	Paatsjoen vesistö
-	-	

Saimaan kanava

T&P	Kartat	Saimaan kanava
247(T)/2025 ↗		Saimaan kanava suljettu talvikaudeksi.

Pohjoinen Itämeri

T&P	Kartat	Pohjoinen Itämeri
11(T)/2024 ↗	952, 953, 954	Hiidenmaa. Tahkuna. Loisto Lehtma sammutettu. Turvalaitteet
259(T)/2025 ↗	952, 953, 954	Hiidenmaa. Lehtma. Poistettu luotsinkohtauspaikka. Luotsaus

Tiedotuksia

T&P	Kartat	Tiedotuksia
137(T)/2023 ↗		Helsinki. Korkeasaari. Sillanrakennustyöt. Rajoituksia vesiliikenteeseen.
251(T)/2025 ↗		Saaristomeri. Freezing Winds 25 merisotaharjoitus.
36(T)/2026 ↗	25, 26, 29, 37, 953, 954, D	Parainen. Norrskata. Talvikaudeksi suljettu väylänosa. Väylät