



Tiedonantoja merenkulkijoille

TM 5/2026

Tiedonannot: 48 - 56 / 20.02.2026



Sisällysluettelo

Otsikko	Sivu
Indeksi alueittain	2
Karttaindeksi	3
Suomenlahti	4
Ahvenanmeri	7
Selkämeri	8
Vuoksen vesistö	10
Pohjoinen Itämeri	11
Tiedotuksia	12
Voimassa olevat Ennakko- (P) ja Tilapäiset- (T) - tiedonannot (20.02.2026)	13

Indeksi alueittain

Suomenlahti

Kartat

*48/2026	19, 132, B
*49/2026	191

Ahvenanmeri

Kartat

50(T)/2026	953, 955, 8031
------------	----------------

Selkämeri

Kartat

*51/2026	42, 807
52(T)/2026	955
53(T)/2026	956

Vuoksen vesistö

Kartat

*54/2026	215, 217
----------	----------

Pohjoinen Itämeri

Kartat

55(T)/2026	953
------------	-----

Tiedotuksia

Kartat

*56/2026	
----------	--

Karttaindeksi

Kartat	Tiedonannot
19	*48/2026
42	*51/2026
132	*48/2026
191	*49/2026
215	*54/2026
217	*54/2026
807	*51/2026
953	50(T)/2026, 55(T)/2026
955	50(T)/2026, 52(T)/2026
956	53(T)/2026
8031	50(T)/2026
B	*48/2026

Suomenlahti

*48/2026



2026-02-20

Suomi. Suomenlahti. Kirkkonummi. Porkkalanniemi. Träskön. Kaapelit ja johdot

Kartat		Edellinen
19	(INT 1251)	274/2025 ↗
132	(INT 12511)	274/2025 ↗
B629, B629.2, B629.1, B630, B631		39/2026 ↗

1	19, 132, B629, B629.2, B630, B631		
Poista 	Seuraavien pisteiden väliltä:	(1)	59°59.436'N 24°25.266'E
		(2)	59°59.481'N 24°25.175'E
		(3)	59°59.527'N 24°24.450'E
		(4)	59°59.411'N 24°24.259'E
		(5)	59°59.066'N 24°23.870'E
		(6)	59°58.97'N 24°23.67'E

2	19, 132, B629, B629.1, B630, B631		
Poista 	Seuraavien pisteiden väliltä:	(1)	59°57.60'N 24°23.05'E
		(2)	59°57.50'N 24°23.20'E
		(3)	59°57.35'N 24°23.20'E

3	19, 132, B629, B629.2, B629.1, B630, B631		
Muuta   	Seuraavien pisteiden välille:	(1)	59°58.972'N 24°23.633'E
		(2)	59°58.530'N 24°23.181'E
		(3)	59°58.267'N 24°23.052'E
		(4)	59°57.969'N 24°22.520'E
		(5)	59°57.629'N 24°22.450'E
		(6)	59°57.601'N 24°23.046'E

4	19, 132, B629, B629.2, B629.1, B630, B631		
Lisää 	Seuraavien pisteiden välille:	(1)	59°57.346'N 24°23.212'E
		(2)	59°57.391'N 24°23.372'E
		(3)	59°57.468'N 24°23.510'E
		(4)	59°57.797'N 24°23.956'E
		(5)	59°58.012'N 24°24.177'E
		(6)	59°58.015'N 24°24.667'E
		(7)	59°58.036'N 24°24.702'E
		(8)	59°58.066'N 24°24.677'E

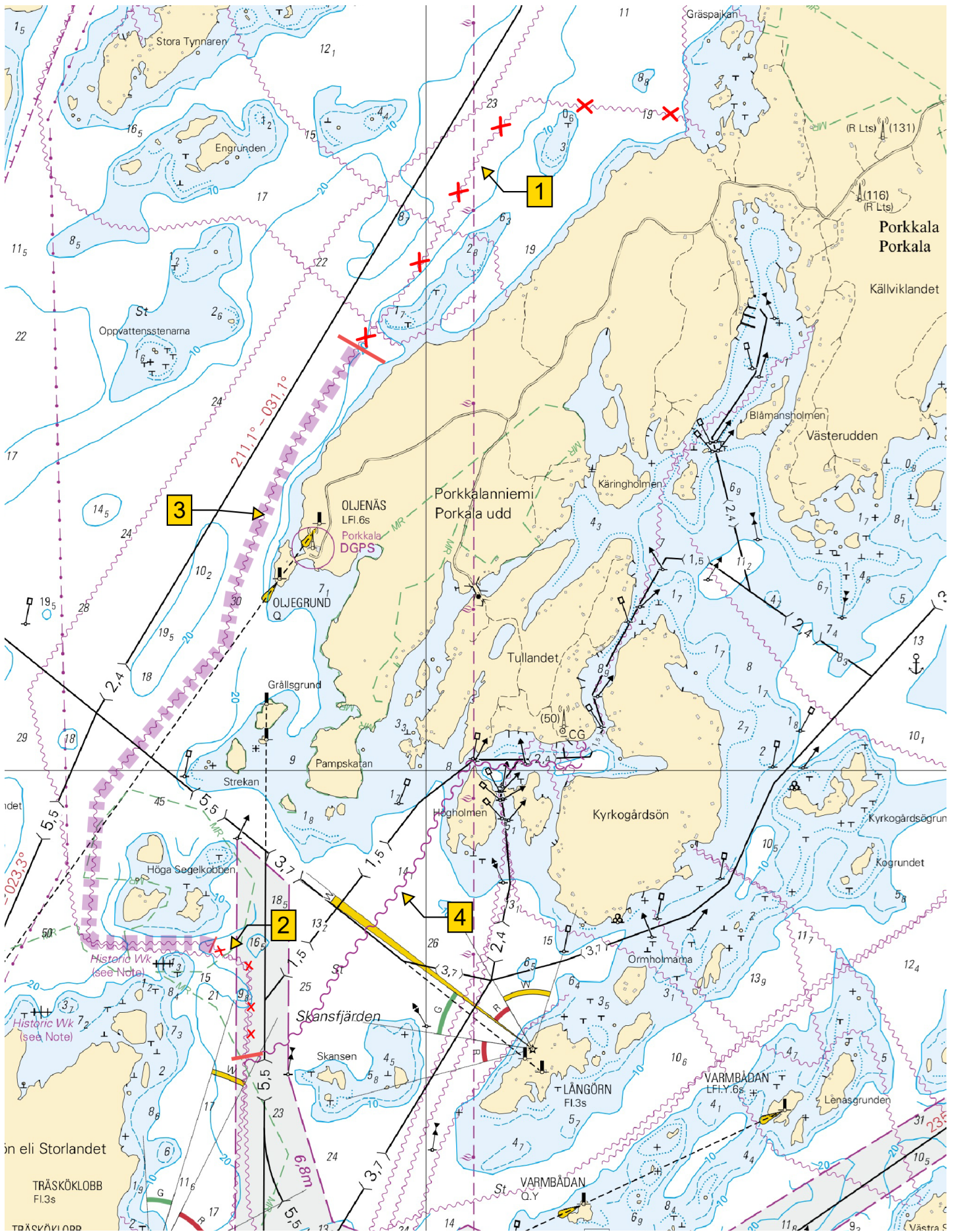

Kuva viitteeksi, karttaotteet ei merikartan mittakaavassa.

(Traficom, Helsinki/Helsingfors 2026)

*49/2026

2026-02-20

Suomi. Suomenlahti. Helsinki. Siltavuorensalmi. Kaapelit ja johdot

Kartat

191

Edellinen

(INT 1159)

22/2026 [↗](#)

1 191

(1) 60°10.6'N 24°57.553'E

Lisää 

Seuraavien pisteiden välille:

(2) 60°10.636'N 24°57.514'E

(3) 60°10.665'N 24°57.48'E

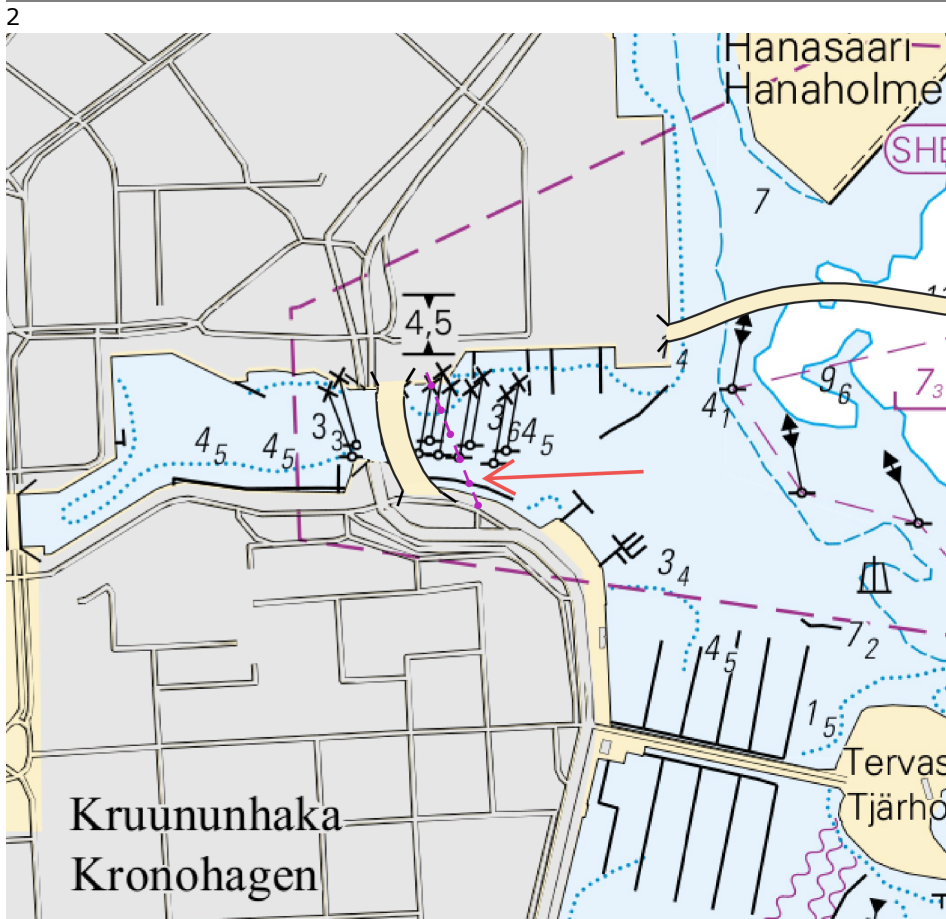

Kuva viitteeksi, karttaotteet ei merikartan mittakaavassa.

(Traficom, Helsinki/Helsingfors 2026)

Ahvenanmeri

50(T)/2026

2026-02-20

Ruotsi. Ahvenanmeri. Majakka Grundkallenin KA -puoli. Grundkallegrund.
Talvikaudeksi poistettu valopoiju. Turvalaitteet

Kartat	Edellinen
953	36/2026 ↗
955	187/2025 ↗
8031/INDEX	157/2025 ↗

Ajankohta: Toistaiseksi

1

953, 955, 8031/INDEX

Poista



60°28.020'N

18°55.851'E

(Ufs 1106/19899(T), Norrköping 2026)

Selkämeri

*51/2026

2026-02-20

Suomi. Selkämeri. Eurajoki. Kolmihaara. Kaapelit ja johdot

Kartat

42
807

(INT 1133)

Edellinen

17/2026 [↗](#)
206/2025 [↗](#)

1 42, 807

Lisää 

Seuraavien pisteiden välille:

(1) 61°24.35'N 21°29.94'E
(2) 61°24.58'N 21°29.98'E

2



Kuva viitteeksi, karttaotteet ei merikartan mittakaavassa.

(Traficom, Helsinki/Helsingfors 2026)

52(T)/2026

2026-02-20

Ruotsi. Selkämeri. Gävlen itäpuoli. Loiston Eggegrund KA -puoli.
Talvikaudeksi poistettu valopoiju. Turvalaitteet

Kartat

955

Edellinen

50/2026 [↗](#)

Ajankohta: Toistaiseksi

1

955

Poista



FI.R.2s

60°42.492'N 17°35.989'E

(Ufs 1106/19898(T), Norrköping 2026)

53(T)/2026

2026-02-20

Ruotsi. Selkämeri. Sundsvallin E -puoli. Björköns. Loiston Lörudden sektorit epäluotettavia. Alueet ja rajat

Kartat

956

Edellinen

264/2025 [↗](#)

Ajankohta: Toistaiseksi

1

956

Lisää



LÖRUDDEN
Oc.5s

Epäluotettavat sektorit

62°13.96'N 17°39.60'E

(Ufs 1104/19854(T), Norrköping 2026)

Vuoksen vesistö

*54/2026

2026-02-20

Suomi. Vuoksen vesistö. Sulkava. Enonvesi. Linnavirta. Kaapelit ja johdot

Kartat	Edellinen
215	/
217	/

1	215, 217	(1) 61°45.199'N 28°18.830'E
Lisää 	Seuraavien pisteiden välille:	(2) 61°45.187'N 28°18.747'E
		(3) 61°45.018'N 28°18.799'E
		(4) 61°44.973'N 28°18.832'E

2

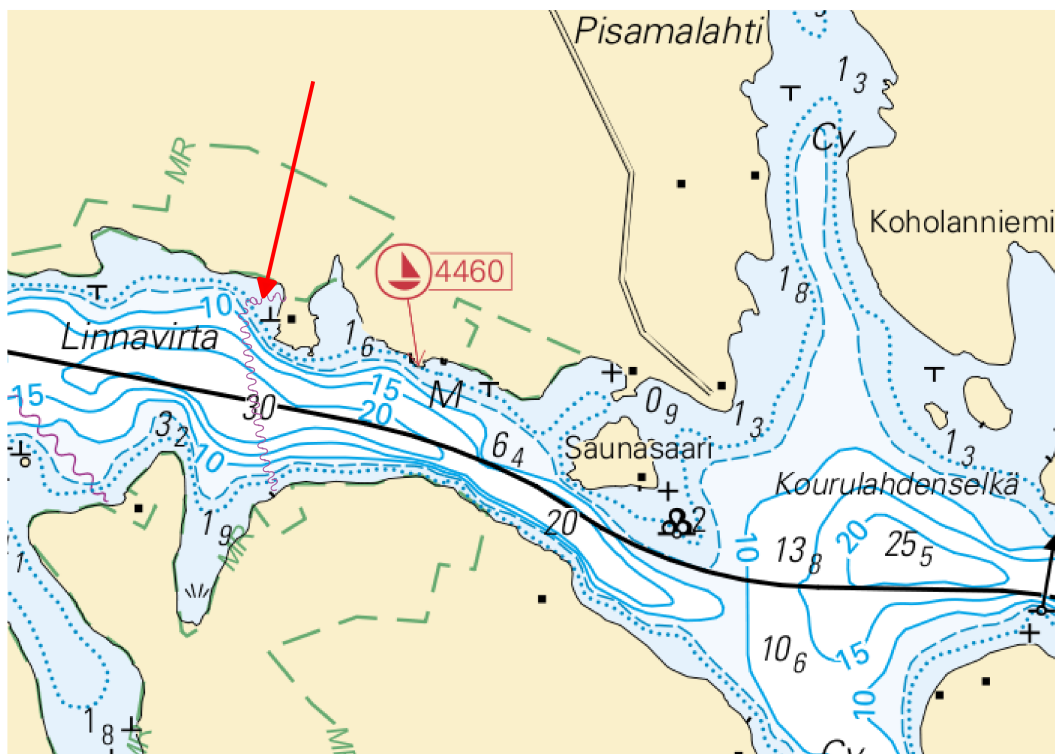

Kuva viitteeksi, karttaotteet ei merikartan mittakaavassa.

(Traficom, Helsinki/Helsingfors 2026)

Pohjoinen Itämeri

55(T)/2026

2026-02-20

Ruotsi. Pohjoinen Itämeri. Majakka Svenska Björnin LU -puoli.
Talvikaudeksi poistettu valopoiju. Turvalaitteet

Kartat

953

Edellinen

50/2026 [↗](#)

Ajankohta: Toistaiseksi

1

953

Poista



59°34.886'N

19°57.198'E

(Ufs 1106/19900(T), Norrköping 2026)

Tiedotuksia

*56/2026

2026-02-20

Suomi. Tilapäiset luotsinkohtauspaikat.

Kartat

Edellinen

1

Suomen merialueilla on otettu käyttöön tilapäisiä luotsinkohtauspaikkoja jäätilanteen vuoksi. Tilapäisten luotsinkohtauspaikkojen käyttöönotosta ja sijainneista saa tietoa luotsausyhtiö Finnpilotista sekä alueen VTS-keskuksesta. Tilapäiset luotsinkohtauspaikat on merkitty V-AIS-virtuaalimerkillä. Tilapäisiä luotsinkohtauspaikkoja ei ole merkitty merikarttoihin, koska niiden sijainti ja voimassaoloaika voivat muuttua nopeasti jäätilanteen mukaan.

Alusten päälliköitä kehoitetaan varmistamaan ennen saapumista ajantasaiset tiedot käytössä olevista luotsinkohtauspaikoista sekä noudattamaan annettuja ohjeita.

<https://finnpilot.fi/>

<https://www.fintraffic.fi/fi/vts>

(Traficom, Helsinki/Helsingfors 2026)

Voimassa olevat Ennakko- (P) ja Tilapäiset- (T) - tiedonannot (20.02.2026)

Suomenlahti

T&P	Kartat	Suomenlahti
174(T)/2019 ☑	951	Iso Tytärsaaren KA -puoli. Esteet
296(T)/2020 ☑	17, 18, 191, 952, A, B	Helsinki. Sipoo. Alueet ja rajat
20(T)/2021 ☑	951, A	TSS OFF ROOSHER ISLAND. Majakka Rodser sammutettu...Turvalaitteet
228(T)/2021 ☑	951, A	Kulmamatala. Majakka Krestovjy sammutettu. Tiedonanto uusitaan. Turvalaitteet
65(T)/2022 ☑	A, S	Viipuri. Tuhoutunut loisto. Tiedonanto uusitaan. Turvalaitteet
66(T)/2022 ☑	A, S	Viipuri. Loiston valo poissa toiminnasta. Tiedonanto uusitaan. Turvalaitteet
230(T)/2023 ☑	18, 191, A, B	Helsinki. Hernesaari. Turvalaitteet. Alueet ja rajat
194(T)/2024 ☑	18, 191, A, B	Helsinki. Sompasaari. Turvalaitteet
130(T)/2025 ☑	18, 191, A, B	Helsinki. Hernesaari. Tiedonanto uusitaan. Turvalaitteet
176(T)/2025 ☑	18, 191, A, B	Helsinki. Länsisatama...Rajoituksia vesiliikenteeseen. Alueet ja rajat
189(T)/2025 ☑	952, A, B	Paldiski. Majakka Pakri sammutettu. Turvalaitteet
216(T)/2025 ☑	18, 191, A, B	Helsinki. Sompasaari. Nihti. Alueet ja rajat
228(T)/2025 ☑	18, 191, 192, A, B	Helsinki. Santahamina. Alueet ja rajat
249(T)/2025 ☑	21, B	Raasepori. Tammisaari. (MSL/MW). Esteet
1(T)/2026 ☑	22, 136, B	Hanko. Länsisatama. Rakennustyöt. Turvalaitteet. Alueet ja rajat
9(T)/2026 ☑	20, 21, 952, B	Raasepori. Talvikaudeksi suljettu väylänosa. Väylät
22(T)/2026 ☑	18, 191, A, B	Helsinki. Tullisaari. Väylä- ja turvalaitetyöt. Alueet ja rajat
24(T)/2026 ☑	15, 101, 951, A	Loviisa. Orrengrund. Talvikaudeksi suljettu väylänosa. Väylät
26(T)/2026 ☑	13, 14, 101, A	Hamina. Houtere. Talvikaudeksi suljettu väylänosa. Väylät
27(T)/2026 ☑	13, 14, 101, 951, A	Virolahti. Kuorsalo. Talvikaudeksi suljettu väylä. Väylät
38(T)/2026 ☑	17, 952, A, B	Sipoo. Bodö. Talvikaudeksi suljettu väylänosa. Väylät
39(T)/2026 ☑	17, 103, 952, A, B	Porvoo. Kalvön. Talvikaudeksi suljettu väylänosa. Väylät
40(T)/2026 ☑	17, 952, A	Porvoo. Bodö. Nopeusrajoitus. Kohtaamis- ja ohituskielto. Väylät

Saaristomeri

T&P	Kartat	Saaristomeri
278(T)/2025 ↗	26, 190, D	Turun satama. Rakennustyöt. Tiedonanto uusitaan. Alueet ja rajat
284(T)/2025 ↗	26, D	Parainen. Kirjala...Rajoituksia vesiliikenteeseen. Alueet ja rajat
28(T)/2026 ↗	25, 26, 37, 105, 952, 953, 954, D	Parainen. Innamo. Talvikaudeksi suljettu väylänosa. Väylät
29(T)/2026 ↗	22, 23, 25, 26, 952, 953, 954, B, D	Kemiönsaari. Dragsfjärd. Talvikaudeksi suljettu väylänosa. Väylät
30(T)/2026 ↗	22, 23, 952, 953, 954, B, D	Kemiönsaari. Taalintehdas...Talvikaudeksi suljettu väylänosa. Väylät
31(T)/2026 ↗	25, 26, 37, 105, 952, 953, 954, D	Parainen. Seili. Talvikaudeksi suljettu väylänosa. Väylät
32(T)/2026 ↗	28, 29, 37, 953, 954, D	Parainen. Houtskari. Brändö. Talvikaudeksi suljettu väylänosa. Väylät

Ahvenanmeri

T&P	Kartat	Ahvenanmeri
271(T)/2025 ↗	32, 160, 756, 757	Maarianhamina. Länsisatama. Rakennustyöt. Alueet ja rajat
50(T)/2026 ↗	953, 955, 8031	Majakka Grundkallenin KA -puoli. Grundkallegrund...Turvalaitteet

Selkämeri

T&P	Kartat	Selkämeri
165(T)/2025 ↗	955	Söderhamnin Itä -puoli. Loisto Hällgrund sammutettu. Turvalaitteet
241(T)/2025 ↗	956, 957, 8065	Örnsköldsvik. Ullånger. Sammutetut loistot. Turvalaitteet
17(T)/2026 ↗	42, 125	Pori. Tahkoluoto. Tiedonanto uusitaan. Turvalaitteet
52(T)/2026 ↗	955	Gävlen itäpuoli. Loiston Eggegrund KA -puoli...Turvalaitteet
53(T)/2026 ↗	956	Sundsvallin E -puoli. Björkön...Alueet ja rajat

Merenkurkku

T&P	Kartat	Merenkurkku
247(T)/2024 ↗	48, 820, 956, 957	Vaasa. Johansson. Turvalaitteet
254(T)/2025 ↗	47, 48, 822, 956, 957	Talvikaudeksi poistetut poijut ja viitta. Virtuaali AIS. Turvalaitteet
264(T)/2025 ↗	47, 825, 956, 957, 8061, 8065	TSS IN NORRA KVARKEN. Talvikaudeksi poistetut poijut ja viitat. Turvalaitteet
8(T)/2026 ↗	47, 825, 8061, 8065	TSS IN NORRA KVARKEN. Reittijakojärjestelmä ja kaksisuuntaiset reitit tila...

Perämeri

T&P	Kartat	Perämeri
145(T)/2024 ↗	57, 846, 958, 8071	Hailuoto. Sillanrakennustyöt. Alueet ja rajat
164(T)/2024 ↗	57, 119, 846	Oulu. Pikisaari. Väylät
83(T)/2025 ↗	57, 846	Hailuoto. Riutunkarin sekä Huikun sillan veneilyaukot.
257(T)/2025 ↗	60, 958	Talvikaudeksi poistetut poijut. Virtuaali AIS. Turvalaitteet
266(T)/2025 ↗	57, 846	Hailuoto. Huikun sillan veneilyaukko. Alueet ja rajat

Vuoksen vesistö

T&P	Kartat	Vuoksen vesistö
-	-	

Kymijoen vesistö

T&P	Kartat	Kymijoen vesistö
-	-	

Kokemäenjoen vesistö

T&P	Kartat	Kokemäenjoen vesistö
-	-	

Oulujoen vesistö

T&P	Kartat	Oulujoen vesistö
-	-	

Paatsjoen vesistö

T&P	Kartat	Paatsjoen vesistö
-	-	

Saimaan kanava

T&P	Kartat	Saimaan kanava
247(T)/2025 ↗		Saimaan kanava suljettu talvikaudeksi.

Pohjoinen Itämeri

T&P	Kartat	Pohjoinen Itämeri
11(T)/2024 ↗	952, 953, 954	Hiidenmaa. Tahkuna. Loisto Lehtma sammutettu. Turvalaitteet
259(T)/2025 ↗	952, 953, 954	Hiidenmaa. Lehtma. Poistettu luotsinkohtauspaikka. Luotsaus
55(T)/2026 ↗	953	Majakka Svenska Björnin LU -puoli. Talvikaudeksi poistettu valopoiju. Turval...

Tiedotuksia

T&P	Kartat	Tiedotuksia
137(T)/2023 🔗 251(T)/2025 🔗		Helsinki. Korkeasaari. Sillanrakennustyöt. Rajoituksia vesiliikenteeseen. Saaristomeri. Freezing Winds 25 merisotaharjoitus.
36(T)/2026 🔗	25, 26, 29, 37, 953, 954, D	Parainen. Norrskata. Talvikaudeksi suljettu väylänosa. Väylät