



Underrättelser för sjöfarande

Ufs 5/2026

Notiser: 48 - 56 / 20.02.2026



Innehållsförteckning

Titel	Sida
Index enligt område	2
Kortindex	3
Finska viken	4
Ålands hav	7
Bottenhavet	8
Vuoksens vattendrag	10
Norra Östersjön	11
Upplysningar	12
Preliminära (P) och Tillfälliga (T) notiser i kraft (20.02.2026)	13

Index enligt område

Finska viken

Kort

*48/2026	19, 132, B
*49/2026	191

Ålands hav

Kort

50(T)/2026	953, 955, 8031
------------	----------------

Bottenhavet

Kort

*51/2026	42, 807
52(T)/2026	955
53(T)/2026	956

Vuoksens vattendrag

Kort

*54/2026	215, 217
----------	----------

Norra Östersjön

Kort

55(T)/2026	953
------------	-----

Upplysningar

Kort

*56/2026	
----------	--

Kortindex

Kort	Notiser
19	*48/2026
42	*51/2026
132	*48/2026
191	*49/2026
215	*54/2026
217	*54/2026
807	*51/2026
953	50(T)/2026, 55(T)/2026
955	50(T)/2026, 52(T)/2026
956	53(T)/2026
8031	50(T)/2026
B	*48/2026

Finska viken

*48/2026





2026-02-20

Finland. Finska viken. Kyrkslätt. Porkala udd. Träskön. Kablar och rörledning

Kort		Föregående
19	(INT 1251)	274/2025 ↗
132	(INT 12511)	274/2025 ↗
B629, B629.2, B629.1, B630, B631		39/2026 ↗

1	19, 132, B629, B629.2, B630, B631		
Stryk 	Mellan följande positioner:	(1)	59°59.436'N 24°25.266'E
		(2)	59°59.481'N 24°25.175'E
		(3)	59°59.527'N 24°24.450'E
		(4)	59°59.411'N 24°24.259'E
		(5)	59°59.066'N 24°23.870'E
		(6)	59°58.97'N 24°23.67'E

2	19, 132, B629, B629.1, B630, B631		
Stryk 	Mellan följande positioner:	(1)	59°57.60'N 24°23.05'E
		(2)	59°57.50'N 24°23.20'E
		(3)	59°57.35'N 24°23.20'E

3	19, 132, B629, B629.2, B629.1, B630, B631		
Ändra    	Mellan följande positioner:	(1)	59°58.972'N 24°23.633'E
		(2)	59°58.530'N 24°23.181'E
		(3)	59°58.267'N 24°23.052'E
		(4)	59°57.969'N 24°22.520'E
		(5)	59°57.629'N 24°22.450'E
		(6)	59°57.601'N 24°23.046'E

4	19, 132, B629, B629.2, B629.1, B630, B631		
Inför 	Mellan följande positioner:	(1)	59°57.346'N 24°23.212'E
		(2)	59°57.391'N 24°23.372'E
		(3)	59°57.468'N 24°23.510'E
		(4)	59°57.797'N 24°23.956'E
		(5)	59°58.012'N 24°24.177'E
		(6)	59°58.015'N 24°24.667'E
		(7)	59°58.036'N 24°24.702'E
		(8)	59°58.066'N 24°24.677'E

*49/2026

2026-02-20

Finland. Finska viken. Helsingfors. Brobergssundet. Kablar och rörledningar

Kort	Föregående
191	(INT 1159) 22/2026 ↗

1	191	(1) 60°10.6'N 24°57.553'E
Inför 	Mellan följande positioner:	(2) 60°10.636'N 24°57.514'E
		(3) 60°10.665'N 24°57.48'E



Bild för referens, kortutdrag inte i sjökortets skala.

(Traficom, Helsinki/Helsingfors 2026)

Ålands hav

50(T)/2026

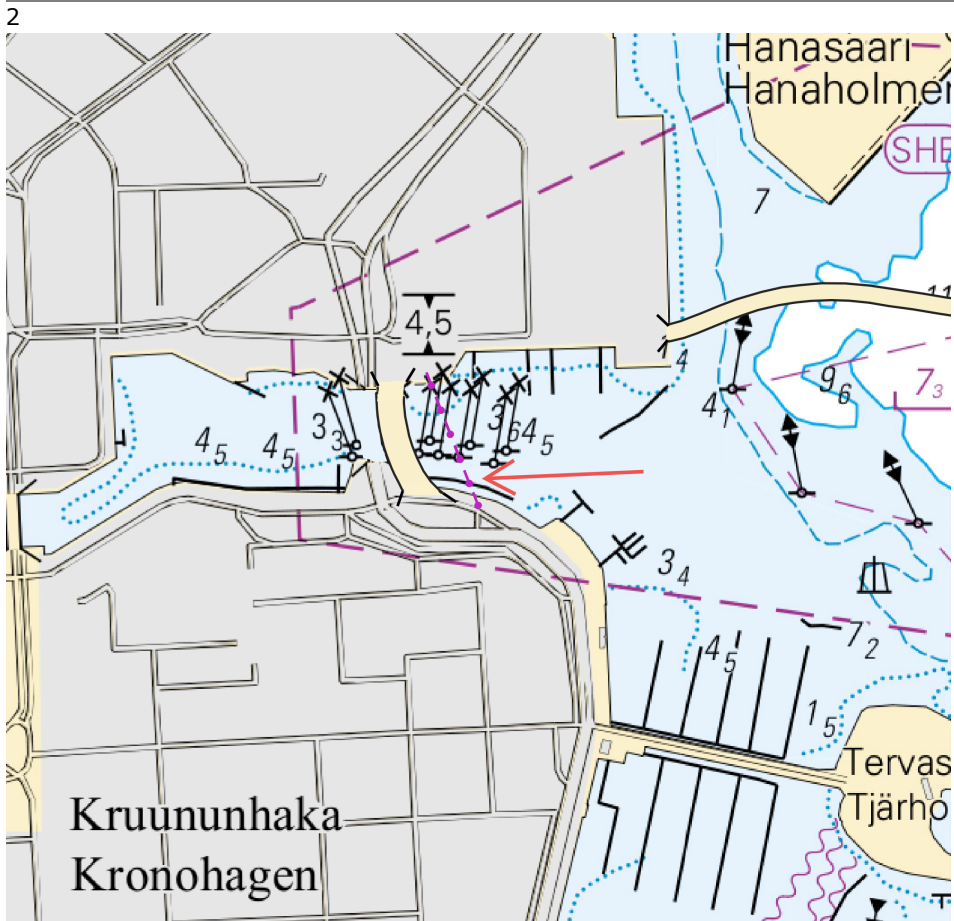
2026-02-20

Sverige. Ålands hav. SO om fyren Grundkallen. Grundkallegrund. Lysboj indragen för vintern. Säkerhetsanordningar

Kort	Föregående
953	36/2026 ↗
955	187/2025 ↗
8031/INDEX	157/2025 ↗

Tidpunkt: Tills vidare

1

953, 955, 8031/INDEX

Stryk



60°28.020'N

18°55.851'E

(Ufs 1106/19899(T), Norrköping 2026)

Bottenhavet

*51/2026

2026-02-20

Finland. Bottenhavet. Euraåminne. Kolmihaara. Kablar och rörledning

Kort	Föregående
42	(INT 1133) 17/2026 ↗
807	206/2025 ↗

1 42, 807

Inför 

Mellan följande positioner:

(1)	61°24.35'N	21°29.94'E
(2)	61°24.58'N	21°29.98'E

2



Bild för referens, kortutdrag inte i sjökortets skala.

(Traficom, Helsinki/Helsingfors 2026)

52(T)/2026

2026-02-20

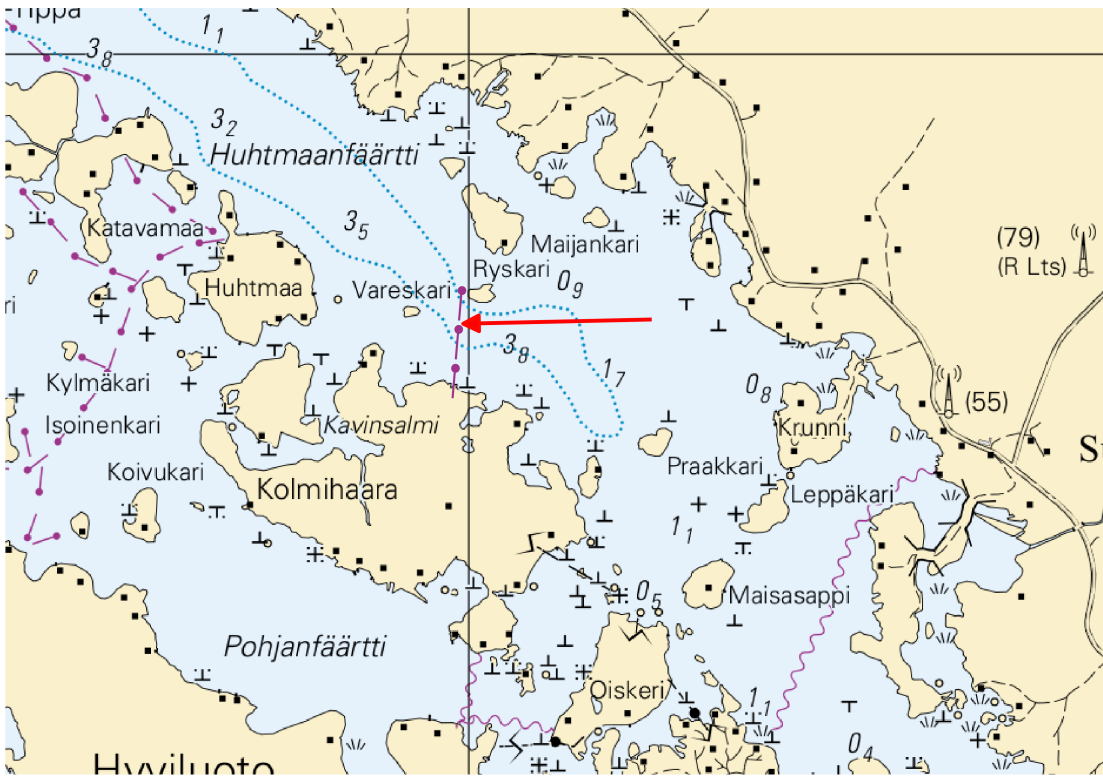
Sverige. Bottenhavet. O om Gävle. SO om om fyren Eggegrund. Lysboj
indragen för vintern. Säkerhetsanordningar

Kort

955

Föregående

50/2026 [↗](#)

Tidpunkt: Tills vidare

1

955

Stryk



Fl.R.2s

60°42.492'N 17°35.989'E

(Ufs 1106/19898(T), Norrköping 2026)

53(T)/2026

2026-02-20

Sverige. Bottenhavet. S om Sundsvall. Björkö. Fyr Lörudden. Opålitliga
sektorer. Områden och gränser

Kort

956

Föregående

264/2025 [↗](#)

Tidpunkt: Tills vidare

1

956

Inför



LÖRUDDEN
Oc.5s

Opålitliga sektorer

62°13.96'N 17°39.60'E

(Ufs 1104/19854(T), Norrköping 2026)

Vuoksens vattendrag

*54/2026

2026-02-20

Finland. Vuoksens vattendrag. Sulkava. Enonvesi. Linnavirta. Kablar och rörledningar

Kort	Föregående
215	/
217	/

1 215, 217

Inför 

Mellan följande positioner:

- (1) 61°45.199'N 28°18.830'E
- (2) 61°45.187'N 28°18.747'E
- (3) 61°45.018'N 28°18.799'E
- (4) 61°44.973'N 28°18.832'E

2



Bild för referens, kortutdrag inte i sjökortets skala.

(Traficom, Helsinki/Helsingfors 2026)

Norra Östersjön

55(T)/2026

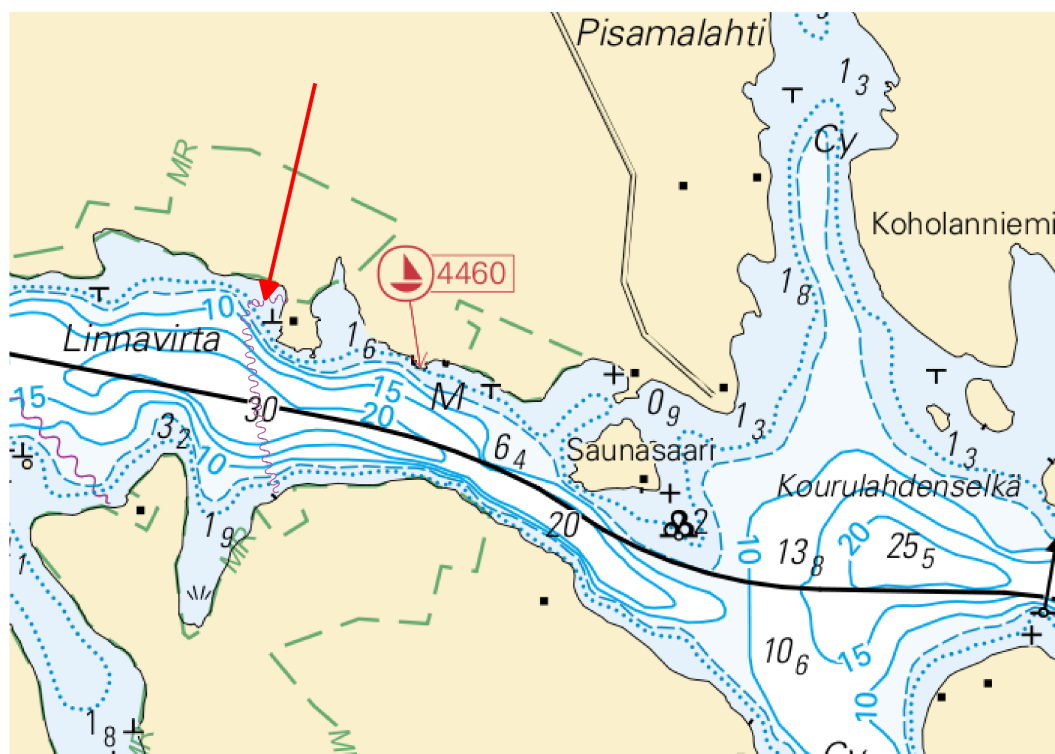
2026-02-20

Sverige. Norra Östersjön. NV om fyren Svenska Björn. Lysboj indragen för vintern. Säkerhetsanordningar

Kort

953

Föregående

50/2026 [↗](#)

Tidpunkt: Tills vidare

1

953

Stryk



59°34.886'N 19°57.198'E

(Ufs 1106/19900(T), Norrköping 2026)

Upplysningar

*56/2026

2026-02-20

Finland. Tillfälliga lotsmötesplatser.

Kort

Föregående

1

På Finlands havsområden har tillfälliga lotsmötesplatser tagits i bruk på grund av issituationen. Information om införandet och placeringen av de tillfälliga lotsmötesplatserna fås från lotsningsbolaget Finnpilot samt från områdets VTS-central. De tillfälliga lotsmötesplatserna är utmärkta med ett virtuellt V-AIS-märke. De tillfälliga lotsmötesplatserna är inte utmärkta på sjökorten eftersom deras läge och giltighetstid kan förändras snabbt beroende på issituationen.

Fartygsbefälhavare uppmanas att före ankomst säkerställa aktuell information om vilka lotsmötesplatser som är i bruk samt att följa givna anvisningar.

<https://finnpilot.fi/sv/>

<https://www.fintraffic.fi/sv>

(Traficom, Helsinki/Helsingfors 2026)

Preliminära (P) och Tillfälliga (T) notiser i kraft (20.02.2026)

Finska viken

T&P	Kort	Finska viken
174(T)/2019 ☑	951	SO om Bol'soj Tjuters. Hinder
296(T)/2020 ☑	17, 18, 191, 952, A, B	Helsingfors. Sibbo. Områden och gränser
20(T)/2021 ☑	951, A	TSS OFF ROOSHER ISLAND. Fyren Rodser släckt...Säkerhetsanordningar
228(T)/2021 ☑	951, A	Krestovjy. Fyren Krestovjy släckt...Säkerhetsanordningar
65(T)/2022 ☑	A, S	Viborg. Förstört sjömärke med fyrljus...Säkerhetsanordningar
66(T)/2022 ☑	A, S	Viborg. Ljuset på fyren ur bruk...Säkerhetsanordningar
230(T)/2023 ☑	18, 191, A, B	Helsingfors. Ärtholmen. Säkerhetsanordningar. Områden och gränser
194(T)/2024 ☑	18, 191, A, B	Helsingfors. Sumparn. Säkerhetsanordningar
130(T)/2025 ☑	18, 191, A, B	Helsingfors. Ärtholmen. Underrättelsen upprepas. Säkerhetsanordningar
176(T)/2025 ☑	18, 191, A, B	Helsingfors. Västra hamnen...Områden och gränser
189(T)/2025 ☑	952, A, B	Paldiski. Fyren Pakri släckt. Säkerhetsanordningar
216(T)/2025 ☑	18, 191, A, B	Helsingfors. Sumparn. Nihti. Områden och gränser
228(T)/2025 ☑	18, 191, 192, A, B	Helsingfors. Sandhamn. Områden och gränser
249(T)/2025 ☑	21, B	Raseborg. Ekenäs. (MSL/MW). Hinder
1(T)/2026 ☑	22, 136, B	Hangö. Västerhamn...Säkerhetsanordningar. Områden och gränser
9(T)/2026 ☑	20, 21, 952, B	Raseborg. Farledsavsnittet stängt för vintersäsongen. Farleder
22(T)/2026 ☑	18, 191, A, B	Helsingfors. Turholm...Områden och gränser
24(T)/2026 ☑	15, 101, 951, A	Lovisa. Orrengrund. Farledsavsnittet avstängt under vintersäsongen. Farleder
26(T)/2026 ☑	13, 14, 101, A	Fredrikshamn. Houtere. Farledsavsnittet stängt för vintersäsongen. Farleder
27(T)/2026 ☑	13, 14, 101, 951, A	Vederlax. Kuorsalo. Farleden avstängd under vintersäsongen. Farleder
38(T)/2026 ☑	17, 952, A, B	Sibbo. Bodö. Farledsavsnittet avstängt under vintersäsongen. Farleder
39(T)/2026 ☑	17, 103, 952, A, B	Borgå. Kalvön. Farledsavsnittet stängt för vintersäsongen. Farleder
40(T)/2026 ☑	17, 952, A	Borgå. Bodö. Fartbegränsning. Mötes- och omkörningsförbud. Farleder

Skärgårdshavet

T&P	Kort	Skärgårdshavet
278(T)/2025 ↗	26, 190, D	Åbo hamn. Byggnadsarbeten. Underrättelsen upprepas. Områden och gränser
284(T)/2025 ↗	26, D	Pargas. Kirjala...Begränsningar i sjötrafiken. Områden och gränser
28(T)/2026 ↗	25, 26, 37, 105, 952, 953, 954, D	Pargas. Innamo. Farledsavsnittet avstängt under vintersäsongen. Farleder
29(T)/2026 ↗	22, 23, 25, 26, 952, 953, 954, B, D	Kimitoön. Dragsfjärd. Farledsavsnittet stängt för vintersäsongen. Farleder
30(T)/2026 ↗	22, 23, 952, 953, 954, B, D	Kimitoön. Dalsbruk...Farledsavsnittet stängt för vintersäsongen. Farleder
31(T)/2026 ↗	25, 26, 37, 105, 952, 953, 954, D	Pargas. Sjalö. Farledsavsnittet stängt för vintersäsongen. Farleder
32(T)/2026 ↗	28, 29, 37, 953, 954, D	Pargas. Houtskär...Farledsavsnittet stängt för vintersäsongen. Farleder

Ålands hav

T&P	Kort	Ålands hav
271(T)/2025 ↗	32, 160, 756, 757	Mariehamn. Västerhamn. Byggnadsarbeten. Områden och gränser
50(T)/2026 ↗	953, 955, 8031	SO om fyren Grundkallen. Grundkallegrund...Säkerhetsanordningar

Bottenhavet

T&P	Kort	Bottenhavet
165(T)/2025 ↗	955	O om Söderhamn. Fyren Hällgrund släckt. Säkerhetsanordningar
241(T)/2025 ↗	956, 957, 8065	Örnsköldsvik. Ullånger. Fyrrar släckta. Säkerhetsanordningar
17(T)/2026 ↗	42, 125	Björneborg. Vetenskär. Underrättelsen upprepas. Säkerhetsanordningar
52(T)/2026 ↗	955	O om Gävle. SO om om fyren Eggegrund...Säkerhetsanordningar
53(T)/2026 ↗	956	S om Sundsvall. Björkön...Opålitliga sektorer. Områden och gränser

Kvarken

T&P	Kort	Kvarken
247(T)/2024 ↗	48, 820, 956, 957	Vasa. Johansson. Säkerhetsanordningar
254(T)/2025 ↗	47, 48, 822, 956, 957	Bojar och prick tillfälligt indragna för vintern. Virtuellt AIS. Säkerhetsa...
264(T)/2025 ↗	47, 825, 956, 957, 8061, 8065	TSS IN NORRA KVARKEN. Bojar och prickar tillfälligt indragna för vintern. S...
8(T)/2026 ↗	47, 825, 8061, 8065	TSS IN NORRA KVARKEN. TSS och dubbelriktade rutter tillfälligt indragna för...

Bottenviken

T&P	Kort	Bottenviken
145(T)/2024 ↗	57, 846, 958, 8071	Karlö. Brobyggnadsarbeten. Områden och gränser
164(T)/2024 ↗	57, 119, 846	Uleåborg. Pikisaari. Farleder
83(T)/2025 ↗	57, 846	Karlö. Båtpassager vid broarna i Riutunkari och Huikku.
257(T)/2025 ↗	60, 958	Bojar tillfälligt indragna för vintern. Virtuellt AIS. Säkerhetsanordningar
266(T)/2025 ↗	57, 846	Karlö. Båtpassager vid bro i Huikku. Områden och gränser

Vuoksens vattendrag

T&P	Kort	Vuoksens vattendrag
-	-	

Kymmene älvs vattendrag

T&P	Kort	Kymmene älvs vattendrag
-	-	

Kumo älvs vattendrag

T&P	Kort	Kumo älvs vattendrag
-	-	

Ule älvs vattendrag

T&P	Kort	Ule älvs vattendrag
-	-	

Paatsjoki vattendrag

T&P	Kort	Paatsjoki vattendrag
-	-	

Saima kanal

T&P	Kort	Saima kanal
247(T)/2025 ↗		Saima kanal stängt för vintersäsongen.

Norra Östersjön

T&P	Kort	Norra Östersjön
11(T)/2024 ↗	952, 953, 954	Dagö. Tahkuna. Fyren Lehtma släckt. Säkerhetsanordningar
259(T)/2025 ↗	952, 953, 954	Dagö. Lehtma. Indraget lotsbordningsplats. Lotsning
55(T)/2026 ↗	953	NV om fyren Svenska Björn. Lysboj indragen för vintern. Säkerhetsanordningar

Upplysningar

T&P	Kort	Upplysningar
137(T)/2023 🔗	251(T)/2025 🔗	Helsingfors. Högholmen. Brobyggnadsarbeten. Begränsningar i sjötrafiken. Skärgårdshavet. Marinövningen Freezing Winds 25.
36(T)/2026 🔗	25, 26, 29, 37, 953, 954, D	Pargas. Norrkata. Farledsavsnittet avstängt under vintersäsongen. Farleder