



Tiedonantoja merenkulkijoille

TM 6/2026

Tiedonannot: 57 - 66 / 28.02.2026



Sisällysluettelo

Otsikko	Sivu
Indeksi alueittain	2
Karttaindeksi	3
Suomenlahti	4
Saaristomeri	5
Tiedotuksia	16
Voimassa olevat Ennakko- (P) ja Tilapäiset- (T) - tiedonannot (27.02.2026)	19

Indeksi alueittain

Suomenlahti

Kartat

*57/2026 18, 191, A, B

Saaristomeri

Kartat

*58(T)/2026 28, 29, 37, 953, 954, D

*59(T)/2026 22, 23, 952, 953, 954, B, D

*60(T)/2026 22, 23, 25, 26, 952, 953, 954, B, D

*61(T)/2026 25, 26, 37, 105, 952, 953, 954, D

*62(T)/2026 25, 26, 37, 105, 952, 953, 954, D

*63(T)/2026 26

*64(T)/2026 26, 190, D

Tiedotuksia

Kartat

*65/2026

*66/2026

Karttaindeksi

Kartat	Tiedonannot
18	*57/2026
22	*59(T)/2026, *60(T)/2026
23	*59(T)/2026, *60(T)/2026
25	*60(T)/2026, *61(T)/2026, *62(T)/2026
26	*60(T)/2026, *61(T)/2026, *62(T)/2026, *63(T)/2026, *64(T)/2026
28	*58(T)/2026
29	*58(T)/2026
37	*58(T)/2026, *61(T)/2026, *62(T)/2026
105	*61(T)/2026, *62(T)/2026
190	*64(T)/2026
191	*57/2026
952	*59(T)/2026, *60(T)/2026, *61(T)/2026, *62(T)/2026
953	*58(T)/2026, *59(T)/2026, *60(T)/2026, *61(T)/2026, *62(T)/2026
954	*58(T)/2026, *59(T)/2026, *60(T)/2026, *61(T)/2026, *62(T)/2026
A	*57/2026
B	*57/2026, *59(T)/2026, *60(T)/2026
D	*58(T)/2026, *59(T)/2026, *60(T)/2026, *61(T)/2026, *62(T)/2026, *64(T)/2026

Suomenlahti

*57/2026

2026-02-27

Suomi. Suomenlahti. Helsinki. Kruunuvuorensilta. Uusi suuntaloisto.
Turvalaitteet

Kartat		Edellinen
18	(INT 1250)	23/2026 ↗
191	(INT 1159)	49/2026 ↗
A626, A626.1		42/2026 ↗
B626, B626.1		48/2026 ↗

1 18, 191, A626, A626.1, B626, B626.1

Lisää  Suuntaloisto

F.G.3M.20m
G
006.2°-014.2°

60°10.390'N 25°00.279'E 89271

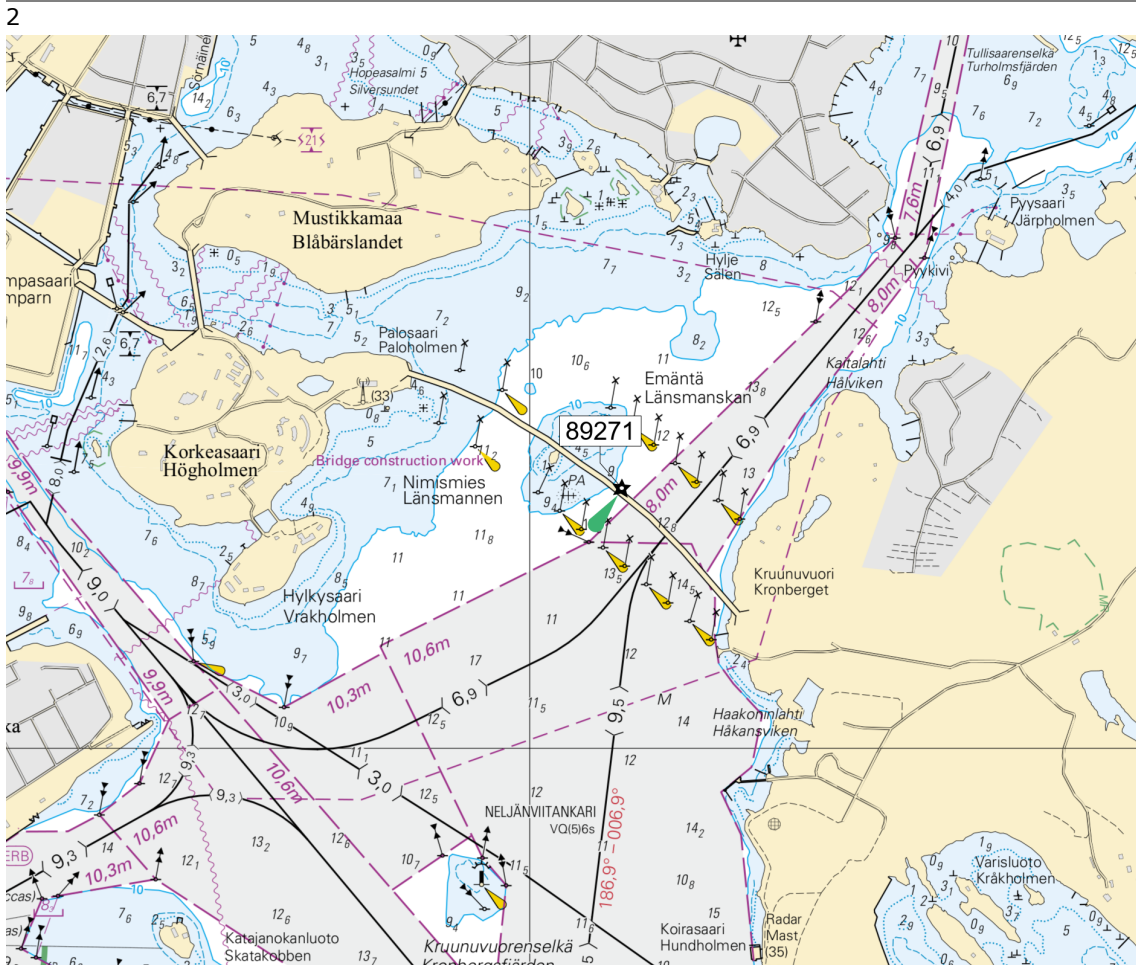

Kuva viitteeksi, karttaotteet ei merikartan mittakaavassa.

(Traficom, Helsinki/Helsingfors 2025)

Saaristomeri

*58(T)/2026

2026-02-27

Suomi. Saaristomeri. Parainen. Houtskari. Brändö. Talvikaudeksi suljettu väylänosa. Tiedonanto uusitaan. Väylät

Kartat		Edellinen
28	(INT 1191)	32/2026 ↗
29	(INT 1192)	36/2026 ↗
37	(INT 1198)	36/2026 ↗
953		55/2026 ↗
954	(INT 1210)	36/2026 ↗
D727, D728, D732, D/Utö - Turku		36/2026 ↗

Ajankohta: Toistaiseksi

Kumotaan: 32(T)/2026 [↗](#)

1

Väyläosuus on suljettu vesiliikenteeltä talvikauden ajaksi.

2

28, 29, 37, 953, 954, D727, D728, D732, D/Utö - Turku

Poista _____

Väylä on suljettu seuraavien (1) 60°09.5'N 21°22.5'E
pisteiden väliltä: (2) 60°23.0'N 21°07.0'E

3

Rajoitukset eivät koske virka-, sairaankuljetus ja pelastustoimen suorittamista tai muusta syystä välttämätöntä vesikulkuneuvoilla liikkumista eikä puolustusvoimien toimintaa.

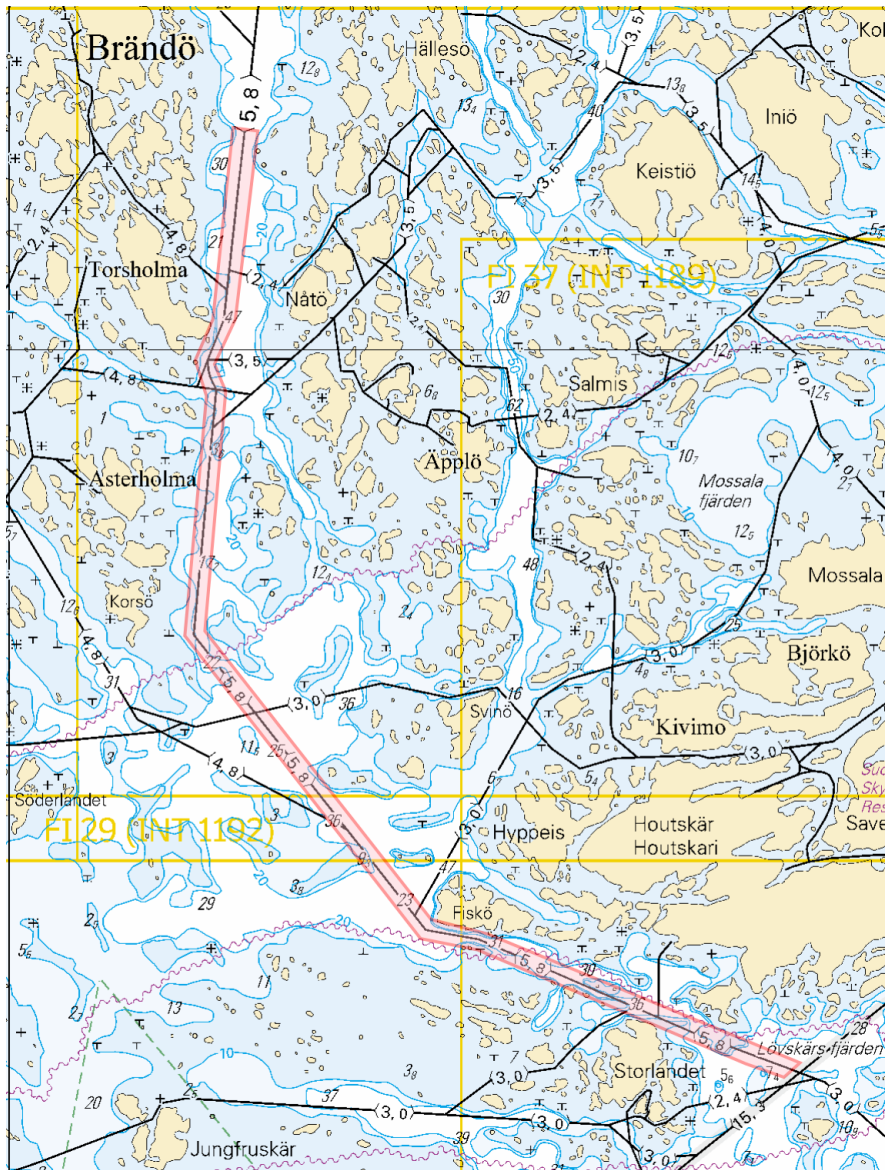

Kuva viitteeksi, karttaotteet ei merikartan mittakaavassa.

(Traficom, Helsinki/Helsingfors 2026)

*59(T)/2026

2026-02-27

Suomi. Saaristomeri. Kemiönsaari. Taalintehdas. Biskopsö. Talvikaudeksi suljettu väylänosa. Tiedonanto uusitaan. Väylät

Kartat		Edellinen
22	(INT 1254)	30/2026 ↗
23, 23.A	(INT 1186)	30/2026 ↗
952		43/2026 ↗
953		58/2026 ↗
954	(INT 1210)	58/2026 ↗
B645, B646, B646.1, B648		57/2026 ↗
D702		58/2026 ↗

Ajankohta: Toistaiseksi

Kumotaan: 30(T)/2026 [↗](#)

1

Väyläosuus on suljettu vesiliikenteeltä talvikauden ajaksi.

2

22, 23, 23.A, 952, 953, 954, B645, B646, B646.1, B648, D702

Poista _____

Väylä on suljettu seuraavien (1) 59°55.17'N 22°33.30'E
pisteiden väliltä: (2) 60°00.77'N 22°32.16'E

3

Päätös ei koske virka-, sairaanhoito- ja pelastustoimen suorittamiseksi tai muusta vastaavasta syystä välttämätöntä vesikulkuneuvolla liikkumista. Päätös ei koske myöskään yhteysalusliikennettä, poikittaisliikennettä suljetulla väyläosuudella eikä puolustusvoimien toimintaa.



Kuva viitteeksi, karttaotteet ei merikartan mittakaavassa.

(Traficom, Helsinki/Helsingfors 2026)

*60(T)/2026

2026-02-27

Suomi. Saaristomeri. Kemiönsaari. Dragsfjärd. Talvikaudeksi suljettu väylänosa. Tiedonanto uusitaan. Väylät

Kartat		Edellinen
22	(INT 1254)	59/2026 ↗
23	(INT 1186)	59/2026 ↗
25	(INT 1188)	36/2026 ↗
26	(INT 1189)	36/2026 ↗
952		59/2026 ↗
953		59/2026 ↗
954	(INT 1210)	59/2026 ↗
B645, B647, B648, B648.3, B649, B650		59/2026 ↗
D701, D702, D702.3, D703, D704, D/Utö - Turku		59/2026 ↗

Ajankohta: Toistaiseksi

Kumotaan: 29(T)/2026 [↗](#)

1

Väyläosuus on suljettu vesiliikenteeltä talvikauden ajaksi.

2

22, 23, 25, 26, 952, 953, 954, B645, B647, B648, B648.3, B649, B650, D701, D702, D702.3, D703, D704, D/Utö - Turku

Poista _____

Väylä on suljettu seuraavien pisteiden väliltä:

(1)	59°57.11'N	22°22.93'E
(2)	60°11.24'N	22°17.43'E

3

Päätös ei koske virka-, sairaanhoito- ja pelastustoimen suorittamiseksi tai muusta vastaavasta syystä välttämätöntä vesikulkuneuvolla liikkumista. Päätös ei koske myöskään yhteysalusliikennettä, poikittaisliikennettä suljetulla väyläosuudella eikä puolustusvoimien toimintaa.

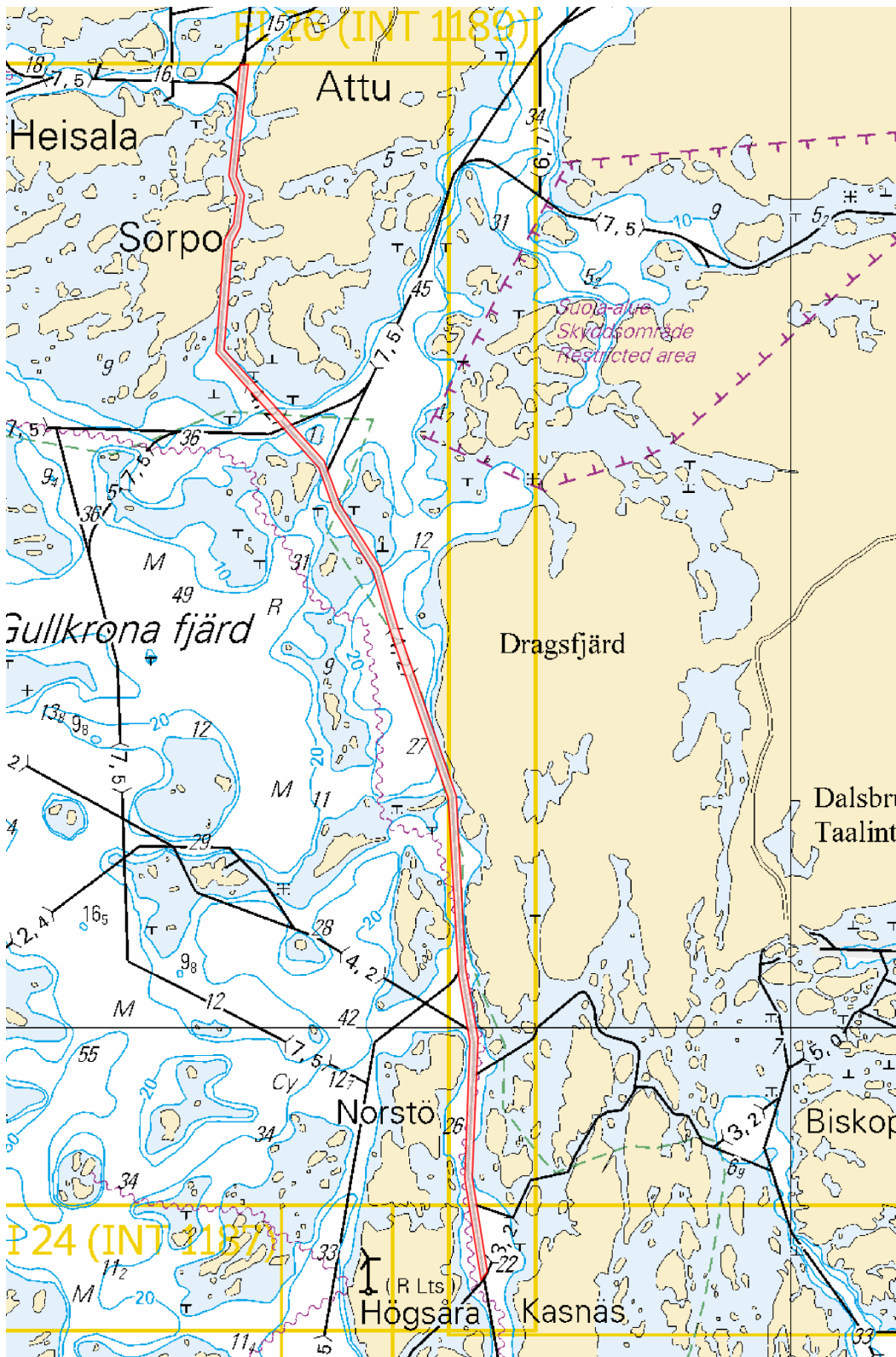

Kuva viitteeksi, karttaotteet ei merikartan mittakaavassa.

(Traficom, Helsinki/Helsingfors 2026)

*61(T)/2026

2026-02-27

Suomi. Saaristomeri. Parainen. Innamo. Talvikaudeksi suljettu väylänosa.
Tiedonanto uusitaan. Väylät

Kartat		Edellinen
25	(INT 1188)	60/2026 ↗
26	(INT 1189)	60/2026 ↗
37	(INT 1198)	58/2026 ↗
105.A	(INT 11881)	33/2026 ↗
952		60/2026 ↗
953		60/2026 ↗
954	(INT 1210)	60/2026 ↗
D718, D719, D/Utö - Turku		60/2026 ↗

Ajankohta: Toistaiseksi

Kumotaan: 28(T)/2026 [↗](#)

1

Väylä on suljettu vesiliikenteeltä talvikauden ajaksi.

2

25, 26, 37, 105.A, 952, 953, 954, D718, D719, D/Utö - Turku

Poista _____

Väylä on suljettu seuraavien (1) 60°14.14'N 21°42.95'E
pisteiden väliltä: (2) 60°17.72'N 21°44.79'E

3

Päätös ei koske virka-, sairaanhoito- ja pelastustoimen suorittamiseksi tai muusta vastaavasta syystä välttämätöntä vesikulkuneuvolla liikkumista. Toistaiseksi päätös ei koske myöskään risteävää yhteysalusliikennettä.



Kuva viitteeksi, karttaotteet ei merikartan mittakaavassa.

(Traficom, Helsinki/Helsingfors 2026)

*62(T)/2026

2026-02-27

Suomi. Saaristomeri. Parainen. Seili. Talvikaudeksi suljettu väylänosa.
Tiedonanto uusitaan. Väylät

Kartat		Edellinen
25	(INT 1188)	61/2026 ↗
26	(INT 1189)	61/2026 ↗
37	(INT 1198)	61/2026 ↗
105.A	(INT 11881)	61/2026 ↗
952		61/2026 ↗
953		61/2026 ↗
954	(INT 1210)	61/2026 ↗
D708, D718, D/Utö - Turku		61/2026 ↗

Ajankohta: Toistaiseksi

Kumotaan: 31(T)/2026 [↗](#)

1

Väyläosuus on suljettu vesiliikenteeltä talvikauden ajaksi.

2

25, 26, 37, 105.A, 952, 953, 954, D708, D718, D/Utö - Turku

Poista _____

Väylä on suljettu seuraavien (1) 60°13.86'N 21°49.55'E
pisteiden väliltä: (2) 60°13.53'N 22°05.93'E

3

Päätös ei koske virka-, sairaanhoito- ja pelastustoimen suorittamiseksi tai muusta vastaavasta syystä välttämätöntä vesikulkuneuvolla liikkumista. Päätös ei koske myöskään yhteysalusliikennettä eikä puolustusvoimien toimintaa.

4



Kuva viitteeksi, karttaotteet ei merikartan mittakaavassa.

(Traficom, Helsinki/Helsingfors 2026)

*63(T)/2026

2026-02-27

Suomi. Saaristomeri. Parainen. Kirjala. Sillanrakennustyöt. Rajoituksia vesiliikenteeseen. Tiedonanto uusitaan. Alueet ja rajat

Kartat

26

Edellinen

(INT 1189)

62/2026 [↗](#)

Ajankohta: Toistaiseksi

Viittaa: 189(T)/2023 [↗](#)

1

Kirjalan sillalla suoritetaan sillanrakennustöitä. Sillan alittavalla väylä (3.6m) on suljettu rakennustöiden aikana.

2

26

Lisää 

Liikennerajoitukset

60°21.951'N

22°21.503'E

3

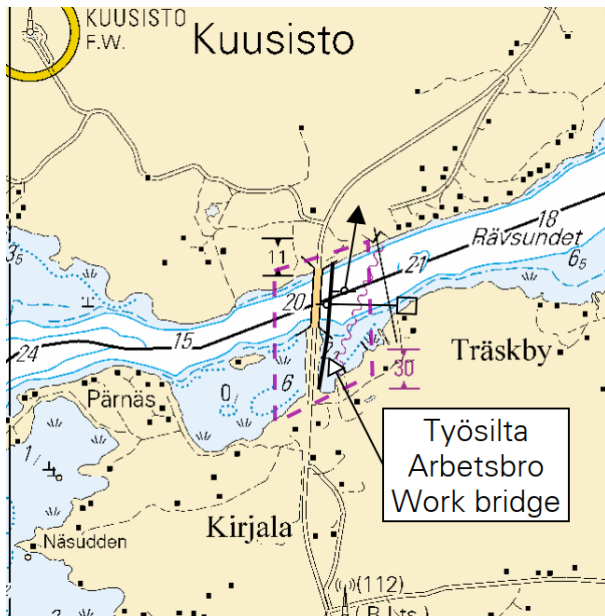

Kuva viitteeksi, karttaotteet ei merikartan mittakaavassa.

(Traficom, Helsinki/Helsingfors 2026)

*64(T)/2026

2026-02-27

Suomi. Saaristomeri. Turun satama. Rakennustyöt. Tiedonanto uusitaan.
Alueet ja rajat

Kartat		Edellinen
26	(INT 1189)	63/2026 ↗
190, 190.C	(INT 1158)	278/2025 ↗
D706, D706.2		62/2026 ↗

Ajankohta: Toistaiseksi

Kumotaan: 278(T)/2025 [↗](#)

1

Karttaliitteessä esitetyillä alueella suoritetaan rakennustöitä. Alueella liikkuvien alusten tulee hiljentää nopeutta ja välttää aallokon aiheuttamista työalusten läheisyydessä. Työyksiköt kuuntelevat VHF-kanavaa 71.

Työmaalla työskentelee Hinaaja SPARK, MMSI: 230983050, Kutsumerkki OG9923

2

26, 190, 190.C, D706, D706.2



Seuraavien pisteiden välillä:

(1)	60°26.35'N	22°13.15'E
(2)	60°26.23'N	22°13.07'E
(3)	60°26.17'N	22°12.96'E
(4)	60°26.15'N	22°12.99'E
(5)	60°26.19'N	22°13.13'E
(6)	60°26.36'N	22°13.20'E

Rakennustyöt

3

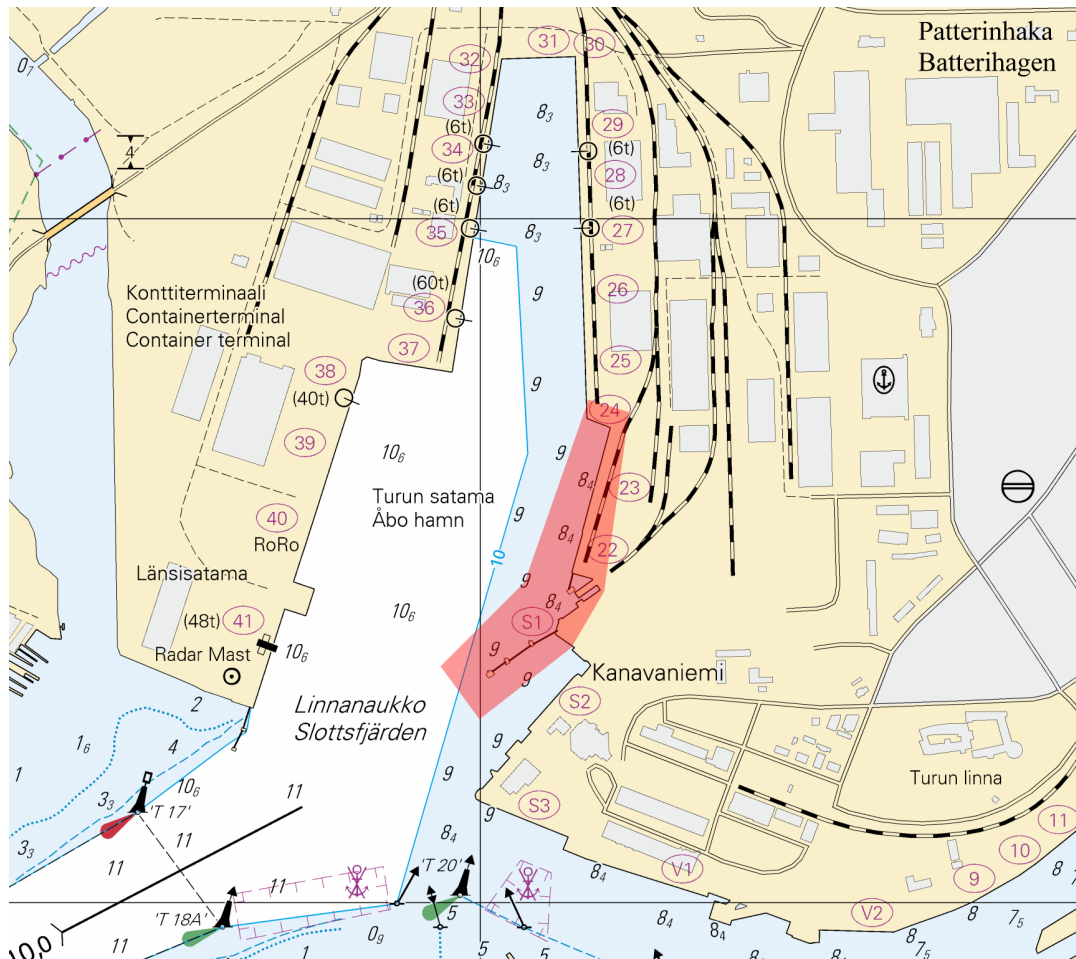

Kuva viitteeksi, karttaotteet ei merikartan mittakaavassa.

Tiedotuksia

*65/2026

2026-02-27

Suomi. Uusia merikarttapainoksia.

Kartat

Edellinen

Viittaa:285/2025 [↗](#)

1

Nimi	Oikaisupäivämäärä	Myyntipäivämäärä	Painos
Namn	Rättelsedatum	Utgivningsdatum	Upplaga
Name	Correction date	Release date	Edition
Merikarttasarja D (Turunmaan saaristo)	20.01.2026	27.2.2026	2026
Sjökortsserie D (Åbolands skärgård)	20.01.2026	27.2.2026	2026
Chart folio D (Turunmaan saaristo / Åbolands skärgård)	20.01.2026	27.2.2026	2026

(Traficom, Helsinki/Helsingfors 2026)

*66/2026

2026-02-27

Suomi. Merikarttojen uusi syvyyksien vertaustaso N2000 (BSCD2000).

Kartat

Edellinen

Viittaa:226/2025 [↗](#)

1

Merikartoille uusi syvyyksien vertaustaso N2000 (BSCD2000).

Merikartoilla ja vesiliikenteen väylillä siirrytään käyttämään Suomen valtakunnalliseen N2000 -korkeusjärjestelmään sidottua syvyyksien vertaustasoa. Nykyinen, merialueilla keskivedenkorkeuteen perustuva syvyyksien vertaustaso vaihdetaan maankuoreen sidottuun N2000 -vertaustasoon.

N2000 väylä- ja merikarttaudistus on osa Itämeren maiden yhteistä BSCD2000 (Baltic Sea Chart Datum 2000) -hanketta ja se yhtenäistää merikarttatiedon ja käytettävissä olevan vesisyvyyden tulkintaa koko Itämeren alueella. Siirtyminen uuteen vertaustasoon tulee vaikuttamaan merikartoilla esitettäviin syvyys- ja väylätietoihin. Muutos johtuu nykyisin käytössä olevan vertaustason (MSL) ja N2000-järjestelmän nollakohtan välisestä erosta. Kuva 3.

Yksi yhtenäinen vertaustaso

Merialueilla nykyinen merikarttojen ja väyliä vertaustaso on teoreettinen keskivesi MSL (Mean Sea Level) / MW (Mean Water). Teoreettisessa keskivedessä nollakohtana on vedenkorkeuden kyseisen vuoden keskiarvo, eli nollakohta on vaihtunut vuosittain joitakin millimetrejä. Uuden N2000-järjestelmän nollataso on sidottu kiinteästi maankuoreen, eikä siihen vaikuta maankohoaminen tai merenpinnan muutokset. Koska N2000 -järjestelmän nollataso on nykyisen meriveden keskivesipinnan (MSL) alapuolella, syvyyksilukemat kartoilla pienenevät vertaustason muutoksesta johtuen noin 10-20 cm alueesta riippuen, mutta vastaavasti vedenkorkeuslukemat ovat N2000-järjestelmässä saman verran suurempia: Käytettävissä oleva vesisyvyys ei siis muutu huomioitaessa N2000-korkeusjärjestelmässä ilmoitettava vedenkorkeustieto. Kuva 4.

Vedenkorkeuden merkitys käytettävissä olevaa syvyyttä ajatellen tulee korostumaan. Ilmatieteenlaitos on aloittanut syyskuussa 2021 vedenkorkeushavaintojen ja -ennusteiden esittämisen rinnakkain sekä N2000 -järjestelmässä että teoreettisen keskiveden suhteen (<https://www.ilmatieteenlaitos.fi/vedenkorkeus>).

Koska siirtymäaikana on käytössä sekä vanhan ja uuden järjestelmän mukaisia merikarttoja samanaikaisesti, on tärkeää varmistaa käytössä olevan kartan vertaustaso ja käyttää vastaavaa vedenkorkeuslukemaa. Merikarttojen tuoteluettelossa on aina ajantasainen tieto voimassaolevasta merikarttapainoksesta ja siinä käytetystä vertaustasosta.

Merikarttojen tuoteluettelo: <https://www.traficom.fi/fi/merikarttoituksen-tuoteluettelo>

Lisätietoa N2000 väylä- ja merikarttaudistuksesta: <https://www.traficom.fi/fi/liikenne/merenkulku/n2000-vayla-ja-merikarttaudistus/n2000-vayla-ja-merikarttaudistus>.

2

Uusi vesiväylien syvyyskäytäntöohje: https://www.traficom.fi/sites/default/files/media/file/SYVYYSOHJE_FI_2021_11_01.pdf

Suomen rannikon purjehdusopas: <https://www.traficom.fi/fi/asioi-kanssamme/sailing-directions-finnish-waters>

Väylätietojen esitystavan muutos S-57 ENC -kartoilla:

<https://www.traficom.fi/fi/ajankohtaista/vaylatietojen-esitystapa-muuttuu-suomalaisilla-s-57-enc-kartoilla>.

Väylien käyttö kauppamerenkulussa: <https://www.traficom.fi/fi/liikenne/merenkulku/vaylien-kaytto-kauppamerenkulussa>

3

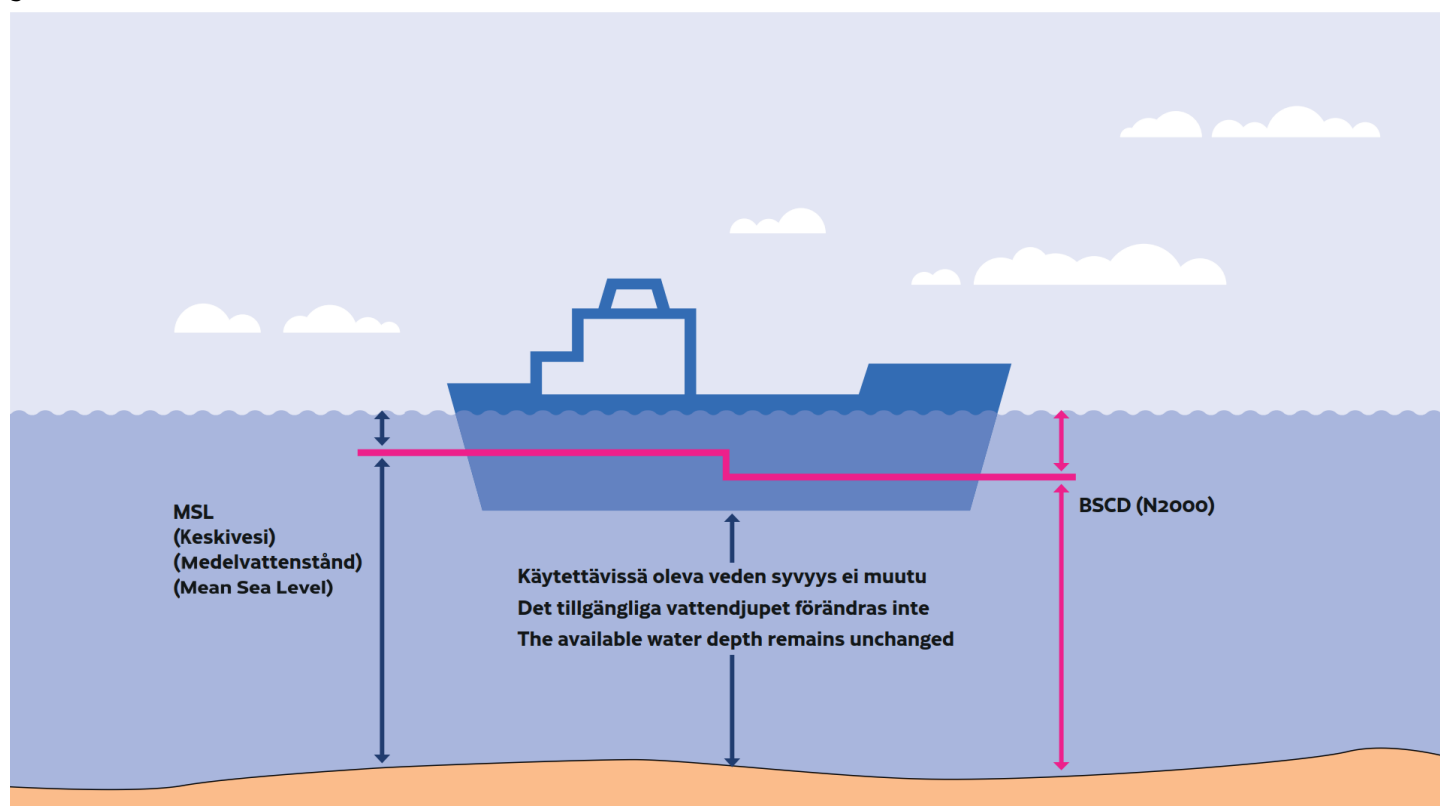

Esimerkkikuva vertaustason vaikutuksista / Bild som exemplifierar referensnivåns inverkan / Figure illustrating the effect of the reference level

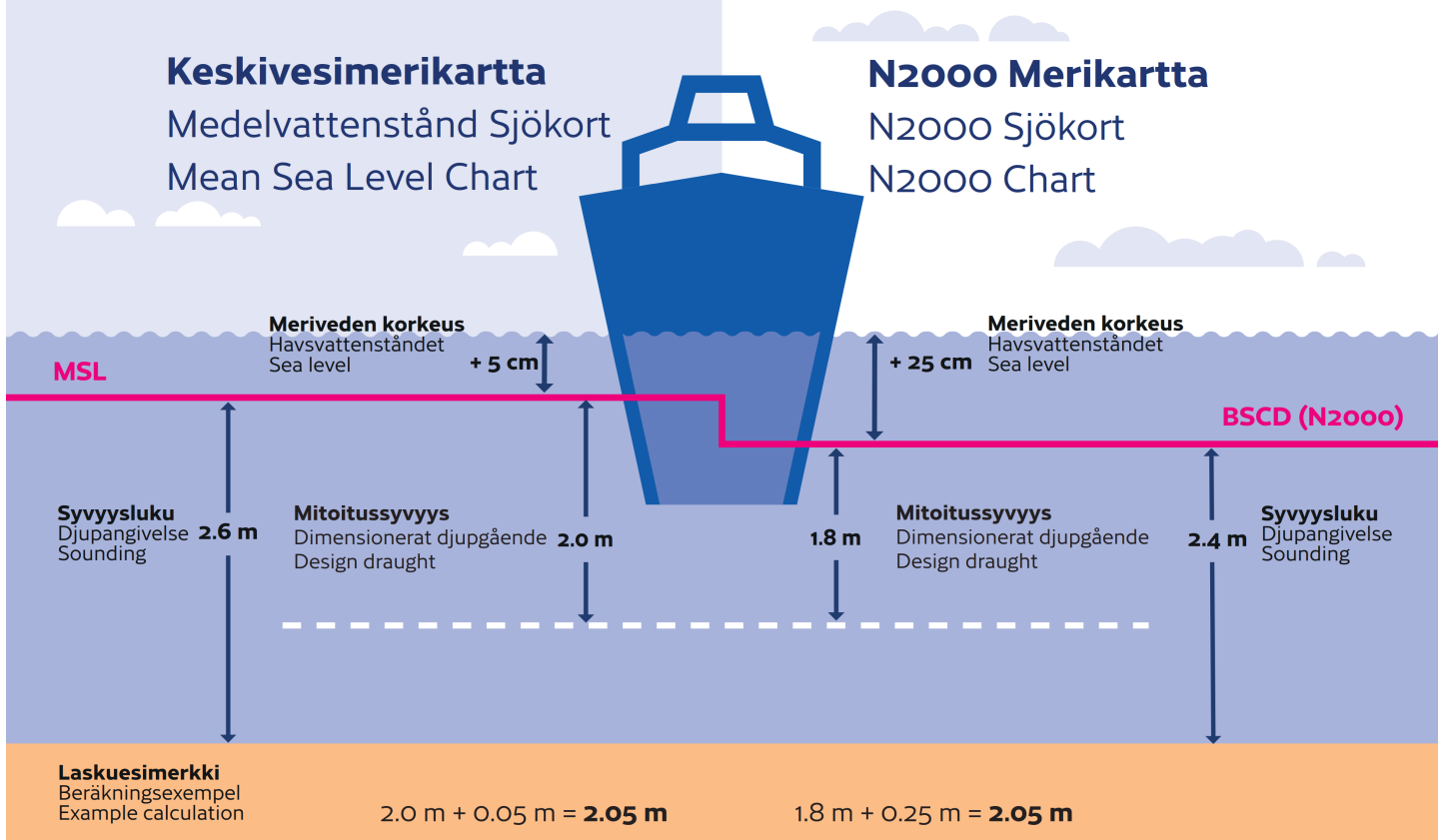

(Traficom, Helsinki/Helsingfors 2026)

Voimassa olevat Ennakko- (P) ja Tilapäiset- (T) - tiedonannot (27.02.2026)

Suomenlahti

T&P	Kartat	Suomenlahti
174(T)/2019 ☑	951	Iso Tytärsaaren KA -puoli. Esteet
296(T)/2020 ☑	17, 18, 191, 952, A, B	Helsinki. Sipoo. Alueet ja rajat
20(T)/2021 ☑	951, A	TSS OFF ROOSHER ISLAND. Majakka Rodser sammutettu...Turvalaitteet
228(T)/2021 ☑	951, A	Kulmamatala. Majakka Krestovjy sammutettu. Tiedonanto uusitaan. Turvalaitteet
65(T)/2022 ☑	A, S	Viipuri. Tuhoutunut loisto. Tiedonanto uusitaan. Turvalaitteet
66(T)/2022 ☑	A, S	Viipuri. Loiston valo poissa toiminnasta. Tiedonanto uusitaan. Turvalaitteet
230(T)/2023 ☑	18, 191, A, B	Helsinki. Hernesaari. Turvalaitteet. Alueet ja rajat
194(T)/2024 ☑	18, 191, A, B	Helsinki. Sompasaari. Turvalaitteet
130(T)/2025 ☑	18, 191, A, B	Helsinki. Hernesaari. Tiedonanto uusitaan. Turvalaitteet
176(T)/2025 ☑	18, 191, A, B	Helsinki. Länsisatama...Rajoituksia vesiliikenteeseen. Alueet ja rajat
189(T)/2025 ☑	952, A, B	Paldiski. Majakka Pakri sammutettu. Turvalaitteet
216(T)/2025 ☑	18, 191, A, B	Helsinki. Sompasaari. Nihti. Alueet ja rajat
228(T)/2025 ☑	18, 191, 192, A, B	Helsinki. Santahamina. Alueet ja rajat
249(T)/2025 ☑	21, B	Raasepori. Tammisaari. (MSL/MW). Esteet
1(T)/2026 ☑	22, 136, B	Hanko. Länsisatama. Rakennustyöt. Turvalaitteet. Alueet ja rajat
9(T)/2026 ☑	20, 21, 952, B	Raasepori. Talvikaudeksi suljettu väylänosa. Väylät
22(T)/2026 ☑	18, 191, A, B	Helsinki. Tullisaari. Väylä- ja turvalaitetyöt. Alueet ja rajat
24(T)/2026 ☑	15, 101, 951, A	Loviisa. Orrengrund. Talvikaudeksi suljettu väylänosa. Väylät
26(T)/2026 ☑	13, 14, 101, A	Hamina. Houtere. Talvikaudeksi suljettu väylänosa. Väylät
27(T)/2026 ☑	13, 14, 101, 951, A	Virolahti. Kuorsalo. Talvikaudeksi suljettu väylä. Väylät
38(T)/2026 ☑	17, 952, A, B	Sipoo. Bodö. Talvikaudeksi suljettu väylänosa. Väylät
39(T)/2026 ☑	17, 103, 952, A, B	Porvoo. Kalvön. Talvikaudeksi suljettu väylänosa. Väylät
40(T)/2026 ☑	17, 952, A	Porvoo. Bodö. Nopeusrajoitus. Kohtaamis- ja ohituskielto. Väylät

Saaristomeri

T&P	Kartat	Saaristomeri
284(T)/2025 ↗	26, D	Parainen. Kirjala...Rajoituksia vesiliikenteeseen. Alueet ja rajat
58(T)/2026 ↗	28, 29, 37, 953, 954, D	Parainen. Houtskari...Tiedonanto uusitaan. Väylät
59(T)/2026 ↗	22, 23, 952, 953, 954, B, D	Kemiönsaari. Taalintehdas...Tiedonanto uusitaan. Väylät
60(T)/2026 ↗	22, 23, 25, 26, 952, 953, 954, B, D	Kemiönsaari. Dragsfjärd...Tiedonanto uusitaan. Väylät
61(T)/2026 ↗	25, 26, 37, 105, 952, 953, 954, D	Parainen. Innamo...Tiedonanto uusitaan. Väylät
62(T)/2026 ↗	25, 26, 37, 105, 952, 953, 954, D	Parainen. Seili...Tiedonanto uusitaan. Väylät
63(T)/2026 ↗	26	Parainen. Kirjala...Tiedonanto uusitaan. Alueet ja rajat
64(T)/2026 ↗	26, 190, D	Turun satama. Rakennustyöt. Tiedonanto uusitaan. Alueet ja rajat

Ahvenanmeri

T&P	Kartat	Ahvenanmeri
271(T)/2025 ↗	32, 160, 756, 757	Maarianhamina. Länsisatama. Rakennustyöt. Alueet ja rajat
50(T)/2026 ↗	953, 955, 8031	Majakka Grundkallenin KA -puoli. Grundkallegrund...Turvalaitteet

Selkämeri

T&P	Kartat	Selkämeri
165(T)/2025 ↗	955	Söderhamnin Itä -puoli. Loisto Hällgrund sammutettu. Turvalaitteet
241(T)/2025 ↗	956, 957, 8065	Örnsköldsvik. Ullånger. Sammutetut loistot. Turvalaitteet
17(T)/2026 ↗	42, 125	Pori. Tahkoluoto. Tiedonanto uusitaan. Turvalaitteet
52(T)/2026 ↗	955	Gävlen itäpuoli. Loiston Eggegrund KA -puoli...Turvalaitteet
53(T)/2026 ↗	956	Sundsvallin E -puoli. Björkön...Alueet ja rajat

Merenkurkku

T&P	Kartat	Merenkurkku
247(T)/2024 🔗	48, 820, 956, 957	Vaasa. Johansson. Turvalaitteet
254(T)/2025 🔗	47, 48, 822, 956, 957	Talvikaudeksi poistetut poijut ja viitta. Virtuaali AIS. Turvalaitteet
264(T)/2025 🔗	47, 825, 956, 957, 8061, 8065	TSS IN NORRA KVARKEN. Talvikaudeksi poistetut poijut ja viitat. Turvalaitteet
8(T)/2026 🔗	47, 825, 8061, 8065	TSS IN NORRA KVARKEN. Reittijakojärjestelmä ja kaksisuuntaiset reitit tila...

Perämeri

T&P	Kartat	Perämeri
145(T)/2024 🔗	57, 846, 958, 8071	Hailuoto. Sillanrakennustyöt. Alueet ja rajat
164(T)/2024 🔗	57, 119, 846	Oulu. Pikisaari. Väylät
83(T)/2025 🔗	57, 846	Hailuoto. Riutunkarin sekä Huikun sillan veneilyaukot.
257(T)/2025 🔗	60, 958	Talvikaudeksi poistetut poijut. Virtuaali AIS. Turvalaitteet
266(T)/2025 🔗	57, 846	Hailuoto. Huikun sillan veneilyaukko. Alueet ja rajat

Vuoksen vesistö

T&P	Kartat	Vuoksen vesistö
-	-	

Kymijoen vesistö

T&P	Kartat	Kymijoen vesistö
-	-	

Kokemäenjoen vesistö

T&P	Kartat	Kokemäenjoen vesistö
-	-	

Oulujoen vesistö

T&P	Kartat	Oulujoen vesistö
-	-	

Paatsjoen vesistö

T&P	Kartat	Paatsjoen vesistö
-	-	

Saimaan kanava

T&P	Kartat	Saimaan kanava
247(T)/2025 ↗		Saimaan kanava suljettu talvikaudeksi.

Pohjoinen Itämeri

T&P	Kartat	Pohjoinen Itämeri
11(T)/2024 ↗	952, 953, 954	Hiidenmaa. Tahkuna. Loisto Lehtma sammutettu. Turvalaitteet
259(T)/2025 ↗	952, 953, 954	Hiidenmaa. Lehtma. Poistettu luotsinkohtauspaikka. Luotsaus
55(T)/2026 ↗	953	Majakka Svenska Björnin LU -puoli. Talvikaudeksi poistettu valopoiju. Turval...

Tiedotuksia

T&P	Kartat	Tiedotuksia
137(T)/2023 ↗		Helsinki. Korkeasaari. Sillanrakennustyöt. Rajoituksia vesiliikenteeseen.
251(T)/2025 ↗		Saaristomeri. Freezing Winds 25 merisotaharjoitus.
36(T)/2026 ↗	25, 26, 29, 37, 953, 954, D	Parainen. Norrskata. Talvikaudeksi suljettu väylänosa. Väylät