



Tiedonantoja merenkulkijoille

TM 7/2026

Tiedonannot: 67 - 82 / 10.03.2026



Sisällysluettelo

Otsikko	Sivu
Indeksi alueittain	2
Karttaindeksi	3
Suomenlahti	4
Saaristomeri	13
Perämeri	16
Pohjoinen Itämeri	17
Tiedotuksia	18
Voimassa olevat Ennakko- (P) ja Tilapäiset- (T) - tiedonannot (20.03.2026)	20

Indeksi alueittain

Suomenlahti

Kartat

*67/2026	17, 18, 192, A, B
*68/2026	952, A, B
*71/2026	17, 952, A, B
*72/2026	17, 103, 952, A, B
*73/2026	17, 952, A
74(T)/2026	951, A
*75(T)/2026	18, 191, A, B
77(T)/2026	951, A

Saaristomeri

Kartat

*78/2026	28, 29, 37, 727, 728, 732, 953, 954, 8045
*79/2026	25, 26, 29, 37, 719, 726, 727, 953, 954, 8045
*80/2026	25, 26, 37, 105, 718, 719, 952, 953, 954, 8045

Perämeri

Kartat

*82/2026	59, 853, 854, 855
----------	-------------------

Pohjoinen Itämeri

Kartat

81/2026	953
---------	-----

Tiedotuksia

Kartat

*69/2026	
*70/2026	
*76/2026	

Karttaindeksi

Kartat	Tiedonannot
17	*67/2026, *71/2026, *72/2026, *73/2026
18	*67/2026, *75(T)/2026
25	*79/2026, *80/2026
26	*79/2026, *80/2026
28	*78/2026
29	*78/2026, *79/2026
37	*78/2026, *79/2026, *80/2026
59	*82/2026
103	*72/2026
105	*80/2026
191	*75(T)/2026
192	*67/2026
718	*80/2026
719	*79/2026, *80/2026
726	*79/2026
727	*78/2026, *79/2026
728	*78/2026
732	*78/2026
853	*82/2026
854	*82/2026
855	*82/2026
951	74(T)/2026, 77(T)/2026
952	*68/2026, *71/2026, *72/2026, *73/2026, *80/2026
953	*78/2026, *79/2026, *80/2026, 81/2026
954	*78/2026, *79/2026, *80/2026
8045	*78/2026, *79/2026, *80/2026
A	*67/2026, *68/2026, *71/2026, *72/2026, *73/2026, 74(T)/2026, *75(T)/2026, 77(T)/2026
B	*67/2026, *68/2026, *71/2026, *72/2026, *75(T)/2026

Suomenlahti

*67/2026

2026-03-10

Suomi. Suomenlahti. Sipoo. Kaapelit ja johdot



Kartat		Edellinen
17	(INT 1249)	40/2026 ↗
18	(INT 1250)	57/2026 ↗
192	(INT 1160)	23/2026 ↗
A623, A625, A625.2		57/2026 ↗
B625, B625.2		60/2026 ↗



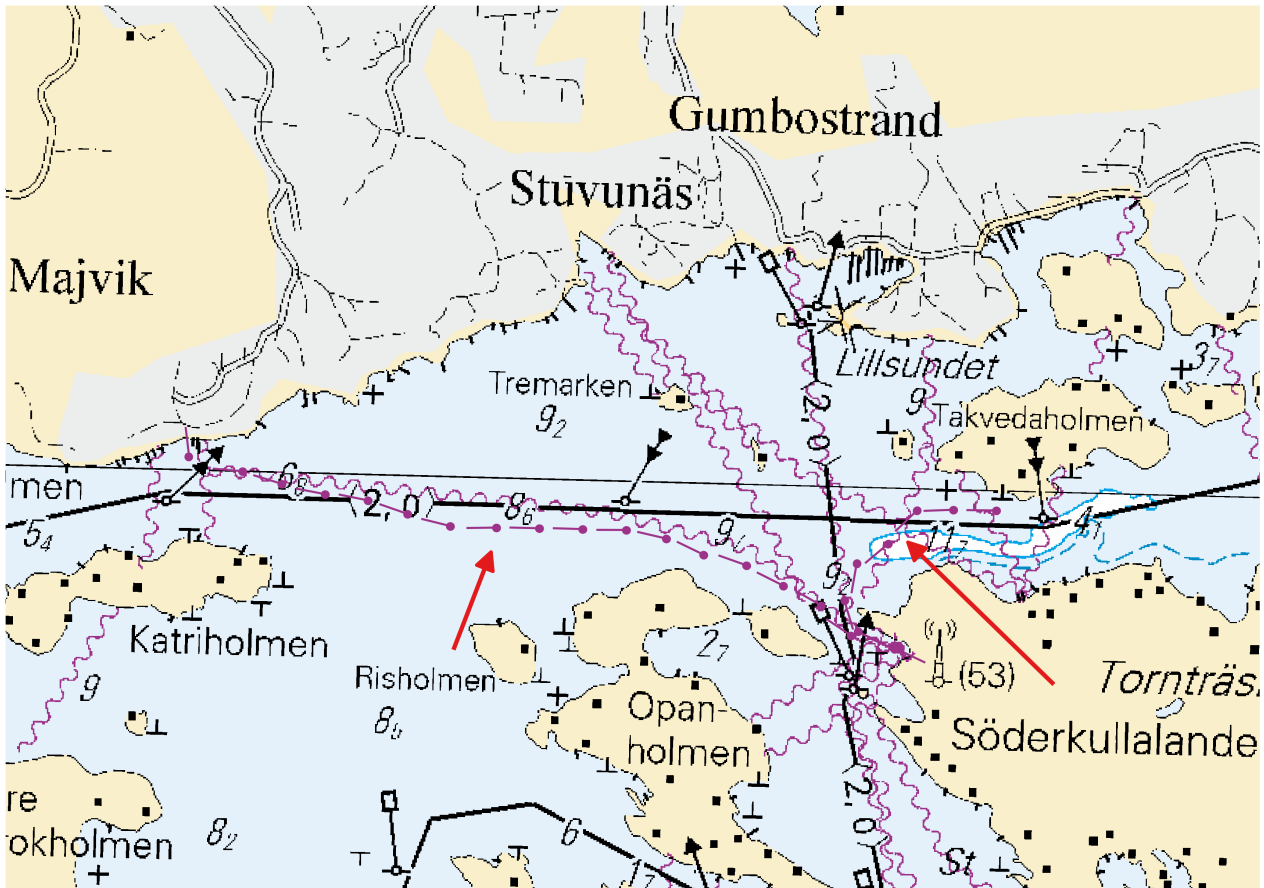

1	17, 18, 192, A623, A625, A625.2, B625, B625.2		
Lisää 	Seuraavien pisteiden välille:	(1)	60°15.047'N 25°15.717'E
		(2)	60°15.043'N 25°15.715'E
		(3)	60°15.001'N 25°15.720'E
		(4)	60°14.994'N 25°15.952'E
		(5)	60°14.922'N 25°16.545'E
		(6)	60°14.922'N 25°17.104'E
		(7)	60°14.885'N 25°17.379'E
		(8)	60°14.826'N 25°17.631'E
		(9)	60°14.775'N 25°17.751'E
		(10)	60°14.747'N 25°17.925'E

2	17, 18, 192, A623, A625, A625.2, B625, B625.2		
Lisää 	Seuraavien pisteiden välille:	(1)	60°14.748'N 25°17.925'E
		(2)	60°14.776'N 25°17.787'E
		(3)	60°14.794'N 25°17.748'E
		(4)	60°14.824'N 25°17.729'E
		(5)	60°14.872'N 25°17.751'E
		(6)	60°14.952'N 25°17.907'E
		(7)	60°14.965'N 25°17.947'E
		(8)	60°14.970'N 25°18.191'E
		(9)	60°14.979'N 25°18.201'E
		(10)	60°14.995'N 25°18.198'E



Kuva viitteeksi, karttaotteet ei merikartan mittakaavassa.

4	17, 18, 192, A623, A625, A625.2, B625, B625.2																															
Lisää 	Seuraavien pisteiden välille:	<table border="1"> <tbody> <tr><td>(1)</td><td>60°14.312'N</td><td>25°18.941'E</td></tr> <tr><td>(2)</td><td>60°14.306'N</td><td>25°18.958'E</td></tr> <tr><td>(3)</td><td>60°14.297'N</td><td>25°18.969'E</td></tr> <tr><td>(4)</td><td>60°14.285'N</td><td>25°18.974'E</td></tr> <tr><td>(5)</td><td>60°14.269'N</td><td>25°19.006'E</td></tr> <tr><td>(6)</td><td>60°14.246'N</td><td>25°19.050'E</td></tr> <tr><td>(7)</td><td>60°14.229'N</td><td>25°19.058'E</td></tr> <tr><td>(8)</td><td>60°14.199'N</td><td>25°19.061'E</td></tr> <tr><td>(9)</td><td>60°14.176'N</td><td>25°19.067'E</td></tr> <tr><td>(10)</td><td>60°14.163'N</td><td>25°19.069'E</td></tr> </tbody> </table>	(1)	60°14.312'N	25°18.941'E	(2)	60°14.306'N	25°18.958'E	(3)	60°14.297'N	25°18.969'E	(4)	60°14.285'N	25°18.974'E	(5)	60°14.269'N	25°19.006'E	(6)	60°14.246'N	25°19.050'E	(7)	60°14.229'N	25°19.058'E	(8)	60°14.199'N	25°19.061'E	(9)	60°14.176'N	25°19.067'E	(10)	60°14.163'N	25°19.069'E
(1)	60°14.312'N	25°18.941'E																														
(2)	60°14.306'N	25°18.958'E																														
(3)	60°14.297'N	25°18.969'E																														
(4)	60°14.285'N	25°18.974'E																														
(5)	60°14.269'N	25°19.006'E																														
(6)	60°14.246'N	25°19.050'E																														
(7)	60°14.229'N	25°19.058'E																														
(8)	60°14.199'N	25°19.061'E																														
(9)	60°14.176'N	25°19.067'E																														
(10)	60°14.163'N	25°19.069'E																														
5	17, 18, 192, A623, A625, A625.2, B625, B625.2																															
Lisää 	Seuraavien pisteiden välille:	<table border="1"> <tbody> <tr><td>(1)</td><td>60°14.162'N</td><td>25°19.072'E</td></tr> <tr><td>(2)</td><td>60°14.165'N</td><td>25°19.086'E</td></tr> <tr><td>(3)</td><td>60°14.163'N</td><td>25°19.106'E</td></tr> <tr><td>(4)</td><td>60°14.157'N</td><td>25°19.148'E</td></tr> <tr><td>(5)</td><td>60°14.163'N</td><td>25°19.176'E</td></tr> <tr><td>(6)</td><td>60°14.162'N</td><td>25°19.202'E</td></tr> <tr><td>(7)</td><td>60°14.162'N</td><td>25°19.212'E</td></tr> </tbody> </table>	(1)	60°14.162'N	25°19.072'E	(2)	60°14.165'N	25°19.086'E	(3)	60°14.163'N	25°19.106'E	(4)	60°14.157'N	25°19.148'E	(5)	60°14.163'N	25°19.176'E	(6)	60°14.162'N	25°19.202'E	(7)	60°14.162'N	25°19.212'E									
(1)	60°14.162'N	25°19.072'E																														
(2)	60°14.165'N	25°19.086'E																														
(3)	60°14.163'N	25°19.106'E																														
(4)	60°14.157'N	25°19.148'E																														
(5)	60°14.163'N	25°19.176'E																														
(6)	60°14.162'N	25°19.202'E																														
(7)	60°14.162'N	25°19.212'E																														
6	17, 18, 192, A623, A625, A625.2, B625, B625.2																															
Lisää 	Seuraavien pisteiden välille:	<table border="1"> <tbody> <tr><td>(1)</td><td>60°14.160'N</td><td>25°19.222'E</td></tr> <tr><td>(2)</td><td>60°14.143'N</td><td>25°19.211'E</td></tr> <tr><td>(3)</td><td>60°14.120'N</td><td>25°19.197'E</td></tr> </tbody> </table>	(1)	60°14.160'N	25°19.222'E	(2)	60°14.143'N	25°19.211'E	(3)	60°14.120'N	25°19.197'E																					
(1)	60°14.160'N	25°19.222'E																														
(2)	60°14.143'N	25°19.211'E																														
(3)	60°14.120'N	25°19.197'E																														

7	17, 18, 192, A623, A625, A625.2, B625, B625.2	(1) 60°13.982'N 25°18.948'E
Lisää 	Seuraavien pisteiden välille:	(2) 60°13.971'N 25°18.943'E
		(3) 60°13.945'N 25°18.967'E
8	17, 18, 192, A623, A625, A625.2, B625, B625.2	(1) 60°13.885'N 25°18.995'E
Lisää 	Seuraavien pisteiden välille:	(2) 60°13.875'N 25°19.003'E
		(3) 60°13.863'N 25°18.990'E
9	17, 18, 192, A623, A625, A625.2, B625, B625.2	(1) 60°13.859'N 25°18.987'E
Lisää 	Seuraavien pisteiden välille:	(2) 60°13.819'N 25°18.954'E
		(3) 60°13.817'N 25°18.950'E
		(4) 60°13.817'N 25°18.938'E
		(5) 60°13.813'N 25°18.922'E
		(6) 60°13.804'N 25°18.906'E
		(7) 60°13.777'N 25°18.835'E
		(8) 60°13.735'N 25°18.717'E
10	17, 18, 192, A623, A625, A625.2, B625, B625.2	(1) 60°13.738'N 25°18.713'E
Lisää 	Seuraavien pisteiden välille:	(2) 60°13.750'N 25°18.721'E
		(3) 60°13.765'N 25°18.724'E
		(4) 60°13.780'N 25°18.721'E
		(5) 60°13.788'N 25°18.712'E
		(6) 60°13.793'N 25°18.696'E
		(7) 60°13.794'N 25°18.638'E
11	17, 18, 192, A623, A625, A625.2, B625, B625.2	(1) 60°13.737'N 25°18.715'E
Lisää 	Seuraavien pisteiden välille:	(2) 60°13.751'N 25°18.736'E
		(3) 60°13.785'N 25°18.740'E
		(4) 60°13.825'N 25°18.716'E
		(5) 60°13.890'N 25°18.583'E
		(6) 60°13.914'N 25°18.495'E
		(7) 60°13.934'N 25°18.393'E
		(8) 60°13.944'N 25°18.267'E

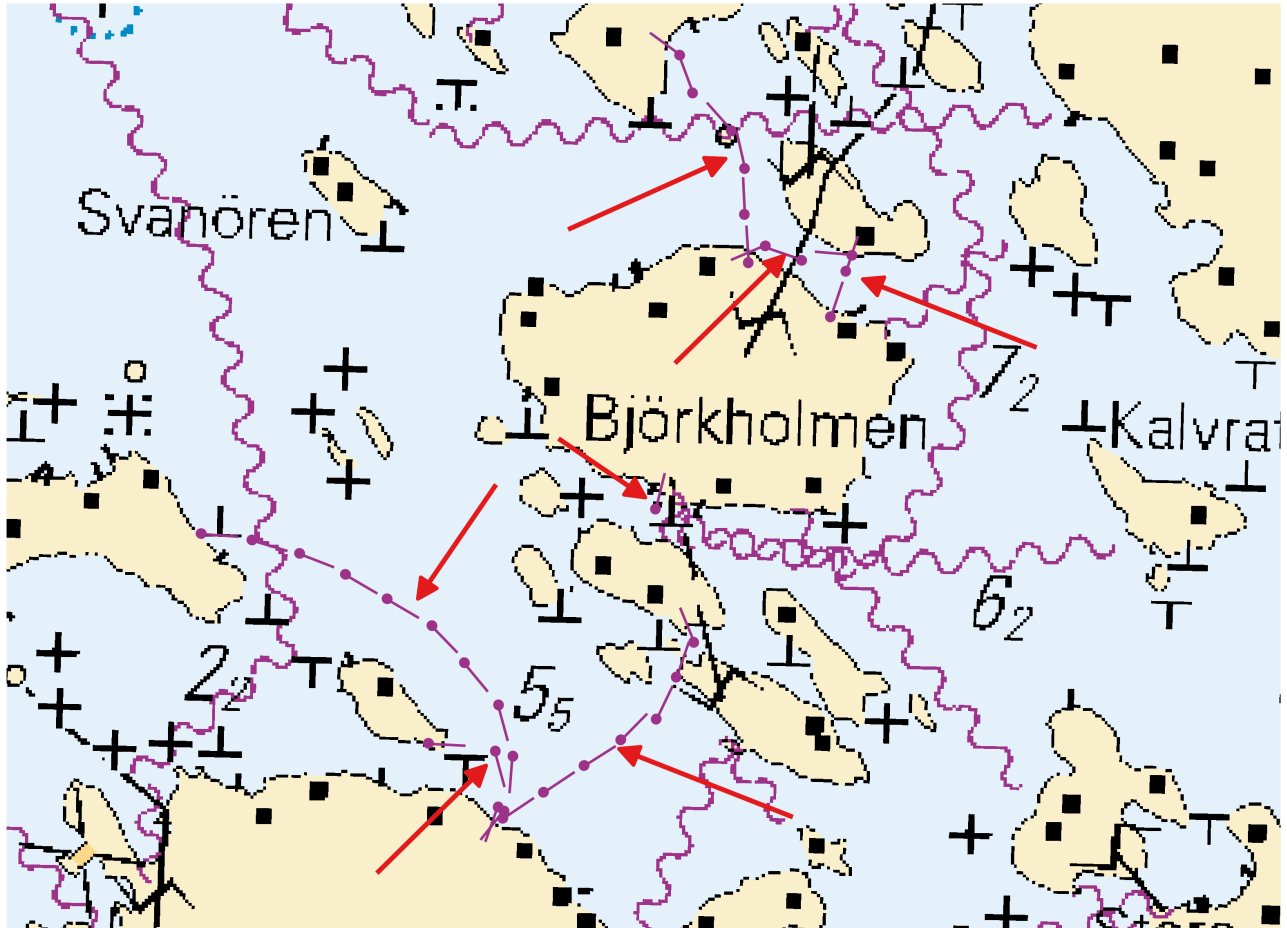

Kuva viitteeksi, karttaotteet ei merikartan mittakaavassa.

(Traficom, Helsinki/Helsingfors 2026)

*68/2026

2026-03-10

Viro. Suomenlahti. Tallinna. Kakumäe poolsaar. Maamerkit

Kartat	Edellinen
952	62/2026 ↗
A/Helsinki - Tallinna	67/2026 ↗
B/Helsinki - Tallinn	67/2026 ↗

1
Poista  952, A/Helsinki - Tallinna, B/Helsinki - Tallinn
59°27.67'N 24°34.42'E

(NtM 03/041, Tallinn 2026)

*71/2026

2026-03-20

Suomi. Suomenlahti. Sipoo. Bodö. Väylänosat on avattu liikenteelle. Väylät

Kartat	Edellinen
17	(INT 1249) 67/2026 ↗
952	68/2026 ↗
A/INDEX, A623, A623.4, A/Helsinki - Tallinna	68/2026 ↗
B/INDEX, B/Helsinki - Tallinn	68/2026 ↗

Kumotaan: 38(T)/2026 [↗](#)

1

Väylänosat on avattu liikenteelle

2

17, 952, A623, A623.4, A/Helsinki - Tallinna, B/Helsinki - Tallinn

Lisää $\left\langle 6,1 \right\rangle$

Seuraavien pisteiden väliltä:

(1)	60°11.23'N	25°19.50'E
(2)	60°13.27'N	25°28.88'E

3

17, 952, A/INDEX, A623, A623.4, A/Helsinki - Tallinna, B/INDEX, B/Helsinki - Tallinn

Lisää $\left\langle 4,5 \right\rangle$

Seuraavien pisteiden väliltä:

(1)	60°11.23'N	25°19.50'E
(2)	60°11.69'N	25°27.48'E

4

Rajoitukset eivät koske virka-, sairaankuljetus ja pelastustoimen suorittamista tai muusta syystä välttämätöntä vesikulkuneuvoilla liikkumista eikä puolustusvoimien toimintaa.

5

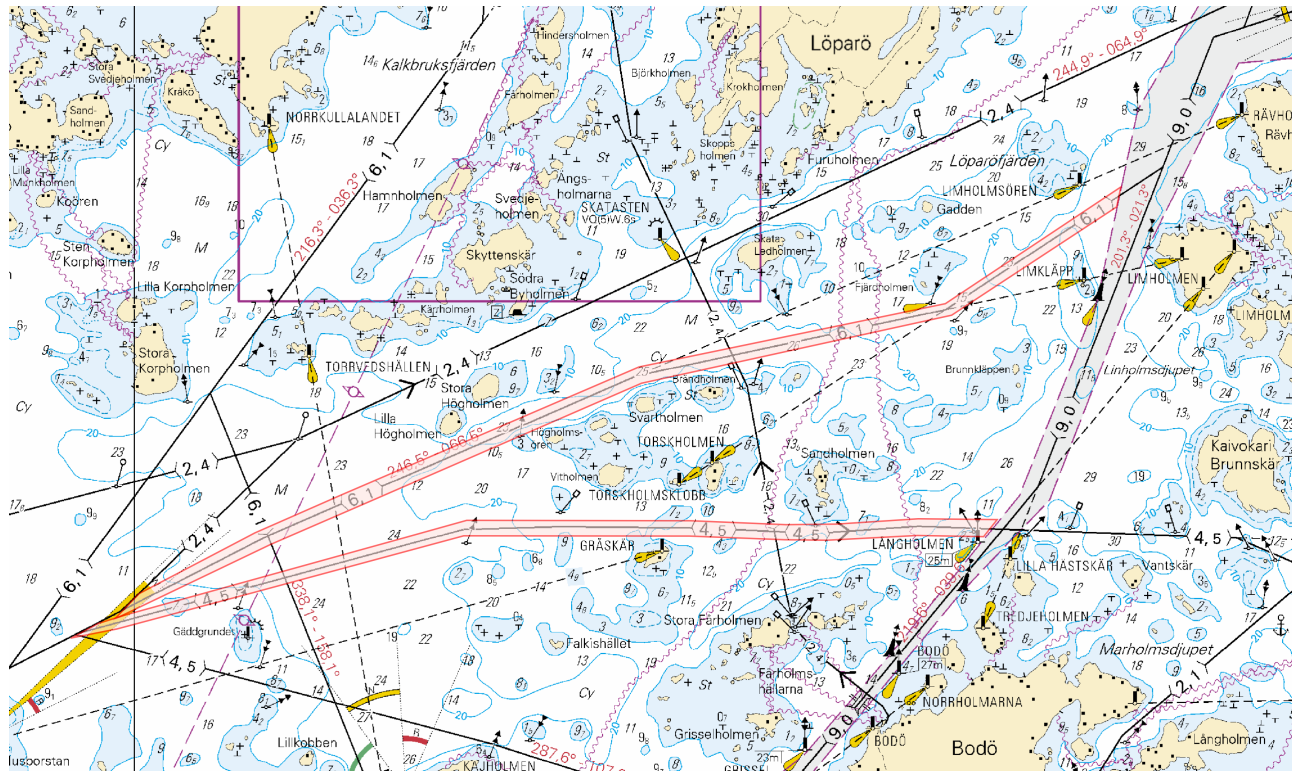

(Traficom, Helsinki/Helsingfors 2026)

*72/2026

2026-03-20

Suomi. Suomenlahti. Porvoo. Kalvön. Väylä on avattu liikenteelle. Väylät

Kartat		Edellinen
17	(INT 1249)	71/2026 ↗
103.C	(INT 12491)	39/2026 ↗
952		71/2026 ↗
A622, A622.1, A623, A623.3		71/2026 ↗
B/INDEX		71/2026 ↗

Kumotaan: 39(T)/2026 [↗](#)

1

Väylä on avattu liikenteelle.

2

17, 103.C, 952, A622, A622.1, A623, A623.3, B/INDEX

Lisää $\langle 7,0 \rangle$

Seuraavien pisteiden välille:

(1)	60°14.00'N	25°29.70'E
(2)	60°16.62'N	25°32.34'E

3

Rajoitukset eivät koske virka-, sairaankuljetus ja pelastustoimen suorittamista tai muusta syystä välttämätöntä vesikulkuneuvoilla liikkumista eikä puolustusvoimien toimintaa.

4

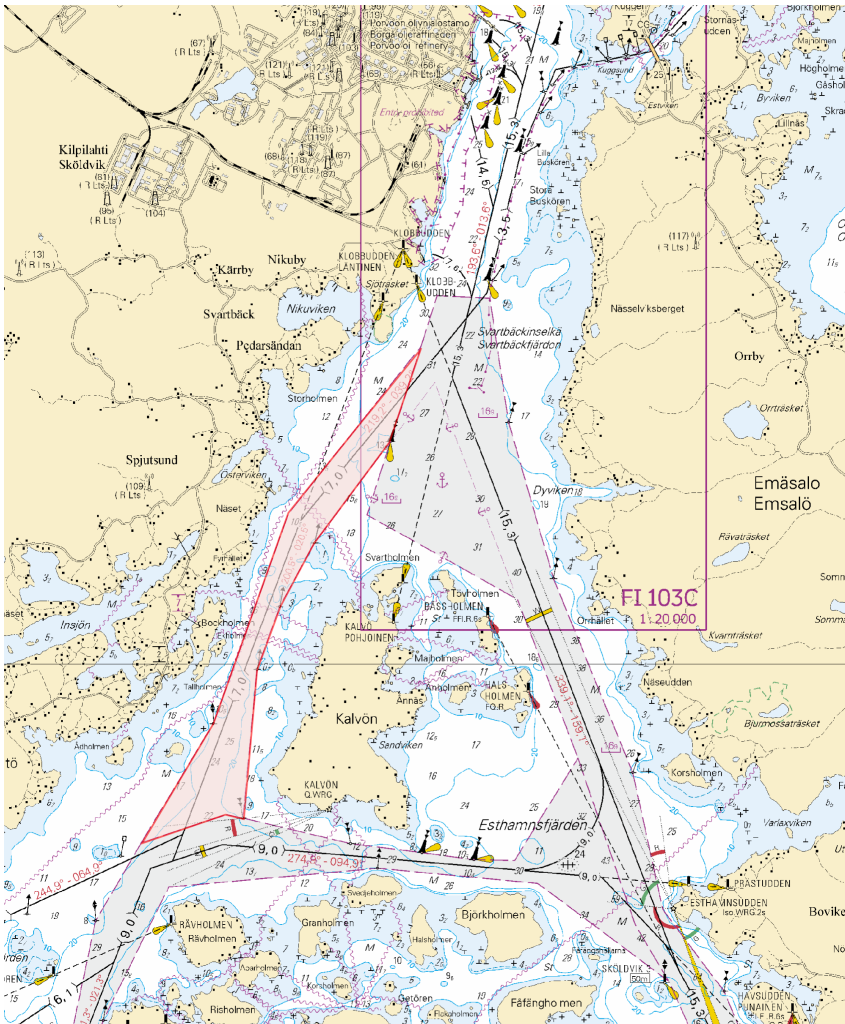

*73/2026

2026-03-20

Suomi. Suomenlahti. Porvoo. Bodö. Nopeusrajoitus, kohtaamis- ja ohituskielto on poistettu. Väylät

Kartat	Edellinen
17	(INT 1249) 72/2026 ↗
952	72/2026 ↗
A623, A623.1	72/2026 ↗

Kumotaan: 40(T)/2026 [↗](#)

1

17, 952, A623, A623.1

Muuta $\left\langle 9,0 \right\rangle$

Liikennerajoitukset on poistettu seuraavien pisteiden väliltä:

(1)	60°10.05'N	25°24.78'E
(2)	60°11.62'N	25°27.27'E

2

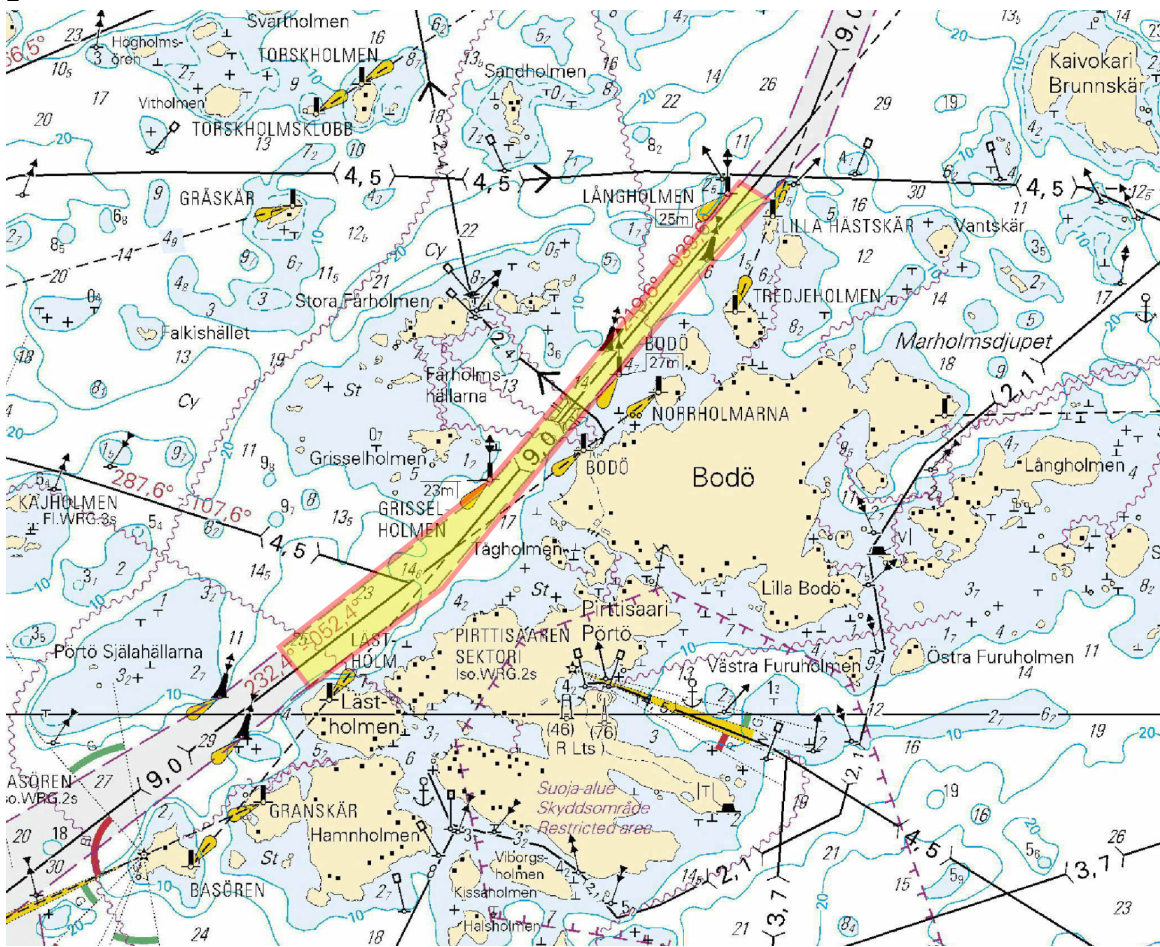

(Traficom, Helsinki/Helsingfors 2026)

74(T)/2026

2026-03-20

Venäjä. Suomenlahti. Kulmamatala. Majakka Krestovyj sammutettu.
Tiedonanto uusitaan. Turvalaitteet

Kartat	Edellinen
951	43/2026 ↗
A/INDEX, A600.A, A600.B	73/2026 ↗

Ajankohta: Toistaiseksi

Kumotaan: 228(T)/2021 [↗](#)

1	951, A/INDEX, A600.A, A600.B			
Muuta	★ KRESTOVYJ Fl.WRG.3,5s(exting)	60°29.65'N	28°15.97'E	

(RU 11/1017(T)/2026)

*75(T)/2026

2026-03-20

Suomi. Suomenlahti. Helsinki. Sompasaari. Tilapäiset erikoismerkit.
Tiedonanto uusitaan. Turvalaitteet

Kartat	Edellinen
18	(INT 1250) 67/2026 ↗
191	(INT 1159) 57/2026 ↗
A626	74/2026 ↗
B626	72/2026 ↗

Ajankohta: n.31.12.2026 asti

Kumotaan: 194(T)/2024 [↗](#)

1	18, 191, A626, B626			
Lisää		60°10.652'N	24°58.615'E	88879

2	18, 191, A626, B626			
Lisää		60°10.647'N	24°58.612'E	88881

(Traficom, Helsinki/Helsingfors 2026)

77(T)/2026

2026-03-20

Venäjä. Suomenlahti. Seiskari. Turvalaitteet

Kartat

951

A/INDEX

Edellinen

74/2026 [↗](#)

75/2026 [↗](#)

Ajankohta: Toistaiseksi

1

951, A/INDEX

Muuta



FL(2)W.4s26m7.M
(exting)

60°00.427'N 28°23.987'E

(RU 11/1016 (T)/2026)

Saaristomeri

*78/2026

2026-03-20

Suomi. Saaristomeri. Parainen. Houtskari. Brändö. Väylänosa on avattu liikenteelle. Väylät

Kartat		Edellinen
28	(INT 1191)	58/2026 ↗
29	(INT 1192)	58/2026 ↗
37	(INT 1198)	62/2026 ↗
727		/
728		/
732		/
953		62/2026 ↗
954	(INT 1210)	62/2026 ↗
8045/Utö - Turku		/

Kumotaan: 58(T)/2026 [↗](#)

1 28, 29, 37, 727, 728, 732, 953, 954, 8045/Utö - Turku

Lisää _____

Seuraavien pisteiden välille:

(1) 60°09.5'N 21°22.5'E
(2) 60°23.0'N 21°07.0'E

2

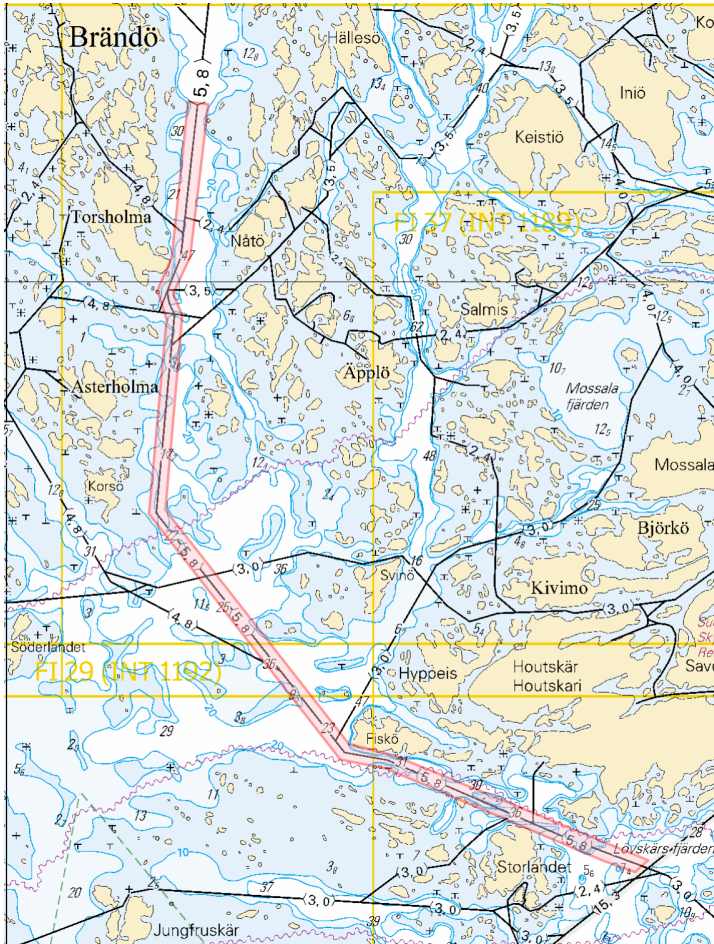

*79/2026

2026-03-20

Suomi. Saaristomeri. Parainen. Norrskata. Väylänosa on avattu liikenteelle.
Väylät

Kartat		Edellinen
25	(INT 1188)	62/2026 ↗
26	(INT 1189)	64/2026 ↗
29	(INT 1192)	78/2026 ↗
37	(INT 1198)	78/2026 ↗
719		/
726		/
727		78/2026 ↗
953		78/2026 ↗
954	(INT 1210)	78/2026 ↗
8045/Utö - Turku		78/2026 ↗

Kumotaan: 36(T)/2026 [↗](#)

1 25, 26, 29, 37, 719, 726, 727, 953, 954, 8045/Utö - Turku

Lisää $\langle 4,4 \rangle$

Seuraavien pisteiden välille: (1) 60°12.70'N 21°31.40'E
(2) 60°20.33'N 21°36.38'E

2

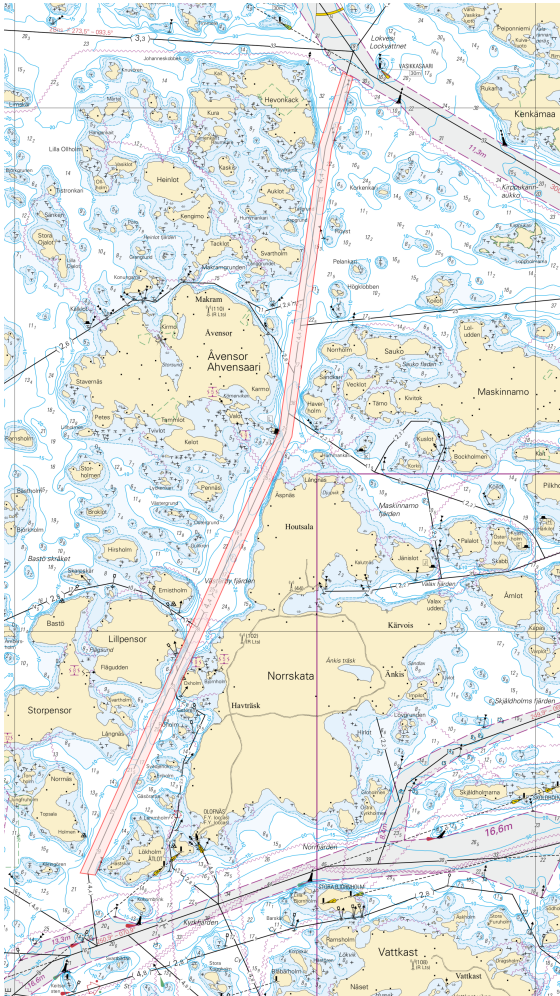

*80/2026

2026-03-20

Suomi. Saaristomeri. Parainen. Innamo. Väylänosa on avattu liikenteelle.
Väylät

Kartat		Edellinen
25	(INT 1188)	79/2026 ↗
26	(INT 1189)	79/2026 ↗
37	(INT 1198)	79/2026 ↗
105.A	(INT 11881)	62/2026 ↗
718		/
719		79/2026 ↗
952		73/2026 ↗
953		79/2026 ↗
954	(INT 1210)	79/2026 ↗
8045/Utö - Turku		79/2026 ↗

Kumotaan: 61(T)/2026 [↗](#)

1 25, 26, 37, 105.A, 718, 719, 952, 953, 954, 8045/Utö - Turku

Lisää 

Seuraavien pisteiden välille:

(1) 60°14.14'N 21°42.95'E

(2) 60°17.72'N 21°44.79'E

2



Perämeri

*82/2026

2026-03-20

Suomi. Perämeri. Kemi. Oulu. Raah. Turvalaitteet

Kartat

59, 59.A

(INT 1150)

Edellinen

20/2026 [↗](#)

853



180/2025 [↗](#)



854, 854.A



20/2026 [↗](#)



855

/

1
Muuta  KALLIO LFI.8s →  KALLIO LFI.6s Ylempi 59, 59.A, 853, 854, 854.A
65°39.130'N 24°32.120'E 9084, C4096.11

2
Muuta  RUUMISKARI LFI.Y.8s →  RUUMISKARI LFI.Y.6s Ylempi 59, 59.A, 853, 854, 854.A
65°39.206'N 24°39.633'E 9169, C4096.31

3
Muuta  KANNONNOKKA LFI.8s →  KANNONNOKKA LFI.6s Ylempi 59, 59.A, 853, 854, 854.A, 855
65°41.436'N 24°35.519'E 8879, C4096.51

4
Muuta  MURHANIEMENKALLIO FI.3s →  MURHANIEMENKALLIO LFI.6s Ylempi 59, 59.A, 853, 854, 854.A
65°39.961'N 24°34.976'E 8906, C4096.16

(Traficom, Helsinki/Helsingfors 2026)

Pohjoinen Itämeri

81/2026

2026-03-20

Ruotsi. Pohjoinen Itämeri. Majakka Svenska Björnin LU -puoli. Poiju palautettu paikoilleen. Turvalaitteet

Kartat

953

Edellinen

80/2026 [↗](#)

Kumotaan: 55(T)/2026 [↗](#)

1

953

Lisää



59°34.886'N

19°57.198'E

(Ufs 1109/19956, Norrköping 2026)

Tiedotuksia

*69/2026

2026-03-10

Suomi. Tilapäiset luotsinkohtauspaikat.

Kartat

Edellinen

Viittaa:56/2026 [↗](#)

1

Suomen merialueilla on otettu käyttöön tilapäisiä luotsinkohtauspaikkoja jäätilanteen vuoksi. Tilapäisten luotsinkohtauspaikkojen käyttöönotosta ja sijainneista saa tietoa luotsausyhtiö Finnpilotista sekä alueen VTS-keskuksesta. Tilapäiset luotsinkohtauspaikat on merkitty V-AIS-virtuaalimerkillä. Tilapäisiä luotsinkohtauspaikkoja ei ole merkitty merikarttoihin, koska niiden sijainti ja voimassaoloaika voivat muuttua nopeasti jäätilanteen mukaan.

Alusten päälliköitä kehoitetaan varmistamaan ennen saapumista ajantasaiset tiedot käytössä olevista luotsinkohtauspaikoista sekä noudattamaan annettuja ohjeita.

<https://finnpilot.fi/>

<https://www.fintraffic.fi/fi/vts>

(Traficom, Helsinki/Helsingfors 2026)

*70/2026

2026-03-10

Suomi. Yleistä tietoa merenkulun turvalaitteista talviolosuhteissa.

Kartat

Edellinen

Viittaa:47/2026 [↗](#)

1

Talven ja kevään olosuhteet – kuten kylmyys, jää, lumi ja huurre – voivat heikentää turvalaitteiden käytettävyyttä. Turvalaitteet voivat olla pois paikoiltaan, tuhoutuneita tai vaurioituneita, ja niiden valot voivat olla virheellisiä tai sammuneita. Turvalaitteita voidaan tarvittaessa korvata tilapäisesti virtuaalisilla AIS-turvalaitteilla. Talven jälkeen viittojen ja poijujen tarkistukset kestävät useita viikkoja. Aluksia kehoitetaan noudattamaan varovaisuutta.

(Traficom, Helsinki/Helsingfors 2026)

*76/2026

2026-03-20

Suomi. Kesäaika 2026.

Kartat

Edellinen

1

Suomessa on käytössä kesäaika. Kesäajan käyttöönotto tapahtuu sunnuntaina 29. päivänä maaliskuuta klo 03.00 siirtämällä kellonaika tunti eteenpäin (UTC 3h). Kesäaika päättyy sunnuntaina 25. päivänä lokakuuta klo 04.00 siirtämällä kellonaika tunti taaksepäin Suomen viralliseen, eli talviaikaan (UTC 2h).

(Traficom, Helsinki/Helsingfors 2026)

Voimassa olevat Ennakko- (P) ja Tilapäiset- (T) - tiedonannot (20.03.2026)

Suomenlahti

T&P	Kartat	Suomenlahti
174(T)/2019 ☑	951	Iso Tytärsaaren KA -puoli. Esteet
296(T)/2020 ☑	17, 18, 191, 952, A, B	Helsinki. Sipoo. Alueet ja rajat
20(T)/2021 ☑	951, A	TSS OFF ROOSHER ISLAND. Majakka Rodser sammutettu...Turvalaitteet
65(T)/2022 ☑	A, S	Viipuri. Tuhoutunut loisto. Tiedonanto uusitaan. Turvalaitteet
66(T)/2022 ☑	A, S	Viipuri. Loiston valo poissa toiminnasta. Tiedonanto uusitaan. Turvalaitteet
230(T)/2023 ☑	18, 191, A, B	Helsinki. Hernesaari. Turvalaitteet. Alueet ja rajat
130(T)/2025 ☑	18, 191, A, B	Helsinki. Hernesaari. Tiedonanto uusitaan. Turvalaitteet
176(T)/2025 ☑	18, 191, A, B	Helsinki. Länsisatama...Rajoituksia vesiliikenteeseen. Alueet ja rajat
189(T)/2025 ☑	952, A, B	Paldiski. Majakka Pakri sammutettu. Turvalaitteet
216(T)/2025 ☑	18, 191, A, B	Helsinki. Sompasaari. Nihti. Alueet ja rajat
228(T)/2025 ☑	18, 191, 192, A, B	Helsinki. Santahamina. Alueet ja rajat
249(T)/2025 ☑	21, B	Raasepori. Tammisaari. (MSL/MW). Esteet
1(T)/2026 ☑	22, 136, B	Hanko. Länsisatama. Rakennustyöt. Turvalaitteet. Alueet ja rajat
9(T)/2026 ☑	20, 21, 952, B	Raasepori. Talvikaudeksi suljettu väylänosa. Väylät
22(T)/2026 ☑	18, 191, A, B	Helsinki. Tullisaari. Väylä- ja turvalaitetyöt. Alueet ja rajat
24(T)/2026 ☑	15, 101, 951, A	Loviisa. Orregrund. Talvikaudeksi suljettu väylänosa. Väylät
26(T)/2026 ☑	13, 14, 101, A	Hamina. Houtere. Talvikaudeksi suljettu väylänosa. Väylät
27(T)/2026 ☑	13, 14, 101, 951, A	Virolahti. Kuorsalo. Talvikaudeksi suljettu väylä. Väylät
74(T)/2026 ☑	951, A	Kulmamatala. Majakka Krestovjy sammutettu. Tiedonanto uusitaan. Turvalaitteet
75(T)/2026 ☑	18, 191, A, B	Helsinki. Sompasaari...Tiedonanto uusitaan. Turvalaitteet
77(T)/2026 ☑	951, A	Seiskari. Turvalaitteet

Saaristomeri

T&P	Kartat	Saaristomeri
284(T)/2025 ↗	26, D	Parainen. Kirjala...Rajoituksia vesiliikenteeseen. Alueet ja rajat
59(T)/2026 ↗	22, 23, 952, 953, 954, B, D	Kemiönsaari. Taalintehdas...Tiedonanto uusitaan. Väylät
60(T)/2026 ↗	22, 23, 25, 26, 952, 953, 954, B, D	Kemiönsaari. Dragsfjärd...Tiedonanto uusitaan. Väylät
62(T)/2026 ↗	25, 26, 37, 105, 952, 953, 954, D	Parainen. Seili...Tiedonanto uusitaan. Väylät
63(T)/2026 ↗	26	Parainen. Kirjala...Tiedonanto uusitaan. Alueet ja rajat
64(T)/2026 ↗	26, 190, D	Turun satama. Rakennustyöt. Tiedonanto uusitaan. Alueet ja rajat

Ahvenanmeri

T&P	Kartat	Ahvenanmeri
271(T)/2025 ↗	32, 160, 756, 757	Maarianhamina. Länsisatama. Rakennustyöt. Alueet ja rajat
50(T)/2026 ↗	953, 955, 8031	Majakka Grundkallenin KA -puoli. Grundkallegrund...Turvalaitteet

Selkämeri

T&P	Kartat	Selkämeri
165(T)/2025 ↗	955	Söderhamnin Itä -puoli. Loisto Hällgrund sammutettu. Turvalaitteet
241(T)/2025 ↗	956, 957, 8065	Örnsköldsvik. Ullånger. Sammutetut loistot. Turvalaitteet
17(T)/2026 ↗	42, 125	Pori. Tahkoluoto. Tiedonanto uusitaan. Turvalaitteet
52(T)/2026 ↗	955	Gävlen itäpuoli. Loiston Eggegrund KA -puoli...Turvalaitteet
53(T)/2026 ↗	956	Sundsvallin E -puoli. Björkön...Alueet ja rajat

Merenkurkku

T&P	Kartat	Merenkurkku
247(T)/2024 ↗	48, 820, 956, 957	Vaasa. Johansson. Turvalaitteet
254(T)/2025 ↗	47, 48, 822, 956, 957	Talvikaudeksi poistetut poijut ja viitta. Virtuaali AIS. Turvalaitteet
264(T)/2025 ↗	47, 825, 956, 957, 8061, 8065	TSS IN NORRA KVARKEN. Talvikaudeksi poistetut poijut ja viitat. Turvalaitteet
8(T)/2026 ↗	47, 825, 8061, 8065	TSS IN NORRA KVARKEN. Reittijakojärjestelmä ja kaksisuuntaiset reitit tila...

Perämeri

T&P	Kartat	Perämeri
145(T)/2024 ↗	57, 846, 958, 8071	Hailuoto. Sillanrakennustyöt. Alueet ja rajat
164(T)/2024 ↗	57, 119, 846	Oulu. Pikisaari. Väylät
83(T)/2025 ↗	57, 846	Hailuoto. Riutunkarin sekä Huikun sillan veneilyaukot.
257(T)/2025 ↗	60, 958	Talvikaudeksi poistetut poijut. Virtuaali AIS. Turvalaitteet
266(T)/2025 ↗	57, 846	Hailuoto. Huikun sillan veneilyaukko. Alueet ja rajat

Vuoksen vesistö

T&P	Kartat	Vuoksen vesistö
-	-	

Kymijoen vesistö

T&P	Kartat	Kymijoen vesistö
-	-	

Kokemäenjoen vesistö

T&P	Kartat	Kokemäenjoen vesistö
-	-	

Oulujoen vesistö

T&P	Kartat	Oulujoen vesistö
-	-	

Paatsjoen vesistö

T&P	Kartat	Paatsjoen vesistö
-	-	

Saimaan kanava

T&P	Kartat	Saimaan kanava
247(T)/2025 ↗		Saimaan kanava suljettu talvikaudeksi.

Pohjoinen Itämeri

T&P	Kartat	Pohjoinen Itämeri
11(T)/2024 ↗	952, 953, 954	Hiidenmaa. Tahkuna. Loisto Lehtma sammutettu. Turvalaitteet
259(T)/2025 ↗	952, 953, 954	Hiidenmaa. Lehtma. Poistettu luotsinkohtauspaikka. Luotsaus

Tiedotuksia

T&P	Kartat	Tiedotuksia
137(T)/2023 ↗		Helsinki. Korkeasaari. Sillanrakennustyöt. Rajoituksia vesiliikenteeseen.