



# Underrättelser för sjöfarande

## Ufs 7/2026

Notiser: 67 - 82 / 10.03.2026



# Innehållsförteckning

<b>Titel</b>	<b>Sida</b>
Index enligt område	2
Kortindex	3
Finska viken	4
Skärgårdshavet	13
Bottenviken	16
Norra Östersjön	17
Upplysningar	18
Preliminära (P) och Tillfälliga (T) notiser i kraft (20.03.2026)	20

# Index enligt område

## Finska viken

## Kort

*67/2026	17, 18, 192, A, B
*68/2026	952, A, B
*71/2026	17, 952, A, B
*72/2026	17, 103, 952, A, B
*73/2026	17, 952, A
74(T)/2026	951, A
*75(T)/2026	18, 191, A, B
77(T)/2026	951, A

## Skärgårdshavet

## Kort

*78/2026	28, 29, 37, 727, 728, 732, 953, 954, 8045
*79/2026	25, 26, 29, 37, 719, 726, 727, 953, 954, 8045
*80/2026	25, 26, 37, 105, 718, 719, 952, 953, 954, 8045

## Bottenviken

## Kort

*82/2026	59, 853, 854, 855
----------	-------------------

## Norra Östersjön

## Kort

81/2026	953
---------	-----

## Upplysningar

## Kort

*69/2026
*70/2026
*76/2026

# Kortindex

<b>Kort</b>	<b>Notiser</b>
17	*67/2026, *71/2026, *72/2026, *73/2026
18	*67/2026, *75(T)/2026
25	*79/2026, *80/2026
26	*79/2026, *80/2026
28	*78/2026
29	*78/2026, *79/2026
37	*78/2026, *79/2026, *80/2026
59	*82/2026
103	*72/2026
105	*80/2026
191	*75(T)/2026
192	*67/2026
718	*80/2026
719	*79/2026, *80/2026
726	*79/2026
727	*78/2026, *79/2026
728	*78/2026
732	*78/2026
853	*82/2026
854	*82/2026
855	*82/2026
951	74(T)/2026, 77(T)/2026
952	*68/2026, *71/2026, *72/2026, *73/2026, *80/2026
953	*78/2026, *79/2026, *80/2026, 81/2026
954	*78/2026, *79/2026, *80/2026
8045	*78/2026, *79/2026, *80/2026
A	*67/2026, *68/2026, *71/2026, *72/2026, *73/2026, 74(T)/2026, *75(T)/2026, 77(T)/2026
B	*67/2026, *68/2026, *71/2026, *72/2026, *75(T)/2026

# Finska viken

\*67/2026

2026-03-10

Finland. Finska viken. Sibbo. Kablar och rörledningar

Kort		Föregående
17	(INT 1249)	40/2026 <a href="#">↗</a>
18	(INT 1250)	57/2026 <a href="#">↗</a>
192	(INT 1160)	23/2026 <a href="#">↗</a>
A623, A625, A625.2		57/2026 <a href="#">↗</a>
B625, B625.2		60/2026 <a href="#">↗</a>

---

1	17, 18, 192, A623, A625, A625.2, B625, B625.2		
Inför 	Mellan följande positioner:	(1)	60°15.047'N 25°15.717'E
		(2)	60°15.043'N 25°15.715'E
		(3)	60°15.001'N 25°15.720'E
		(4)	60°14.994'N 25°15.952'E
		(5)	60°14.922'N 25°16.545'E
		(6)	60°14.922'N 25°17.104'E
		(7)	60°14.885'N 25°17.379'E
		(8)	60°14.826'N 25°17.631'E
		(9)	60°14.775'N 25°17.751'E
		(10)	60°14.747'N 25°17.925'E

---

2	17, 18, 192, A623, A625, A625.2, B625, B625.2		
Inför 	Mellan följande positioner:	(1)	60°14.748'N 25°17.925'E
		(2)	60°14.776'N 25°17.787'E
		(3)	60°14.794'N 25°17.748'E
		(4)	60°14.824'N 25°17.729'E
		(5)	60°14.872'N 25°17.751'E
		(6)	60°14.952'N 25°17.907'E
		(7)	60°14.965'N 25°17.947'E
		(8)	60°14.970'N 25°18.191'E
		(9)	60°14.979'N 25°18.201'E
		(10)	60°14.995'N 25°18.198'E









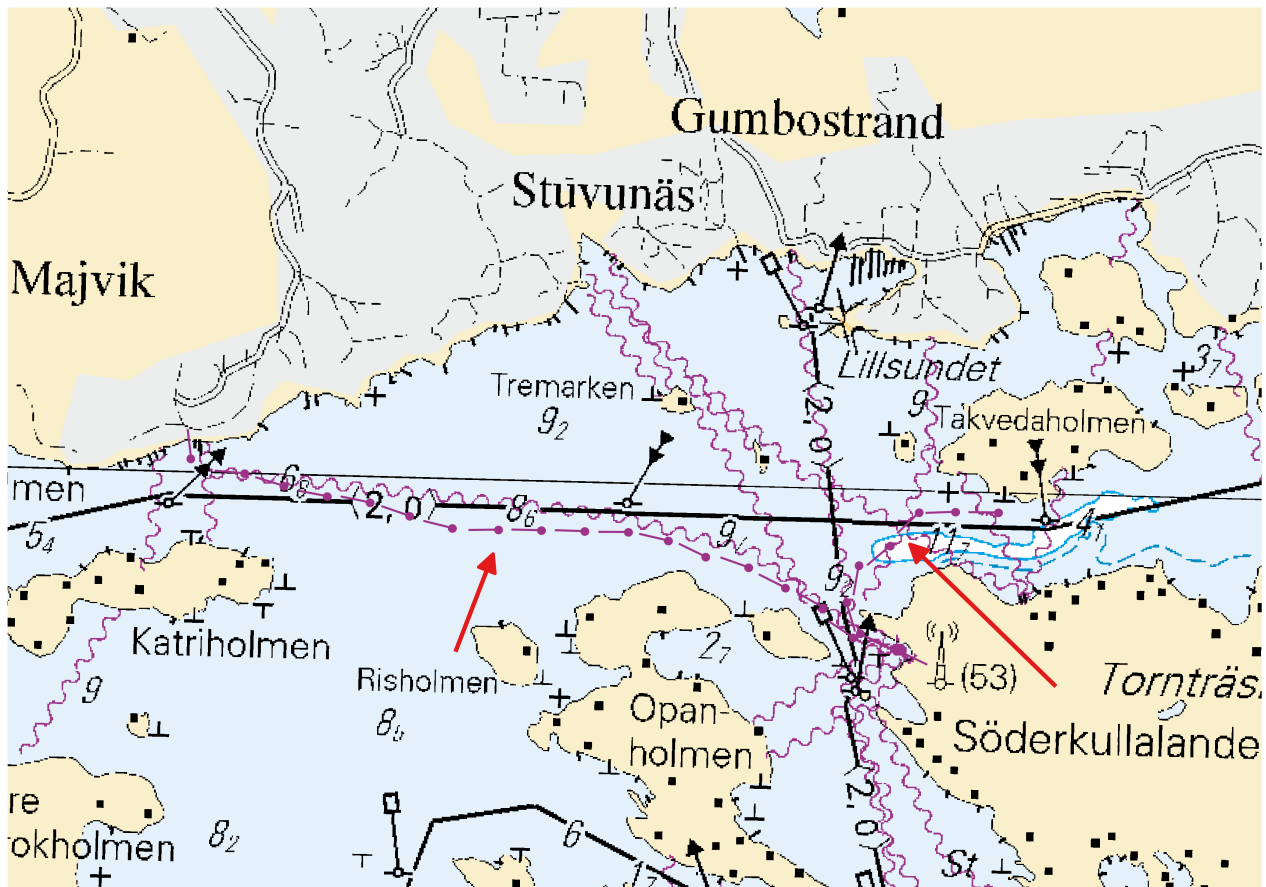

Bild för referens, kortutdrag inte i sjökortets skala.

4	17, 18, 192, A623, A625, A625.2, B625, B625.2																															
Inför 	Mellan följande positioner:	<table border="1"> <tbody> <tr><td>(1)</td><td>60°14.312'N</td><td>25°18.941'E</td></tr> <tr><td>(2)</td><td>60°14.306'N</td><td>25°18.958'E</td></tr> <tr><td>(3)</td><td>60°14.297'N</td><td>25°18.969'E</td></tr> <tr><td>(4)</td><td>60°14.285'N</td><td>25°18.974'E</td></tr> <tr><td>(5)</td><td>60°14.269'N</td><td>25°19.006'E</td></tr> <tr><td>(6)</td><td>60°14.246'N</td><td>25°19.050'E</td></tr> <tr><td>(7)</td><td>60°14.229'N</td><td>25°19.058'E</td></tr> <tr><td>(8)</td><td>60°14.199'N</td><td>25°19.061'E</td></tr> <tr><td>(9)</td><td>60°14.176'N</td><td>25°19.067'E</td></tr> <tr><td>(10)</td><td>60°14.163'N</td><td>25°19.069'E</td></tr> </tbody> </table>	(1)	60°14.312'N	25°18.941'E	(2)	60°14.306'N	25°18.958'E	(3)	60°14.297'N	25°18.969'E	(4)	60°14.285'N	25°18.974'E	(5)	60°14.269'N	25°19.006'E	(6)	60°14.246'N	25°19.050'E	(7)	60°14.229'N	25°19.058'E	(8)	60°14.199'N	25°19.061'E	(9)	60°14.176'N	25°19.067'E	(10)	60°14.163'N	25°19.069'E
(1)	60°14.312'N	25°18.941'E																														
(2)	60°14.306'N	25°18.958'E																														
(3)	60°14.297'N	25°18.969'E																														
(4)	60°14.285'N	25°18.974'E																														
(5)	60°14.269'N	25°19.006'E																														
(6)	60°14.246'N	25°19.050'E																														
(7)	60°14.229'N	25°19.058'E																														
(8)	60°14.199'N	25°19.061'E																														
(9)	60°14.176'N	25°19.067'E																														
(10)	60°14.163'N	25°19.069'E																														
5	17, 18, 192, A623, A625, A625.2, B625, B625.2																															
Inför 	Mellan följande positioner:	<table border="1"> <tbody> <tr><td>(1)</td><td>60°14.162'N</td><td>25°19.072'E</td></tr> <tr><td>(2)</td><td>60°14.165'N</td><td>25°19.086'E</td></tr> <tr><td>(3)</td><td>60°14.163'N</td><td>25°19.106'E</td></tr> <tr><td>(4)</td><td>60°14.157'N</td><td>25°19.148'E</td></tr> <tr><td>(5)</td><td>60°14.163'N</td><td>25°19.176'E</td></tr> <tr><td>(6)</td><td>60°14.162'N</td><td>25°19.202'E</td></tr> <tr><td>(7)</td><td>60°14.162'N</td><td>25°19.212'E</td></tr> </tbody> </table>	(1)	60°14.162'N	25°19.072'E	(2)	60°14.165'N	25°19.086'E	(3)	60°14.163'N	25°19.106'E	(4)	60°14.157'N	25°19.148'E	(5)	60°14.163'N	25°19.176'E	(6)	60°14.162'N	25°19.202'E	(7)	60°14.162'N	25°19.212'E									
(1)	60°14.162'N	25°19.072'E																														
(2)	60°14.165'N	25°19.086'E																														
(3)	60°14.163'N	25°19.106'E																														
(4)	60°14.157'N	25°19.148'E																														
(5)	60°14.163'N	25°19.176'E																														
(6)	60°14.162'N	25°19.202'E																														
(7)	60°14.162'N	25°19.212'E																														
6	17, 18, 192, A623, A625, A625.2, B625, B625.2																															
Inför 	Mellan följande positioner:	<table border="1"> <tbody> <tr><td>(1)</td><td>60°14.160'N</td><td>25°19.222'E</td></tr> <tr><td>(2)</td><td>60°14.143'N</td><td>25°19.211'E</td></tr> <tr><td>(3)</td><td>60°14.120'N</td><td>25°19.197'E</td></tr> </tbody> </table>	(1)	60°14.160'N	25°19.222'E	(2)	60°14.143'N	25°19.211'E	(3)	60°14.120'N	25°19.197'E																					
(1)	60°14.160'N	25°19.222'E																														
(2)	60°14.143'N	25°19.211'E																														
(3)	60°14.120'N	25°19.197'E																														

7	17, 18, 192, A623, A625, A625.2, B625, B625.2		
Inför 	Mellan följande positioner:	(1)	60°13.982'N 25°18.948'E
		(2)	60°13.971'N 25°18.943'E
		(3)	60°13.945'N 25°18.967'E
8	17, 18, 192, A623, A625, A625.2, B625, B625.2		
Inför 	Mellan följande positioner:	(1)	60°13.885'N 25°18.995'E
		(2)	60°13.875'N 25°19.003'E
		(3)	60°13.863'N 25°18.990'E
9	17, 18, 192, A623, A625, A625.2, B625, B625.2		
Inför 	Mellan följande positioner:	(1)	60°13.859'N 25°18.987'E
		(2)	60°13.819'N 25°18.954'E
		(3)	60°13.817'N 25°18.950'E
		(4)	60°13.817'N 25°18.938'E
		(5)	60°13.813'N 25°18.922'E
		(6)	60°13.804'N 25°18.906'E
		(7)	60°13.777'N 25°18.835'E
		(8)	60°13.735'N 25°18.717'E
10	17, 18, 192, A623, A625, A625.2, B625, B625.2		
Inför 	Mellan följande positioner:	(1)	60°13.738'N 25°18.713'E
		(2)	60°13.750'N 25°18.721'E
		(3)	60°13.765'N 25°18.724'E
		(4)	60°13.780'N 25°18.721'E
		(5)	60°13.788'N 25°18.712'E
		(6)	60°13.793'N 25°18.696'E
		(7)	60°13.794'N 25°18.638'E
11	17, 18, 192, A623, A625, A625.2, B625, B625.2		
Inför 	Mellan följande positioner:	(1)	60°13.737'N 25°18.715'E
		(2)	60°13.751'N 25°18.736'E
		(3)	60°13.785'N 25°18.740'E
		(4)	60°13.825'N 25°18.716'E
		(5)	60°13.890'N 25°18.583'E
		(6)	60°13.914'N 25°18.495'E
		(7)	60°13.934'N 25°18.393'E
		(8)	60°13.944'N 25°18.267'E



Bild för referens, kortutdrag inte i sjökortets skala.

(Traficom, Helsinki/Helsingfors 2026)

\*68/2026

2026-03-10

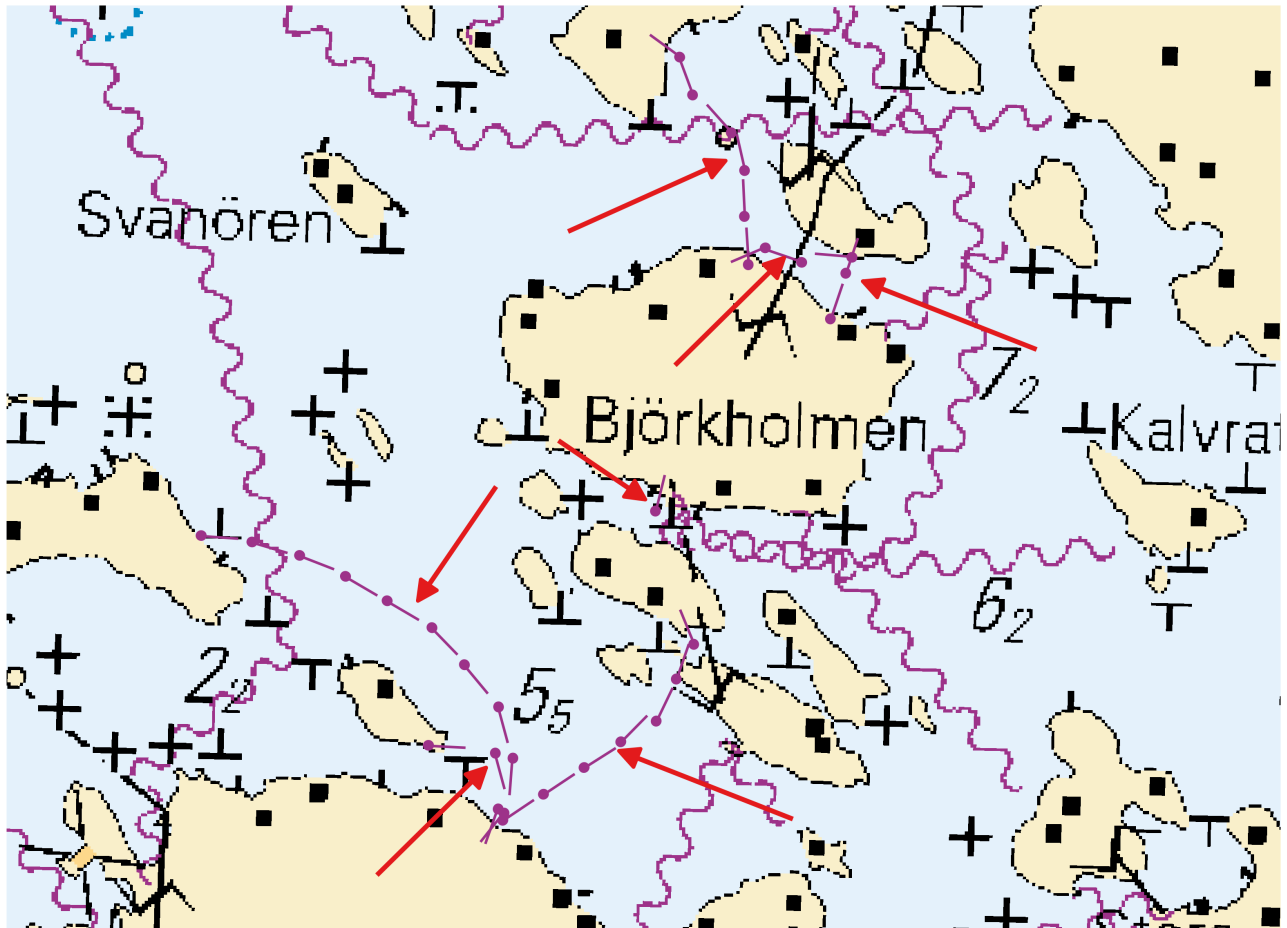
Estland. Finska viken. Tallinn. Kakumäe poolsaar. Landmärken

Kort	Föregående
952	62/2026 <a href="#">↗</a>
A/Helsinki - Tallinna	67/2026 <a href="#">↗</a>
B/Helsinki - Tallinn	67/2026 <a href="#">↗</a>

1 952, A/Helsinki - Tallinna, B/Helsinki - Tallinn

Stryk



59°27.67'N

24°34.42'E

(NtM 03/041, Tallinn 2026)

\*71/2026

2026-03-20

Finland. Finska viken. Sibbo. Bodö. Farledsavsnittet har öppnats för sjötrafik. Farleder

Kort	Föregående
17 (INT 1249)	67/2026 <a href="#">↗</a>
952	68/2026 <a href="#">↗</a>
A/INDEX, A623, A623.4, A/Helsinki - Tallinna	68/2026 <a href="#">↗</a>
B/INDEX, B/Helsinki - Tallinn	68/2026 <a href="#">↗</a>

Utgår: 38(T)/2026 [↗](#)

1  
Farledsavsnitten har öppnats för sjötrafik

2 17, 952, A623, A623.4, A/Helsinki - Tallinna, B/Helsinki - Tallinn

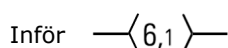

Mellan följande positioner:

(1)	60°11.23'N	25°19.50'E
(2)	60°13.27'N	25°28.88'E

3 17, 952, A/INDEX, A623, A623.4, A/Helsinki - Tallinna, B/INDEX, B/Helsinki - Tallinn

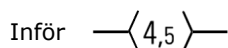

Mellan följande positioner:

(1)	60°11.23'N	25°19.50'E
(2)	60°11.69'N	25°27.48'E

4  
Begränsningarna gäller inte sjötrafik som är nödvändig för utförande av tjänsteuppdrag, sjuktransporter eller räddningsåtgärder eller av andra motsvarande orsaker och inte heller försvarsmaktens verksamhet.

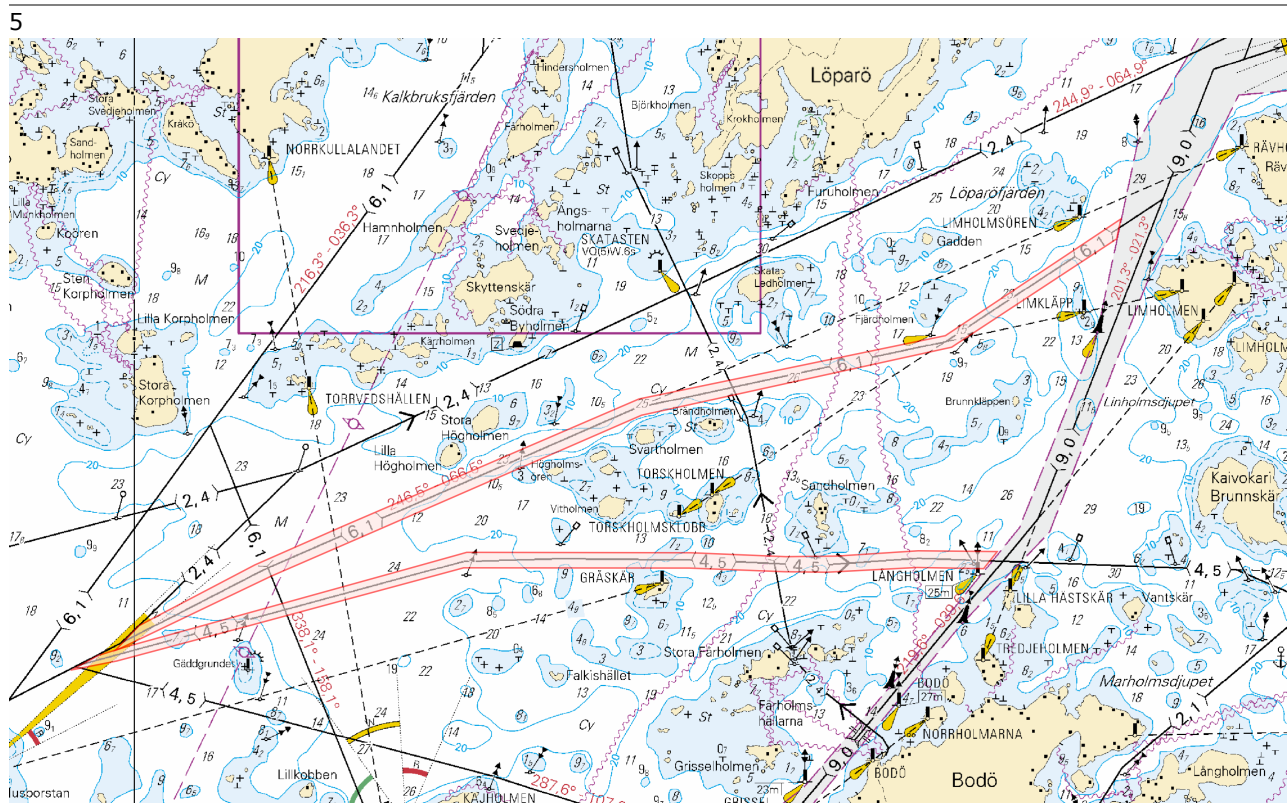

(Traficom, Helsinki/Helsingfors 2026)

\*72/2026

2026-03-20

Finland. Finska viken. Borgå. Kalvön. Farleden har öppnats för sjötrafik.  
Farleder

Kort		Föregående
17	(INT 1249)	71/2026 <a href="#">↗</a>
103.C	(INT 12491)	39/2026 <a href="#">↗</a>
952		71/2026 <a href="#">↗</a>
A622, A622.1, A623, A623.3		71/2026 <a href="#">↗</a>
B/INDEX		71/2026 <a href="#">↗</a>

Utgå: 39(T)/2026 [↗](#)

1  
Farleden har öppnats för sjötrafik.

2 17, 103.C, 952, A622, A622.1, A623, A623.3, B/INDEX

Inför  $\left\langle 7,0 \right\rangle$

Mellan följande positioner:

(1)	60°14.00'N	25°29.70'E
(2)	60°16.62'N	25°32.34'E

3  
Begränsningarna gäller inte sjötrafik som är nödvändig för utförande av tjänsteuppdrag, sjuktransporter eller räddningsåtgärder eller av andra motsvarande orsaker och inte heller försvarsmaktens verksamhet

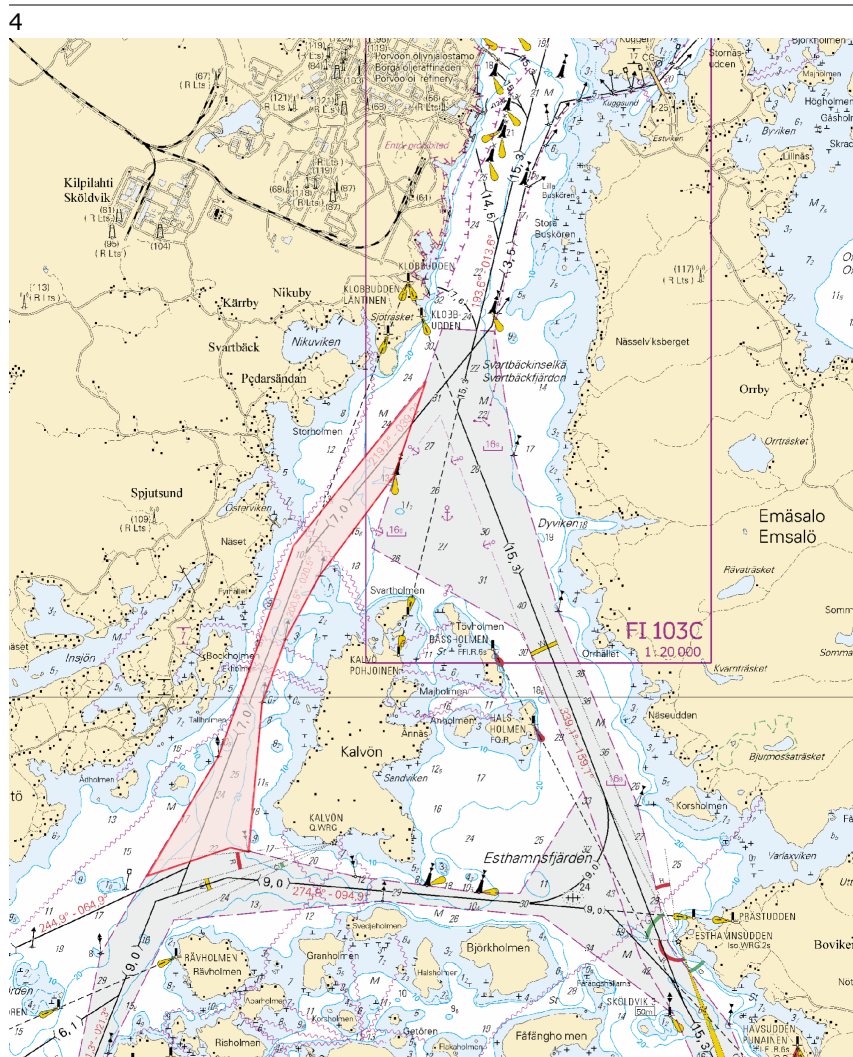

\*73/2026

2026-03-20

Finland. Finska viken. Borgå. Bodö. Fartbegränsning, mötes- och omkörningsförbudet har hävts. Farleder

Kort	Föregående
17	(INT 1249) 72/2026 <a href="#">↗</a>
952	72/2026 <a href="#">↗</a>
A623, A623.1	72/2026 <a href="#">↗</a>

Utgår: 40(T)/2026 [↗](#)

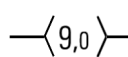
1	17, 952, A623, A623.1			
Ändra		Trafikbegränsningarna har hävts mellan följande positioner:	(1) 60°10.05'N 25°24.78'E	(2) 60°11.62'N 25°27.27'E

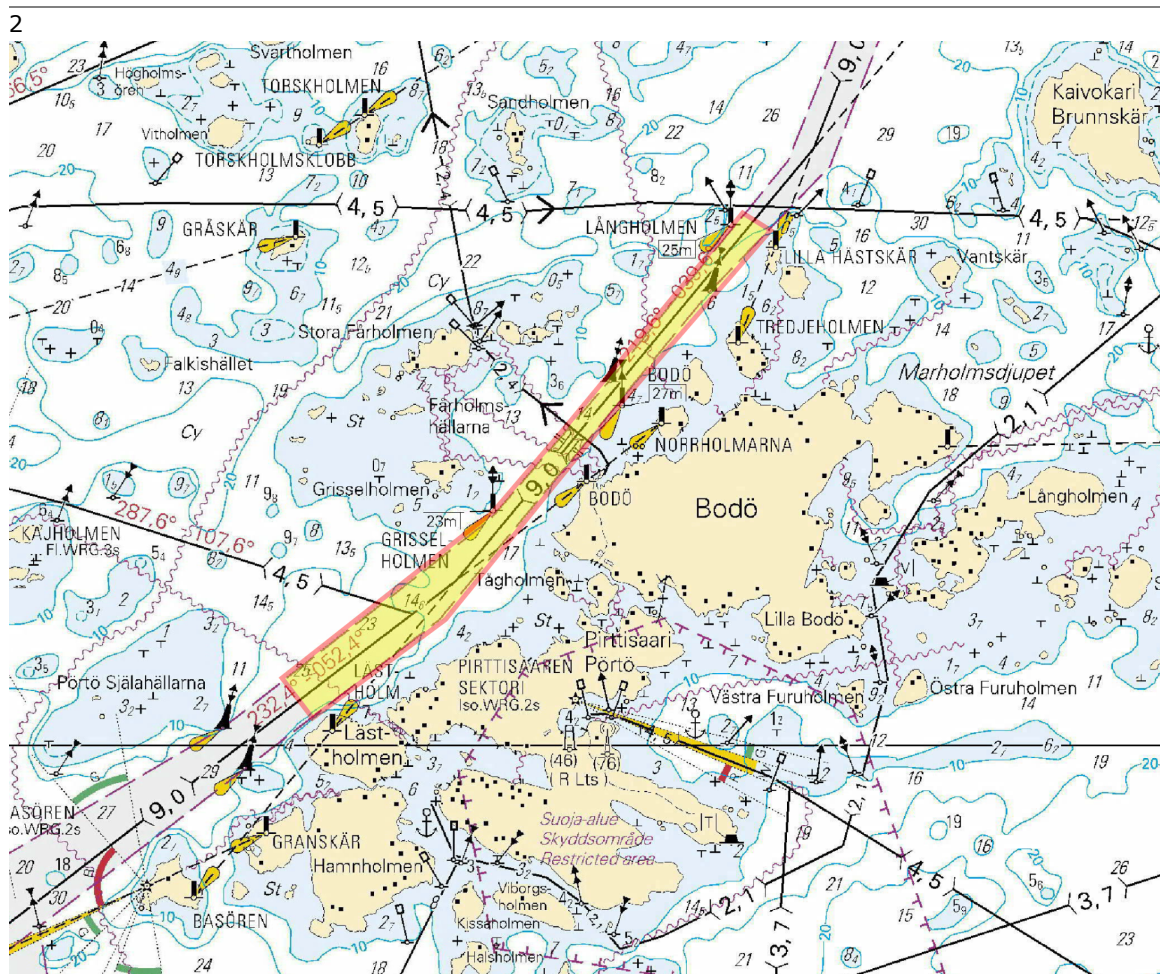

(Traficom, Helsinki/Helsingfors 2026)

74(T)/2026

2026-03-20

Ryssland. Finska viken. Krestovyj. Fyren Krestovyj släckt. Underrättelsen upprepas. Säkerhetsanordningar

Kort	Föregående
951	43/2026 <a href="#">↗</a>
A/INDEX, A600.A, A600.B	73/2026 <a href="#">↗</a>

Tidpunkt: Tills vidare

Utgår: 228(T)/2021 [↗](#)

---

1	951, A/INDEX, A600.A, A600.B		
Ändra	 KRESTOVYJ FI.WRG.3,5s(exting)	60°29.65'N	28°15.97'E

(RU 11/1017(T)/2026)

---

---

\*75(T)/2026

2026-03-20

Finland. Finska viken. Helsingfors. Sumparn. Tillfälliga specialmärken. Underrättelsen upprepas. Säkerhetsanordningar

Kort	Föregående
18	(INT 1250) 67/2026 <a href="#">↗</a>
191	(INT 1159) 57/2026 <a href="#">↗</a>
A626	74/2026 <a href="#">↗</a>
B626	72/2026 <a href="#">↗</a>

Tidpunkt: till ca 31.12.2026

Utgår: 194(T)/2024 [↗](#)

---

1	18, 191, A626, B626			
Inför		60°10.652'N	24°58.615'E	88879

---

2	18, 191, A626, B626			
Inför		60°10.647'N	24°58.612'E	88881

(Traficom, Helsinki/Helsingfors 2026)

---

---

77(T)/2026

2026-03-20

Ryssland. Finska viken. Seitskär. Säkerhetsanordningar

**Kort**

951

A/INDEX

**Föregående**

74/2026 [↗](#)

75/2026 [↗](#)

Tidpunkt: Tills vidare

1

951, A/INDEX

Ändra



FL(2)W.4s26m7.M  
(exting)

60°00.427'N 28°23.987'E

(RU 11/1016 (T)/2026)

---

---

# Skärgårdshavet

\*78/2026

2026-03-20

Finland. Skärgårdshavet. Pargas. Houtskär. Brändö. Farledsavsnittet har öppnats för sjötrafik. Farleder

Kort		Föregående
28	(INT 1191)	58/2026 <a href="#">↗</a>
29	(INT 1192)	58/2026 <a href="#">↗</a>
37	(INT 1198)	62/2026 <a href="#">↗</a>
727		/
728		/
732		/
953		62/2026 <a href="#">↗</a>
954	(INT 1210)	62/2026 <a href="#">↗</a>
8045/Utö - Turku		/

Utgår: 58(T)/2026 [↗](#)

1 28, 29, 37, 727, 728, 732, 953, 954, 8045/Utö - Turku

Inför \_\_\_\_\_

Mellan följande positioner:

- |     |           |           |
|-----|-----------|-----------|
| (1) | 60°09.5'N | 21°22.5'E |
| (2) | 60°23.0'N | 21°07.0'E |

2

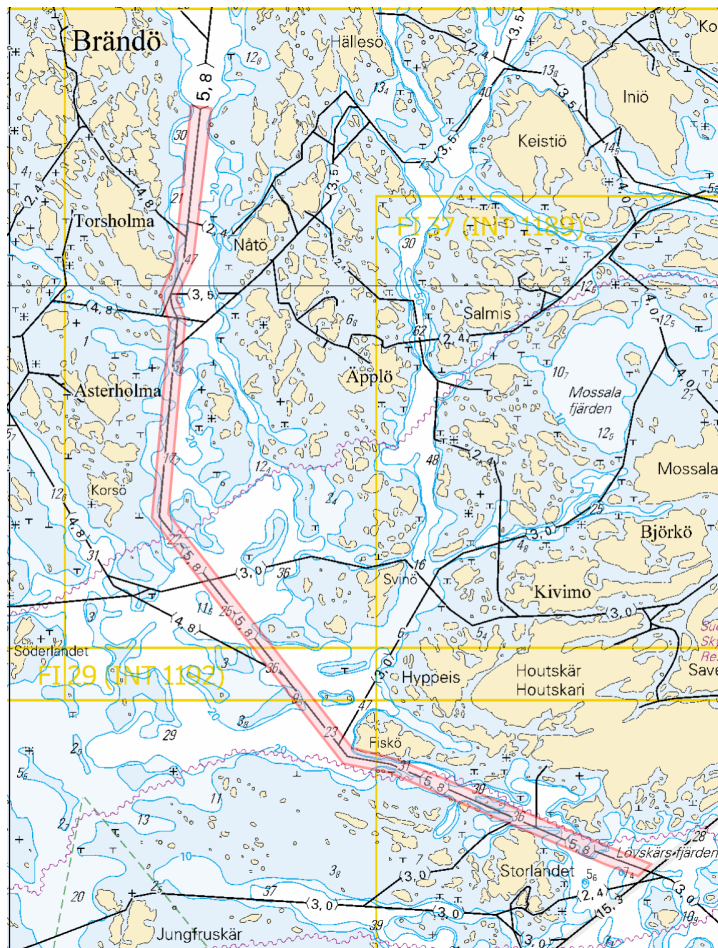

\*79/2026

2026-03-20

Finland. Skärgårdshavet. Pargas. Norrskata. Farledsavsnittet har öppnats för sjötrafik. Farleder

Kort		Föregående
25	(INT 1188)	62/2026 <a href="#">↗</a>
26	(INT 1189)	64/2026 <a href="#">↗</a>
29	(INT 1192)	78/2026 <a href="#">↗</a>
37	(INT 1198)	78/2026 <a href="#">↗</a>
719		/
726		/
727		78/2026 <a href="#">↗</a>
953		78/2026 <a href="#">↗</a>
954	(INT 1210)	78/2026 <a href="#">↗</a>
8045/Utö - Turku		78/2026 <a href="#">↗</a>

Utgår: 36(T)/2026 [↗](#)

1 25, 26, 29, 37, 719, 726, 727, 953, 954, 8045/Utö - Turku

Inför  $\left\langle 4,4 \right\rangle$

Mellan följande positioner:

- (1) 60°12.70'N 21°31.40'E
- (2) 60°20.33'N 21°36.38'E

2

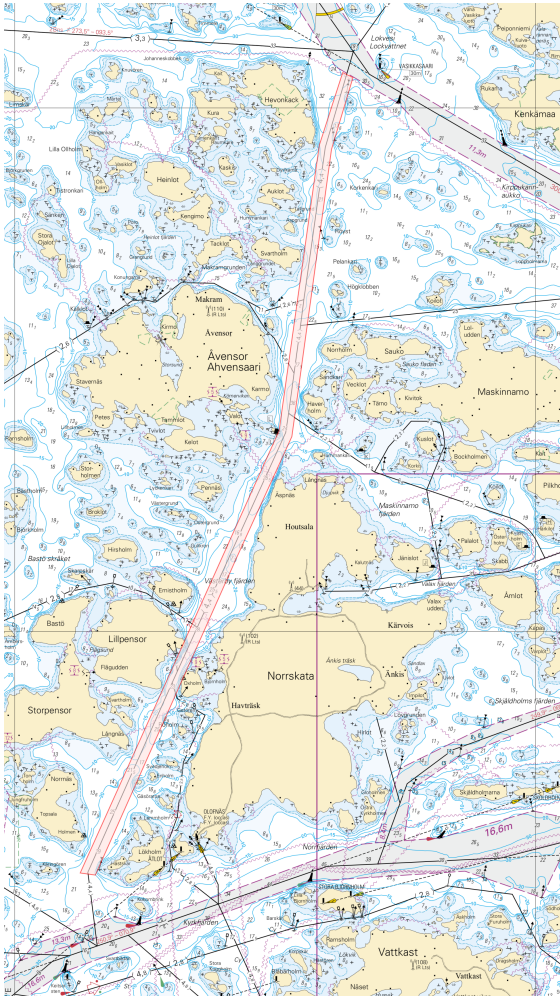

\*80/2026

2026-03-20

Finland. Skärgårdshavet. Pargas. Innamo. Farledsavsnittet har öppnats för sjötrafik. Farleder

Kort		Föregående
25	(INT 1188)	79/2026 <a href="#">↗</a>
26	(INT 1189)	79/2026 <a href="#">↗</a>
37	(INT 1198)	79/2026 <a href="#">↗</a>
105.A	(INT 11881)	62/2026 <a href="#">↗</a>
718		/
719		79/2026 <a href="#">↗</a>
952		73/2026 <a href="#">↗</a>
953		79/2026 <a href="#">↗</a>
954	(INT 1210)	79/2026 <a href="#">↗</a>
8045/Utö - Turku		79/2026 <a href="#">↗</a>

Utgår: 61(T)/2026 [↗](#)

1 25, 26, 37, 105.A, 718, 719, 952, 953, 954, 8045/Utö - Turku

Inför 

Mellan följande positioner:

- (1) 60°14.14'N 21°42.95'E
- (2) 60°17.72'N 21°44.79'E

2



# Bottenviken

\*82/2026



2026-03-20

Finland. Bottenviken. Kemi. Uleåborg. Brahestad. Säkerhetsanordningar

Kort	Föregående
59, 59.A (INT 1150)	20/2026 <a href="#">↗</a>
853	180/2025 <a href="#">↗</a>
854, 854.A	20/2026 <a href="#">↗</a>
855	/

---



1 59, 59.A, 853, 854, 854.A

Ändra  KALLIO LFI.8s →  KALLIO LFI.6s Övre

65°39.130'N 24°32.120'E 9084, C4096.11

---



2 59, 59.A, 853, 854, 854.A

Ändra  RUUMISKARI LFI.Y.8s →  RUUMISKARI LFI.Y.6s Övre

65°39.206'N 24°39.633'E 9169, C4096.31

---



3 59, 59.A, 853, 854, 854.A, 855

Ändra  KANNONNOKKA LFI.8s →  KANNONNOKKA LFI.6s Övre

65°41.436'N 24°35.519'E 8879, C4096.51

---

4 59, 59.A, 853, 854, 854.A

Ändra  MURHANIEMENKALLIO FI.3s →  MURHANIEMENKALLIO LFI.6s Övre

65°39.961'N 24°34.976'E 8906, C4096.16

(Traficom, Helsinki/Helsingfors 2026)

---

---

# Norra Östersjön

81/2026

2026-03-20

Sverige. Norra Östersjön. NV om fyren Svenska Björn. Boj återutsatt.  
Säkerhetsanordningar

**Kort**

953

**Föregående**

80/2026 [↗](#)

Utgår: 55(T)/2026 [↗](#)

1

953

Inför



59°34.886'N

19°57.198'E

(Ufs 1109/19956, Norrköping 2026)

---

---

# Upplysningar

\*69/2026

2026-03-10

Finland. Tillfälliga lotsmötesplatser.

**Kort**

**Föregående**

Refererar:56/2026 [↗](#)

---

1

På Finlands havsområden har tillfälliga lotsmötesplatser tagits i bruk på grund av issituationen. Information om införandet och placeringen av de tillfälliga lotsmötesplatserna fås från lotsningsbolaget Finnipilot samt från områdets VTS-central. De tillfälliga lotsmötesplatserna är utmärkta med ett virtuellt V-AIS-märke. De tillfälliga lotsmötesplatserna är inte utmärkta på sjökorten eftersom deras läge och giltighetstid kan förändras snabbt beroende på issituationen.

Fartygsbefälhavare uppmanas att före ankomst säkerställa aktuell information om vilka lotsmötesplatser som är i bruk samt att följa givna anvisningar.

<https://finnpilot.fi/sv/>

<https://www.fintraffic.fi/sv>

(Traficom, Helsinki/Helsingfors 2026)

---

---

\*70/2026

2026-03-10

Finland. Allmän information om sjösäkerhetsanordningar under vinterförhållanden.

**Kort**

**Föregående**

Refererar:47/2026 [↗](#)

---

1

De förhållanden som råder under vinter och vår – såsom kyla, is, snö och rimfrost – kan försämra säkerhetsanordningarnas användbarhet. Säkerhetsanordningar kan vara på fel plats, förstörda eller skadade, och deras ljus kan vara felaktiga eller släckta. Säkerhetsanordningar kan tillfälligt ersättas med virtuella AIS-säkerhetsanordningar. Efter vintern tar granskningen av prickar och bojar flera veckor. Fartyg uppmanas att navigera med försiktighet.

(Traficom, Helsinki/Helsingfors 2026)

---

---

\*76/2026

2026-03-20

Finland. Sommartid 2026.

**Kort**

**Föregående**

---

1

Sommartid i Finland. Sommartiden börjar söndagen den 29 mars kl. 03.00, varvid klockan ställs en timme framåt (UTC 3h). Sommartiden upphör söndagen den 25 oktober kl. 04.00, varvid klockan ställs en timme tillbaka till Finlands officiella tid, dvs. vintertid (UTC 2h).

(Traficom, Helsinki/Helsingfors 2026)

---

---

# Preliminära (P) och Tillfälliga (T) notiser i kraft (20.03.2026)

## Finska viken

T&P	Kort	Finska viken
174(T)/2019 <a href="#">☑</a>	951	SO om Bol'soj Tjuters. Hinder
296(T)/2020 <a href="#">☑</a>	17, 18, 191, 952, A, B	Helsingfors. Sibbo. Områden och gränser
20(T)/2021 <a href="#">☑</a>	951, A	TSS OFF ROOSHER ISLAND. Fyren Rodser släckt...Säkerhetsanordningar
65(T)/2022 <a href="#">☑</a>	A, S	Viborg. Förstört sjömärke med fyrljus...Säkerhetsanordningar
66(T)/2022 <a href="#">☑</a>	A, S	Viborg. Ljuset på fyren ur bruk...Säkerhetsanordningar
230(T)/2023 <a href="#">☑</a>	18, 191, A, B	Helsingfors. Ärtholmen. Säkerhetsanordningar. Områden och gränser
130(T)/2025 <a href="#">☑</a>	18, 191, A, B	Helsingfors. Ärtholmen. Underrättelsen upprepas. Säkerhetsanordningar
176(T)/2025 <a href="#">☑</a>	18, 191, A, B	Helsingfors. Västra hamnen...Områden och gränser
189(T)/2025 <a href="#">☑</a>	952, A, B	Paldiski. Fyren Pakri släckt. Säkerhetsanordningar
216(T)/2025 <a href="#">☑</a>	18, 191, A, B	Helsingfors. Sumparn. Nihti. Områden och gränser
228(T)/2025 <a href="#">☑</a>	18, 191, 192, A, B	Helsingfors. Sandhamn. Områden och gränser
249(T)/2025 <a href="#">☑</a>	21, B	Raseborg. Ekenäs. (MSL/MW). Hinder
1(T)/2026 <a href="#">☑</a>	22, 136, B	Hangö. Västerhamn...Säkerhetsanordningar. Områden och gränser
9(T)/2026 <a href="#">☑</a>	20, 21, 952, B	Raseborg. Farledsavsnittet stängt för vintersäsongen. Farleder
22(T)/2026 <a href="#">☑</a>	18, 191, A, B	Helsingfors. Turholm...Områden och gränser
24(T)/2026 <a href="#">☑</a>	15, 101, 951, A	Lovisa. Orrengrund. Farledsavsnittet avstängt under vintersäsongen. Farleder
26(T)/2026 <a href="#">☑</a>	13, 14, 101, A	Fredrikshamn. Houtere. Farledsavsnittet stängt för vintersäsongen. Farleder
27(T)/2026 <a href="#">☑</a>	13, 14, 101, 951, A	Vederlax. Kuorsalo. Farleden avstängd under vintersäsongen. Farleder
74(T)/2026 <a href="#">☑</a>	951, A	Krestovj. Fyren Krestovj släckt...Säkerhetsanordningar
75(T)/2026 <a href="#">☑</a>	18, 191, A, B	Helsingfors. Sumparn...Underrättelsen upprepas. Säkerhetsanordningar
77(T)/2026 <a href="#">☑</a>	951, A	Seitskär. Säkerhetsanordningar

## Skärgårdshavet

T&P	Kort	Skärgårdshavet
284(T)/2025 <a href="#">↗</a>	26, D	Pargas. Kirjala...Begränsningar i sjötrafiken. Områden och gränser
59(T)/2026 <a href="#">↗</a>	22, 23, 952, 953, 954, B, D	Kimitoön. Dalsbruk...Underrättelsen upprepas. Farleder
60(T)/2026 <a href="#">↗</a>	22, 23, 25, 26, 952, 953, 954, B, D	Kimitoön. Dragsfjärd...Underrättelsen upprepas. Farleder
62(T)/2026 <a href="#">↗</a>	25, 26, 37, 105, 952, 953, 954, D	Pargas. Sjalö...Underrättelsen upprepas. Farleder
63(T)/2026 <a href="#">↗</a>	26	Pargas. Kirjala...Underrättelsen upprepas. Områden och gränser
64(T)/2026 <a href="#">↗</a>	26, 190, D	Åbo hamn. Byggnadsarbeten. Underrättelsen upprepas. Områden och gränser

## Ålands hav

T&P	Kort	Ålands hav
271(T)/2025 <a href="#">↗</a>	32, 160, 756, 757	Mariehamn. Västerhamn. Byggnadsarbeten. Områden och gränser
50(T)/2026 <a href="#">↗</a>	953, 955, 8031	SO om fyren Grundkallen. Grundkallegrund...Säkerhetsanordningar

## Bottenhavet

T&P	Kort	Bottenhavet
165(T)/2025 <a href="#">↗</a>	955	O om Söderhamn. Fyren Hällgrund släckt. Säkerhetsanordningar
241(T)/2025 <a href="#">↗</a>	956, 957, 8065	Örnsköldsvik. Ullånger. Fyran släckta. Säkerhetsanordningar
17(T)/2026 <a href="#">↗</a>	42, 125	Björneborg. Vetenskär. Underrättelsen upprepas. Säkerhetsanordningar
52(T)/2026 <a href="#">↗</a>	955	O om Gävle. SO om om fyren Eggegrund...Säkerhetsanordningar
53(T)/2026 <a href="#">↗</a>	956	S om Sundsvall. Björkön...Opålitliga sektorer. Områden och gränser

## Kvarken

T&P	Kort	Kvarken
247(T)/2024 <a href="#">↗</a>	48, 820, 956, 957	Vasa. Johansson. Säkerhetsanordningar
254(T)/2025 <a href="#">↗</a>	47, 48, 822, 956, 957	Bojar och prick tillfälligt indragna för vintern. Virtuellt AIS. Säkerhetsa...
264(T)/2025 <a href="#">↗</a>	47, 825, 956, 957, 8061, 8065	TSS IN NORRA KVARKEN. Bojar och prickar tillfälligt indragna för vintern. S...
8(T)/2026 <a href="#">↗</a>	47, 825, 8061, 8065	TSS IN NORRA KVARKEN. TSS och dubbelriktade rutter tillfälligt indragna för...

## Bottenviken

T&P	Kort	Bottenviken
145(T)/2024 <a href="#">↗</a>	57, 846, 958, 8071	Karlö. Brobyggnadsarbeten. Områden och gränser
164(T)/2024 <a href="#">↗</a>	57, 119, 846	Uleåborg. Pikisaari. Farleder
83(T)/2025 <a href="#">↗</a>	57, 846	Karlö. Båtpassager vid broarna i Riutunkari och Huikku.
257(T)/2025 <a href="#">↗</a>	60, 958	Bojar tillfälligt indragna för vintern. Virtuellt AIS. Säkerhetsanordningar
266(T)/2025 <a href="#">↗</a>	57, 846	Karlö. Båtpassager vid bro i Huikku. Områden och gränser

## Vuoksens vattendrag

T&P	Kort	Vuoksens vattendrag
-	-	

## Kymmene älvs vattendrag

T&P	Kort	Kymmene älvs vattendrag
-	-	

## Kumo älvs vattendrag

T&P	Kort	Kumo älvs vattendrag
-	-	

## Ule älvs vattendrag

T&P	Kort	Ule älvs vattendrag
-	-	

## Paatsjoki vattendrag

T&P	Kort	Paatsjoki vattendrag
-	-	

## Saima kanal

T&P	Kort	Saima kanal
247(T)/2025 <a href="#">↗</a>		Saima kanal stängt för vintersäsongen.

## Norra Östersjön

T&P	Kort	Norra Östersjön
11(T)/2024 <a href="#">↗</a>	952, 953, 954	Dagö. Tahkuna. Fyren Lehtma släckt. Säkerhetsanordningar
259(T)/2025 <a href="#">↗</a>	952, 953, 954	Dagö. Lehtma. Indraget lotsbordningsplats. Lotsning

## Upplysningar

T&P	Kort	Upplysningar
137(T)/2023 <a href="#">↗</a>		Helsingfors. Högholmen. Brobyggnadsarbeten. Begränsningar i sjötrafiken.