



# Tiedonantoja merenkulkijoille

## TM 9/2026

Tiedonannot: 83 - 94 / 31.03.2026



# Sisällysluettelo

Otsikko	Sivu
Indeksi alueittain	2
Karttaindeksi	3
Suomenlahti	4
Saaristomeri	6
Selkämeri	13
Merenkurkku	14
Perämeri	15
Tiedotuksia	17
Voimassa olevat Ennakko- (P) ja Tilapäiset- (T) - tiedonannot (31.03.2026)	19

# Indeksi alueittain

## Suomenlahti

### Kartat

*84/2026	20, 21, 952, B
*85/2026	15, 101, 951, A

## Saaristomeri

### Kartat

*86/2026	22, 23, 952, 953, 954, B
*87/2026	22, 23, 25, 26, 646, 702, 703, 704, 952, 953, 954, 8041, 8045, B
*88(T)/2026	25, 26, 105, 704, B
*89/2026	25, 26, 37, 105, 708, 718, 952, 953, 954, 8041, 8045
*90(T)/2026	705

## Selkämeri

### Kartat

91(T)/2026	42, 808, 809
------------	--------------

## Merenkurkku

### Kartat

83/2026	47, 825, 8061, 8065
---------	---------------------

## Perämeri

### Kartat

*92/2026	57, 845, 846, 958, 8071
----------	-------------------------

## Tiedotuksia

### Kartat

*93/2026	
*94/2026	

# Karttaindeksi

Kartat	Tiedonannot
15	*85/2026
20	*84/2026
21	*84/2026
22	*86/2026, *87/2026
23	*86/2026, *87/2026
25	*87/2026, *88(T)/2026, *89/2026
26	*87/2026, *88(T)/2026, *89/2026
37	*89/2026
42	91(T)/2026
47	83/2026
57	*92/2026
101	*85/2026
105	*88(T)/2026, *89/2026
646	*87/2026
702	*87/2026
703	*87/2026
704	*87/2026, *88(T)/2026
705	*90(T)/2026
708	*89/2026
718	*89/2026
808	91(T)/2026
809	91(T)/2026
825	83/2026
845	*92/2026
846	*92/2026
951	*85/2026
952	*84/2026, *86/2026, *87/2026, *89/2026
953	*86/2026, *87/2026, *89/2026
954	*86/2026, *87/2026, *89/2026
958	*92/2026
8041	*87/2026, *89/2026
8045	*87/2026, *89/2026
8061	83/2026
8065	83/2026
8071	*92/2026
A	*85/2026
B	*84/2026, *86/2026, *87/2026, *88(T)/2026

# Suomenlahti

\*84/2026

2026-03-31

Suomi. Suomenlahti. Raasepori. Träskö. Väylänosa on avattu liikenteelle.  
Väylät

Kartat		Edellinen
20	(INT 1252)	9/2026 <a href="#">↗</a>
21	(INT 1253)	9/2026 <a href="#">↗</a>
952		80/2026 <a href="#">↗</a>
B633, B635, B/Hanko - Haapsalu		75/2026 <a href="#">↗</a>

Kumotaan: 9(T)/2026 [↗](#)

1 20, 21, 952, B633, B635, B/Hanko - Haapsalu

Lisää  $\langle 2,5 \rangle$

Seuraavien pisteiden välille: (1) 59°51.92'N 23°32.98'E  
(2) 59°52.84'N 23°37.96'E

2

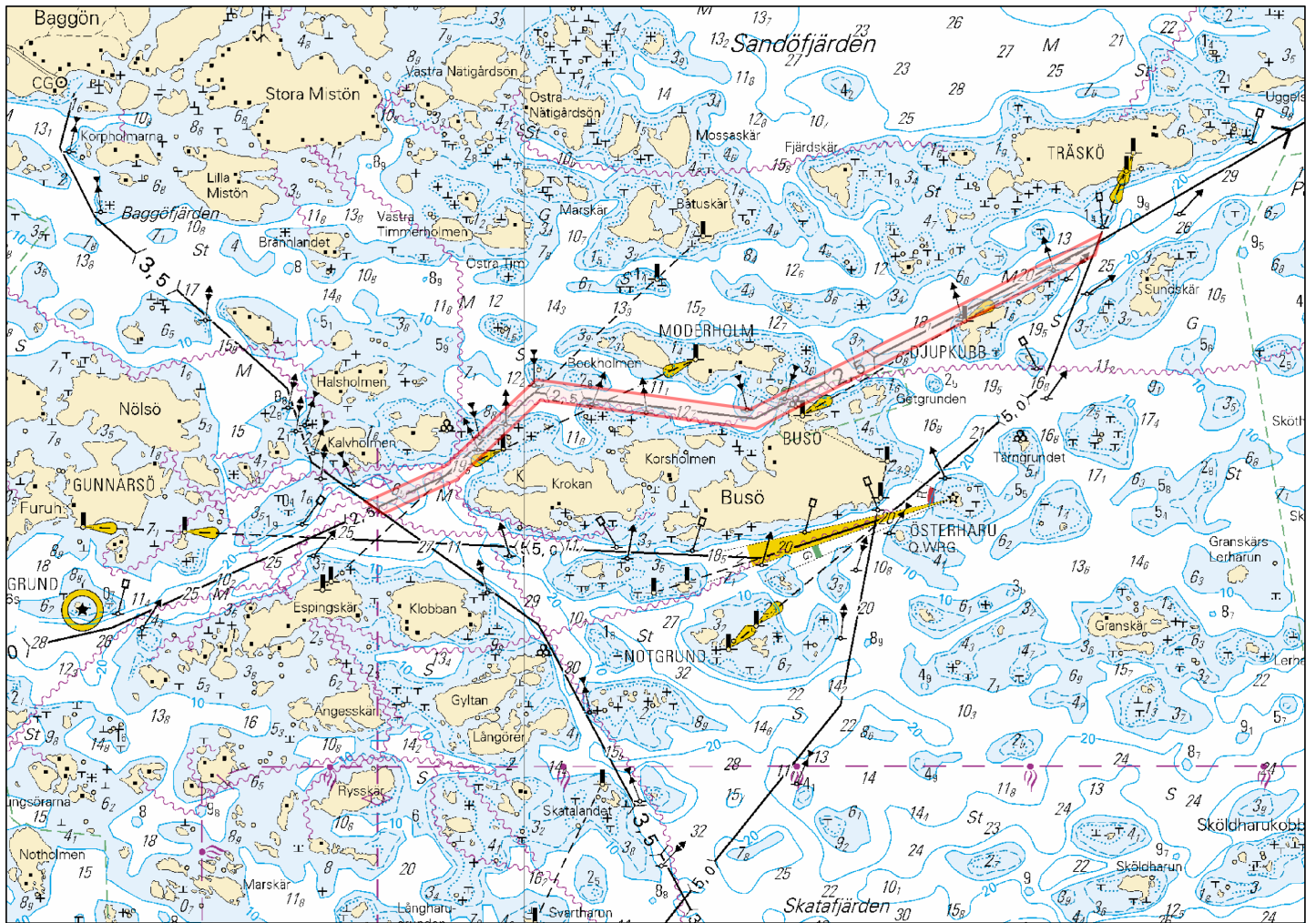

Kuva viitteeksi, karttaotteet ei merikartan mittakaavassa.

(Traficom, Helsinki/Helsingfors 2026)

\*85/2026

2026-03-31

Suomi. Suomenlahti. Loviisa. Orrengrund. Väylänosa on avattu liikenteelle.  
Väylät

Kartat		Edellinen
15	(INT 1247)	25/2026 <a href="#">↗</a>
101.C	(INT 12461)	27/2026 <a href="#">↗</a>
951		77/2026 <a href="#">↗</a>
A/INDEX, A613, A615, A616		77/2026 <a href="#">↗</a>

Kumotaan: 24(T)/2026 [↗](#)

1

Väylänosa on avattu liikenteelle.

2

15, 101.C, 951, A/INDEX, A613, A615, A616

(1) 60°17.18'N 26°25.91'E

Lisää  $\langle 9,0 \rangle$

Seuraavien pisteiden väliltä:

(2) 60°18.43'N 26°23.03'E

(3) 60°19.29'N 26°27.41'E

(4) 60°17.56'N 26°26.62'E

(5) 60°17.18'N 26°25.91'E

3

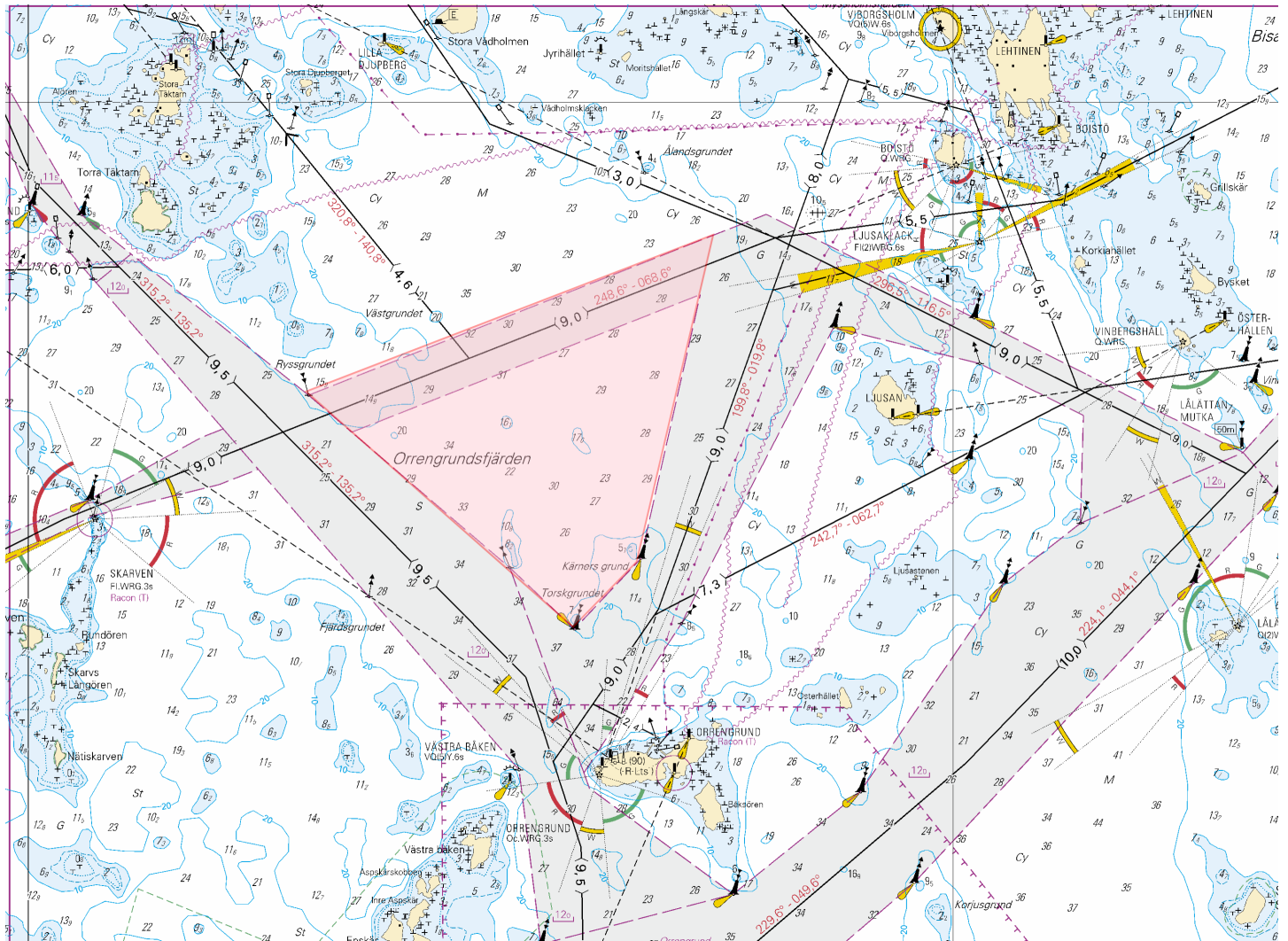

Kuva viitteeksi, karttaotteet ei merikartan mittakaavassa.

(Traficom, Helsinki/Helsingfors 2026)

# Saaristomeri

\*86/2026

2026-03-31

Suomi. Saaristomeri. Kemiönsaari. Taalintehdas. Biskopsö. Väylänosa on avattu liikenteelle. Väylät

Kartat		Edellinen
22	(INT 1254)	60/2026 <a href="#">↗</a>
23, 23.A	(INT 1186)	60/2026 <a href="#">↗</a>
952		84/2026 <a href="#">↗</a>
953		81/2026 <a href="#">↗</a>
954	(INT 1210)	80/2026 <a href="#">↗</a>
B645, B646, B646.1, B648		84/2026 <a href="#">↗</a>

Kumotaan: 59(T)/2026 [↗](#)

---

1	22, 23, 23.A, 952, 953, 954, B645, B646, B646.1, B648
Lisää	Seuraavien pisteiden väliltä:
	(1) 59°55.17'N 22°33.30'E
	(2) 60°00.77'N 22°32.16'E

---

2

Päätös ei koske virka-, sairaanhoito- ja pelastustoimen suorittamiseksi tai muusta vastaavasta syystä välttämätöntä vesikulkuneuvolla liikkumista. Päätös ei koske myöskään yhteysalusliikennettä, poikittaisliikennettä suljetulla väyläosuudella eikä puolustusvoimien toimintaa.



Kuva viitteeksi, karttaotteet ei merikartan mittakaavassa.

(Traficom, Helsinki/Helsingfors 2026)

\*87/2026

2026-03-31

Suomi. Saaristomeri. Kemiönsaari. Dragsfjärd. Väylänosa on avattu liikenteelle. Väylät

Kartat		Edellinen
22	(INT 1254)	86/2026 <a href="#">↗</a>
23	(INT 1186)	86/2026 <a href="#">↗</a>
25	(INT 1188)	80/2026 <a href="#">↗</a>
26	(INT 1189)	80/2026 <a href="#">↗</a>
646		/
702, 702.B		/
703		/
704		/
952		86/2026 <a href="#">↗</a>
953		86/2026 <a href="#">↗</a>
954	(INT 1210)	86/2026 <a href="#">↗</a>
8041/INDEX		/
8045/Utö - Turku		80/2026 <a href="#">↗</a>
B645, B647, B648, B648.3, B649, B650		86/2026 <a href="#">↗</a>

Kumotaan: 60(T)/2026 [↗](#)

---

1 22, 23, 25, 26, 646, 702, 702.B, 703, 704, 952, 953, 954, 8041/INDEX, 8045/Utö - Turku , B645, B647, B648, B648.3, B649, B650

Lisää \_\_\_\_\_ Seuraavien pisteiden väliltä:

(1)	59°57.11'N	22°22.93'E
(2)	60°11.24'N	22°17.43'E

---

2

Päätös ei koske virka-, sairaanhoito- ja pelastustoimen suorittamiseksi tai muusta vastaavasta syystä välttämätöntä vesikulkuneuvolla liikkumista. Päätös ei koske myöskään yhteysalusliikennettä, poikittaisliikennettä suljetulla väyläosuudella eikä puolustusvoimien toimintaa.

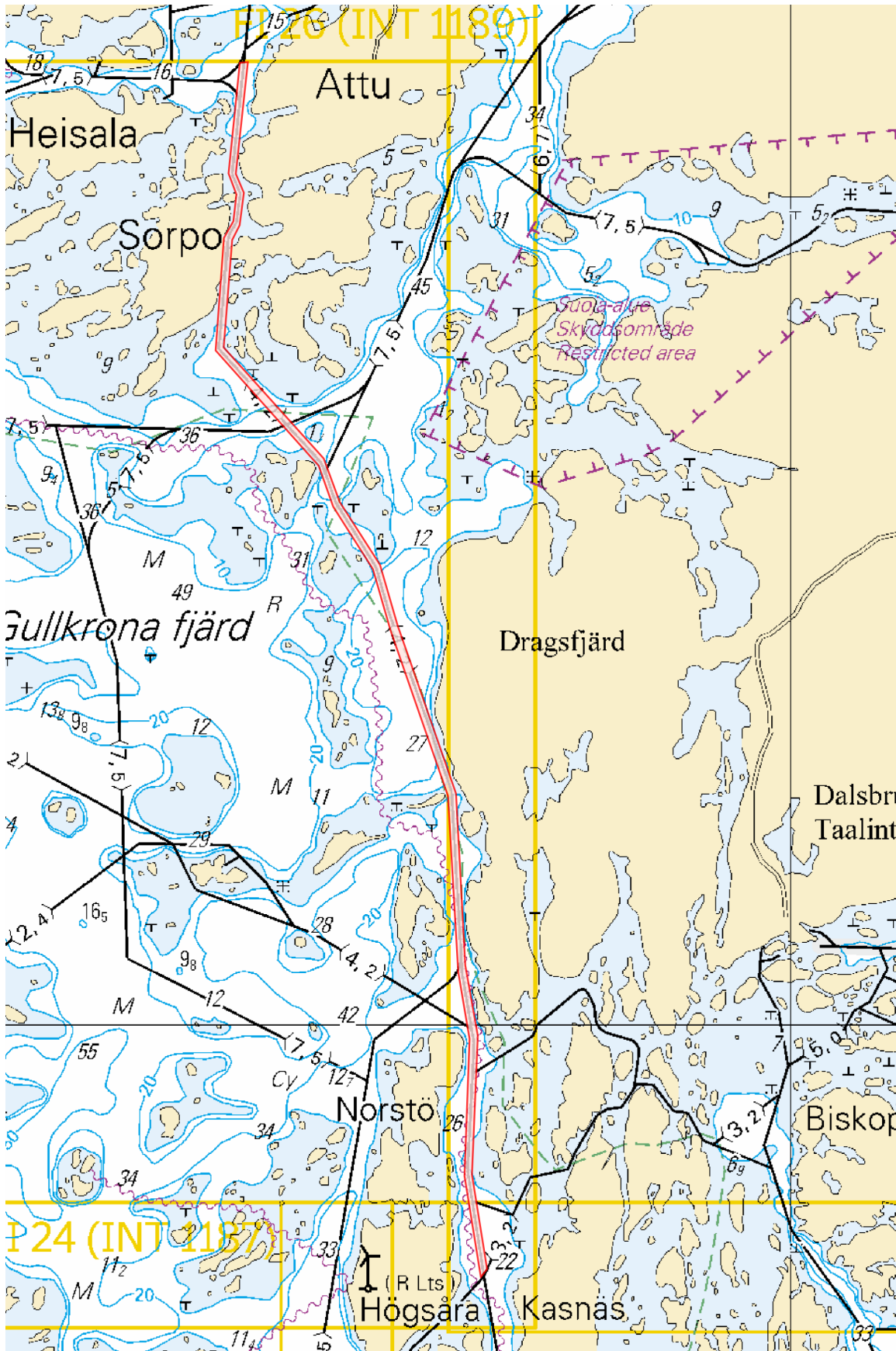

Kuva viitteeksi, karttaotteet ei merikartan mittakaavassa.

(Traficom, Helsinki/Helsingfors 2026)

\*88(T)/2026

2026-03-31

Suomi. Saaristomeri. Parainen. Tervsund. Turvalaitteet

Kartat		Edellinen
25	(INT 1188)	87/2026 <a href="#">↗</a>
26	(INT 1189)	87/2026 <a href="#">↗</a>
105.C, 105.C2	(INT 11881)	80/2026 <a href="#">↗</a>
704		87/2026 <a href="#">↗</a>
B650		87/2026 <a href="#">↗</a>

Ajankohta: Toistaiseksi

1

Linjamerkkien valot ovat poissa toiminnasta.

2 25, 26, 105.C, 105.C2, 704, B650

Muuta				Ylempi	60°14.55'N	22°19.46'E	3413
	TERVSUND F.Y		TERVSUND				

3 25, 26, 105.C, 105.C2, 704, B650

Muuta				Alempi	60°14.53'N	22°19.47'E	3412
	TERVSUND F.Y		TERVSUND				

(Traficom, Helsinki/Helsingfors 2026)

\*89/2026

2026-03-31

Suomi. Saaristomeri. Parainen. Seili. Väylänosa on avattu liikenteelle.  
Väylät

Kartat		Edellinen
25	(INT 1188)	88/2026 <a href="#">↗</a>
26	(INT 1189)	88/2026 <a href="#">↗</a>
37	(INT 1198)	80/2026 <a href="#">↗</a>
105.A	(INT 11881)	88/2026 <a href="#">↗</a>
708		/
718		80/2026 <a href="#">↗</a>
952		87/2026 <a href="#">↗</a>
953		87/2026 <a href="#">↗</a>
954	(INT 1210)	87/2026 <a href="#">↗</a>
8041/INDEX		87/2026 <a href="#">↗</a>
8045/Utö - Turku		87/2026 <a href="#">↗</a>

Kumotaan: 62(T)/2026 [↗](#)

1 25, 26, 37, 105.A, 708, 718, 952, 953, 954, 8041/INDEX, 8045/Utö - Turku

Lisää \_\_\_\_\_

Seuraavien pisteiden väliltä:

(1) 60°13.86'N 21°49.55'E  
(2) 60°13.53'N 22°05.93'E

2

Päätös ei koske virka-, sairaanhoito- ja pelastustoimen suorittamiseksi tai muusta vastaavasta syystä välttämätöntä vesikulkuneuvolla liikkumista. Päätös ei koske myöskään yhteysalusliikennettä eikä puolustusvoimien toimintaa.

3

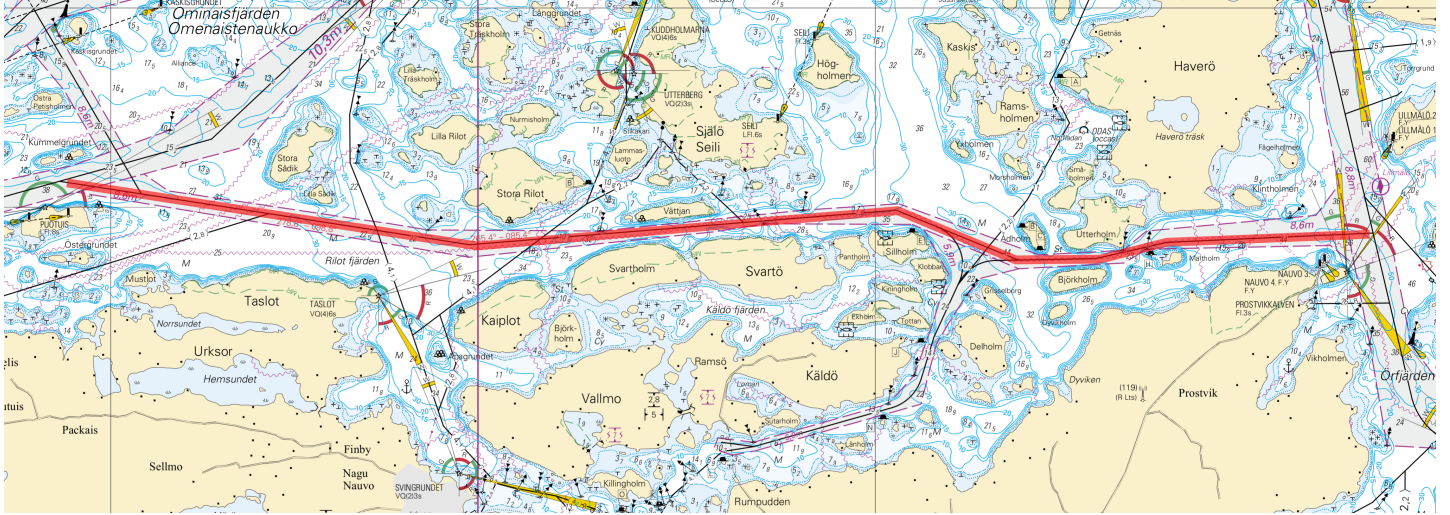

Kuva viitteeksi, karttaotteet ei merikartan mittakaavassa.

(Traficom, Helsinki/Helsingfors 2026)

\*90(T)/2026

2026-03-31

Suomi. Saaristomeri. Kaarina. Kuusistonsalmi. Sillanrakennustyöt. Alueet ja rajat. Alikulkukorkeudet

**Kartat**

705

**Edellinen**

/

Ajankohta: n. 31.10.2028 asti

1 705

Lisää \_\_\_\_\_

Sillanrakennustyöt välillä:

(1) 60°23.513'N 22°20.918'E  
(2) 60°23.384'N 22°21.027'E

2

Rajoituksia vesiliikenteeseen.

Suljettu vesiliikenteeltä talvikauden ajaksi.

3 705

Lisää 

Kulkuaukon leveys  
15.4.-31.10.

60°23.23'N 22°21.20'E

4

Lisää 

705

Alikulkukorkeus 15.4.-31.10.

60°23.23'N 22°20.90'E

5

705

Lisää



Kulkuaukon leveys 1.11.-15.4.

60°23.10'N

22°21.20'E

6

705

Lisää



Alikulkukorkeus 1.11.-15.4.

60°23.10'N

22°20.90'E

7

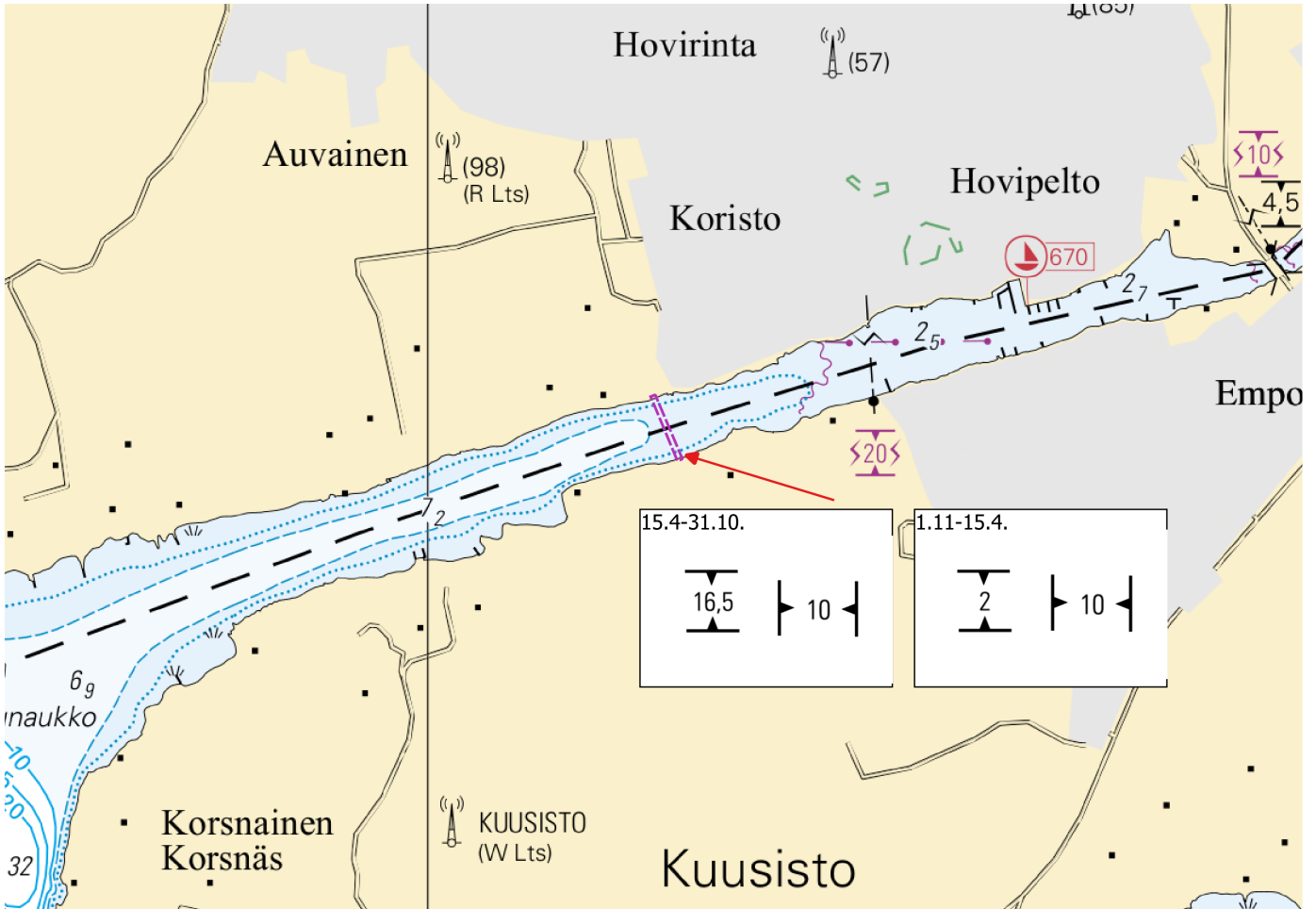

Kuva viitteeksi, karttaotteet ei merikartan mittakaavassa.

(Traficom, Helsinki/Helsingfors 2026)

# Selkämeri

91(T)/2026

2026-03-31

Suomi. Selkämeri. Porin edusta. Mittalaitteita pohjassa. Alueet ja rajat

Kartat		Edellinen
42	(INT 1133)	51/2026 <a href="#">↗</a>
808		187/2025 <a href="#">↗</a>
809		120/2025 <a href="#">↗</a>

Ajankohta: n. 10.6.2026 asti

1

Pohjaan asennettuja laitteistoja. Ei pinnan päällisiä osia. Pohjatroolausta ja ankkurointia vältettävä suoja-alueen sisäpuolella.

2

42, 808, 809

Lisää



Suoja-alue 100m

61°32.942'N

21°22.000'E

(Geologian tutkimuskeskus/Geologiska forskningscentralen/Geological Survey of Finland)

# Merenkurkku

83/2026

2026-03-27

Ruotsi. Merenkurkku. TSS IN NORRA KVARKEN. Reittijakojärjestelmä ja kaksisuuntaiset reitit avataan liikenteelle. Alueet ja rajat

Kartat		Edellinen
47	(INT 1138)	8/2026 <a href="#">↗</a>
825		8/2026 <a href="#">↗</a>
8061/INDEX		8/2026 <a href="#">↗</a>
8065/Vaasa - Uumaja		8/2026 <a href="#">↗</a>

Kumotaan: 8(T)/2026 [↗](#)

1  
TSS in Norra Kvarken. Reittijakojärjestelmä ja kaksisuuntaiset reitit avataan liikenteelle 29 maaliskuuta 2026 kl. 24:00 paikallista aikaa (UTC).

2  
47, 825, 8061/INDEX, 8065/Vaasa - Uumaja

Lisää <a href="#">↗</a>	Seuraavien pisteiden välille:	(1)	63°25.3'N	20°34.8'E
		(2)	63°35.1'N	21°03.7'E

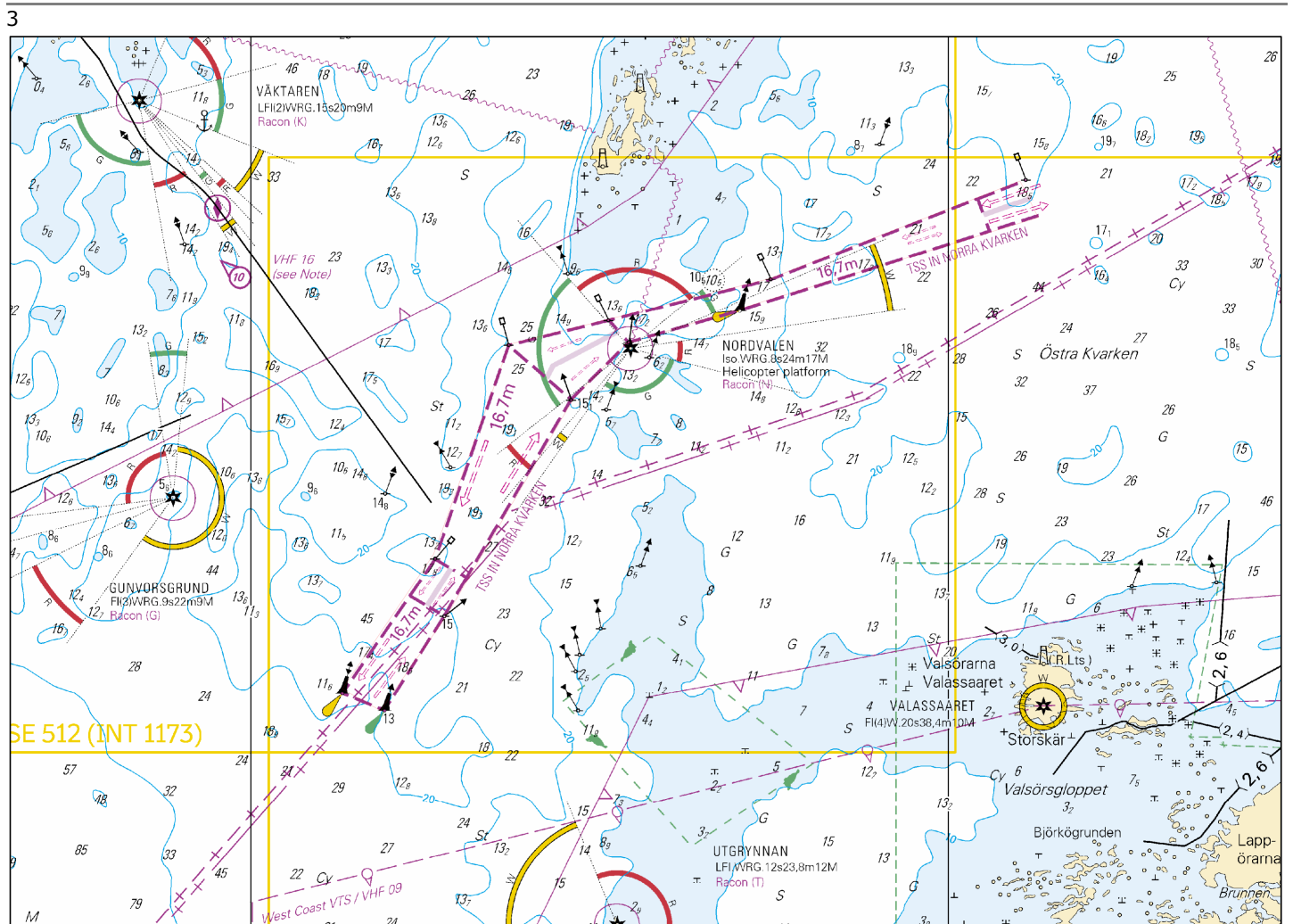

Kuva viitteeksi, karttaotteet ei merikartan mittakaavassa.







# Perämeri

\*92/2026

2026-03-31

Suomi. Perämeri. Hailuoto. Rakennettu maasto. Alikulkukorkeudet

Kartat		Edellinen
57	(INT 1148)	19/2026 <a href="#">↗</a>
845		137/2025 <a href="#">↗</a>
846		266/2025 <a href="#">↗</a>
958	(INT 1209)	19/2026 <a href="#">↗</a>
8071/INDEX		239/2025 <a href="#">↗</a>

1				
Uusi pengertie ja sillat				
2		57, 845, 846, 958, 8071/INDEX		
Lisää 	Seuraavien pisteiden välille:	(1) 65°02.405'N 25°03.929'E		
		(2) 65°02.309'N 25°04.865'E		
		(3) 65°02.285'N 25°05.257'E		
3		57, 845, 846, 958, 8071/INDEX		
Lisää 	Silta seuraavien pisteiden välille:	(1) 65°02.285'N 25°05.257'E		
Huikku		(2) 65°02.231'N 25°06.133'E		
4		57, 845, 846, 958, 8071/INDEX		
Lisää 	Alikulkukorkeus	65°02.35'N 25°06.17'E		
18				
5		57, 845, 846, 958, 8071/INDEX		
Lisää 	Seuraavien pisteiden välille:	(1) 65°02.231'N 25°06.133'E		
		(2) 65°02.195'N 25°06.916'E		
		(3) 65°02.087'N 25°07.320'E		
		(4) 65°01.945'N 25°07.844'E		
		(5) 65°01.528'N 25°08.965'E		
		(6) 65°01.170'N 25°10.383'E		
		(7) 65°01.077'N 25°10.680'E		
		(8) 65°00.863'N 25°11.153'E		
6		57, 845, 846, 958, 8071/INDEX		
Lisää 	Silta seuraavien pisteiden välille:	(1) 65°00.863'N 25°11.153'E		
Riutunkari		(2) 65°00.564'N 25°11.766'E		
7		57, 846, 958, 8071/INDEX		
Lisää 	Alikulkukorkeus	65°00.92'N 25°12.27'E		
5				

Lisää

Seuraavien pisteiden välille:

(1) 65°00.564'N 25°11.766'E

(2) 65°00.530'N 25°11.834'E

9

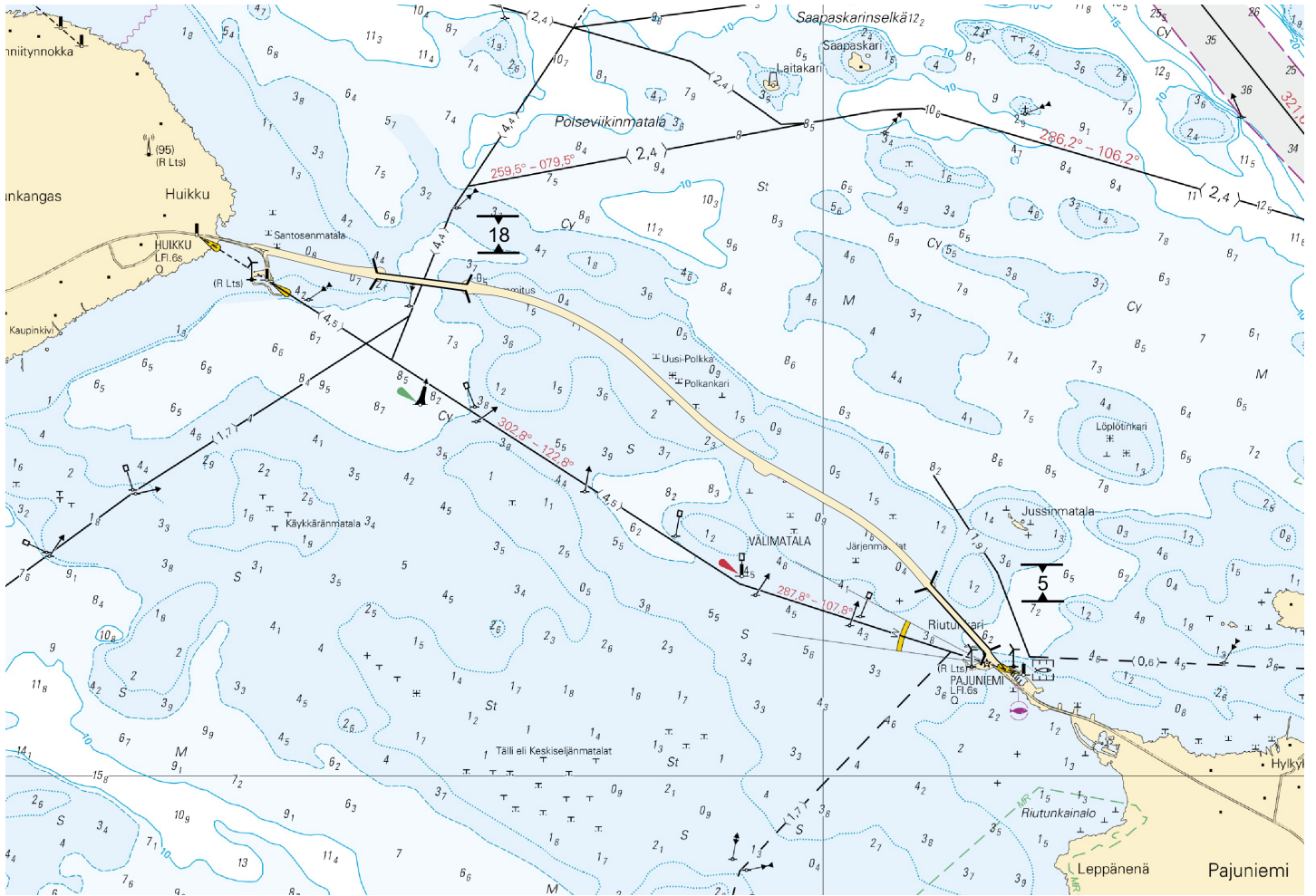

Kuva viitteeksi, karttaotteet ei merikartan mittakaavassa.

(Traficom, Helsinki/Helsingfors 2026)

# Tiedotuksia

\*93/2026

2026-03-31

Suomi. Häiriötä satelliittinavigointijärjestelmissä. Vesiliikenteen GNSS- ja AIS-häiriöt.

**Kartat**

**Edellinen**

Viittaa:126/2025 [↗](#)

---

1

Vesiliikenteen GNSS- ja AIS-häiriöt

Suomenlahdella vuoden 2024 keväällä alkaneita GNSS-häiriötä (Global Navigation Satellite System) esiintyy vesiliikenteessä edelleen. AIS-järjestelmässä (alusten automaattinen tunnistusjärjestelmä) esiintyy myös häiriötä. Erityisesti Itäiseltä Suomenlahdelta on raportoitu paljon häiriötä, mutta häiriötä ilmenee myös laajemmin koko Suomenlahden alueella.

Häiriöt heikentävät paikannuksen luotettavuutta aiheuttamalla GNSS-vastaanottoon katkoksia. Häiriötilanteissa ei voida täysin luottaa yleisesti käytössä oleviin GNSS-pohjaisiin navigointijärjestelmiin, vaan joudutaan turvautumaan varajärjestelmiin. AIS-järjestelmässä esiintyvät häiriöt aiheuttavat alusten näkymistä järjestelmässä virheellisissä sijainneissa.

Saaristoalueiden kapeilla väylillä tai näkyvyyden ollessa heikko, paikannuksen häiriöiden aiheuttamat riskit kasvavat, ellei häiriötä havaita. Havaitsemista parantaa tutkan ja elektronisen merikartan yhteiskäyttö, jossa tutkakuva näkyy merikartan päällä. Miehistön ammattitaidolla on häiriötilanteessa iso merkitys. Merikartta, kompassi ja tutka on käytettävissä GNSS-sijaintitiedon puuttuessa.

Fintrafficin meriliikenteenohjaus VTS on alusten tukena ja antaa VTS-alueelle saapuville aluksille tarvittavat tiedot turvallista navigointia varten, esimerkiksi tiedot meneillään olevista GNSS-häiriöistä.

Tilannekuva satelliittinavigointipalveluiden häiriöistä Suomessa on saatavilla Liikenne- ja viestintävirasto Traficomin verkkosivulta:

<https://tieto.traficom.fi/fi/tilastot/satelliittinavigointipalveluiden-hairiot-suomessa>

Radiohäiriöistä merellä kannattaa aina ilmoittaa Liikenne- ja viestintävirasto Traficomille:

<https://traficom.fi/fi/ilmoitus-radiohairioista>

(Traficom, Helsinki/Helsingfors 2026)

---

---

\*94/2026

2026-03-31

Suomi. Yleistä tietoa merenkulun turvalaitteista talviolosuhteissa.

**Kartat**

**Edellinen**

Viittaa:70/2026 [↗](#)

---

1

Talven ja kevään olosuhteet – kuten kylmyys, jää, lumi ja huurre – voivat heikentää turvalaitteiden käytettävyyttä. Turvalaitteet voivat olla pois paikoiltaan, tuhoutuneita tai vaurioituneita, ja niiden valot voivat olla virheellisiä tai sammuneita. Turvalaitteita voidaan tarvittaessa korvata tilapäisesti virtuaalisilla AIS-turvalaitteilla. Talven jälkeen viittojen ja poijujen tarkistukset kestävät useita viikkoja. Aluksia kehoitetaan noudattamaan varovaisuutta.

(Traficom, Helsinki/Helsingfors 2026)

---

---

# Voimassa olevat Ennakko- (P) ja Tilapäiset- (T) - tiedonannot (31.03.2026)

## Suomenlahti

T&P	Kartat	Suomenlahti
174(T)/2019 <a href="#">☑</a>	951	Iso Tytärsaaren KA -puoli. Esteet
296(T)/2020 <a href="#">☑</a>	17, 18, 191, 952, A, B	Helsinki. Sipoo. Alueet ja rajat
20(T)/2021 <a href="#">☑</a>	951, A	TSS OFF ROOSHER ISLAND. Majakka Rodser sammutettu...Turvalaitteet
65(T)/2022 <a href="#">☑</a>	A, S	Viipuri. Tuhoutunut loisto. Tiedonanto uusitaan. Turvalaitteet
66(T)/2022 <a href="#">☑</a>	A, S	Viipuri. Loiston valo poissa toiminnasta. Tiedonanto uusitaan. Turvalaitteet
230(T)/2023 <a href="#">☑</a>	18, 191, A, B	Helsinki. Hernesaari. Turvalaitteet. Alueet ja rajat
130(T)/2025 <a href="#">☑</a>	18, 191, A, B	Helsinki. Hernesaari. Tiedonanto uusitaan. Turvalaitteet
176(T)/2025 <a href="#">☑</a>	18, 191, A, B	Helsinki. Länsisatama...Rajoituksia vesiliikenteeseen. Alueet ja rajat
189(T)/2025 <a href="#">☑</a>	952, A, B	Paldiski. Majakka Pakri sammutettu. Turvalaitteet
216(T)/2025 <a href="#">☑</a>	18, 191, A, B	Helsinki. Sompasaari. Nihti. Alueet ja rajat
228(T)/2025 <a href="#">☑</a>	18, 191, 192, A, B	Helsinki. Santahamina. Alueet ja rajat
249(T)/2025 <a href="#">☑</a>	21, B	Raasepori. Tammisaari. (MSL/MW). Esteet
1(T)/2026 <a href="#">☑</a>	22, 136, B	Hanko. Länsisatama. Rakennustyöt. Turvalaitteet. Alueet ja rajat
22(T)/2026 <a href="#">☑</a>	18, 191, A, B	Helsinki. Tullisaari. Väylä- ja turvalaitetyöt. Alueet ja rajat
26(T)/2026 <a href="#">☑</a>	13, 14, 101, A	Hamina. Houtere. Talvikaudeksi suljettu väylänosa. Väylät
27(T)/2026 <a href="#">☑</a>	13, 14, 101, 951, A	Virolahti. Kuorsalo. Talvikaudeksi suljettu väylä. Väylät
74(T)/2026 <a href="#">☑</a>	951, A	Kulmamatala. Majakka Krestovjy sammutettu. Tiedonanto uusitaan. Turvalaitteet
75(T)/2026 <a href="#">☑</a>	18, 191, A, B	Helsinki. Sompasaari...Tiedonanto uusitaan. Turvalaitteet
77(T)/2026 <a href="#">☑</a>	951, A	Seiskari. Turvalaitteet

## Saaristomeri

T&P	Kartat	Saaristomeri
284(T)/2025 <a href="#">↗</a>	26, D	Parainen. Kirjala...Rajoituksia vesiliikenteeseen. Alueet ja rajat
63(T)/2026 <a href="#">↗</a>	26	Parainen. Kirjala...Tiedonanto uusitaan. Alueet ja rajat
64(T)/2026 <a href="#">↗</a>	26, 190, D	Turun satama. Rakennustyöt. Tiedonanto uusitaan. Alueet ja rajat
88(T)/2026 <a href="#">↗</a>	25, 26, 105, 704, B	Parainen. Tervsund. Turvalaitteet
90(T)/2026 <a href="#">↗</a>	705	Kaarina. Kuusistonsalmi. Sillanrakennustyöt. Alueet ja rajat. Alikulkukorkeudet

## Ahvenanmeri

T&P	Kartat	Ahvenanmeri
271(T)/2025 <a href="#">↗</a>	32, 160, 756, 757	Maarianhamina. Länsisatama. Rakennustyöt. Alueet ja rajat
50(T)/2026 <a href="#">↗</a>	953, 955, 8031	Majakka Grundkallenin KA -puoli. Grundkallegrund...Turvalaitteet

## Selkämeri

T&P	Kartat	Selkämeri
165(T)/2025 <a href="#">↗</a>	955	Söderhamnin Itä -puoli. Loisto Hällgrund sammutettu. Turvalaitteet
241(T)/2025 <a href="#">↗</a>	956, 957, 8065	Örnsköldsvik. Ullånger. Sammutetut loistot. Turvalaitteet
17(T)/2026 <a href="#">↗</a>	42, 125	Pori. Tahkoluoto. Tiedonanto uusitaan. Turvalaitteet
52(T)/2026 <a href="#">↗</a>	955	Gävlen itäpuoli. Loiston Eggegrund KA -puoli...Turvalaitteet
53(T)/2026 <a href="#">↗</a>	956	Sundsvallin E -puoli. Björkön...Alueet ja rajat
91(T)/2026 <a href="#">↗</a>	42, 808, 809	Porin edusta. Mittalaitteita pohjassa. Alueet ja rajat

## Merenkurkku

T&P	Kartat	Merenkurkku
247(T)/2024 <a href="#">↗</a>	48, 820, 956, 957	Vaasa. Johansson. Turvalaitteet
254(T)/2025 <a href="#">↗</a>	47, 48, 822, 956, 957	Talvikaudeksi poistetut poijut ja viitta. Virtuaali AIS. Turvalaitteet
264(T)/2025 <a href="#">↗</a>	47, 825, 956, 957, 8061, 8065	TSS IN NORRA KVARKEN. Talvikaudeksi poistetut poijut ja viitat. Turvalaitteet

## Perämeri

T&P	Kartat	Perämeri
145(T)/2024 <a href="#">↗</a>	57, 846, 958, 8071	Hailuoto. Sillanrakennustyöt. Alueet ja rajat
164(T)/2024 <a href="#">↗</a>	57, 119, 846	Oulu. Pikisaari. Väylät
83(T)/2025 <a href="#">↗</a>	57, 846	Hailuoto. Riutunkarin sekä Huikun sillan veneilyaukot.
257(T)/2025 <a href="#">↗</a>	60, 958	Talvikaudeksi poistetut poijut. Virtuaali AIS. Turvalaitteet
266(T)/2025 <a href="#">↗</a>	57, 846	Hailuoto. Huikun sillan veneilyaukko. Alueet ja rajat

## Vuoksen vesistö

T&P	Kartat	Vuoksen vesistö
-	-	

## Kymijoen vesistö

T&P	Kartat	Kymijoen vesistö
-	-	

## Kokemäenjoen vesistö

T&P	Kartat	Kokemäenjoen vesistö
-	-	

## Oulujoen vesistö

T&P	Kartat	Oulujoen vesistö
-	-	

## Paatsjoen vesistö

T&P	Kartat	Paatsjoen vesistö
-	-	

## Saimaan kanava

T&P	Kartat	Saimaan kanava
247(T)/2025 <a href="#">↗</a>		Saimaan kanava suljettu talvikaudeksi.

## Pohjoinen Itämeri

T&P	Kartat	Pohjoinen Itämeri
11(T)/2024 <a href="#">↗</a>	952, 953, 954	Hiidenmaa. Tahkuna. Loisto Lehtma sammutettu. Turvalaitteet
259(T)/2025 <a href="#">↗</a>	952, 953, 954	Hiidenmaa. Lehtma. Poistettu luotsinkohtauspaikka. Luotsaus

## Tiedotuksia

T&P	Kartat	Tiedotuksia
137(T)/2023 <a href="#">↗</a>		Helsinki. Korkeasaari. Sillanrakennustyöt. Rajoituksia vesiliikenteeseen.