

Sisältö - Innehåll - Content (232-235 / 2017)

Alue / Område / Area	Tiedonanto / Notis / Notice	Kartor / Kort / Charts
Suomenlahti	232/2017	18, 191, A, B
Merenkurkku	233/2017	46, 48, F
Perämeri	234/2017	58, G
	235/2017	57, G

Koskee seuraavia karttoja - Berörda sjökort - Affected charts

Kartta / Kort / Chart	Tiedonannot / Notiser / Notices
18	232/2017
46	233/2017
48	233/2017
57	235/2017
58	234/2017
191	232/2017
A	232/2017
B	232/2017
F	233/2017
G	234/2017, 235/2017

Suomenlahti/Finska viken/Gulf of Finland

*232 /2017 (2017-07-20)

Suomi. Suomenlahti. Helsinki. Etelä-Suomen talviväylä (9.0 m). Turvalaitteet

Finland. Finska viken. Helsingfors. Södra Finlands vinterfarled (9.0 m). Säkerhetsanordningar

Finland. Gulf of Finland. Helsinki. Southern Finland's winter navigation route (9.0 m). Buoyage

Kartat / Kort / Charts

18 (INT 1250)

191 (INT 1159)

A626

B626

Edellinen / Föregående / Previous

227 /2017

227 /2017

227 /2017

230 /2017

1 18, 191, A626, B626

Lisää
Inför
Add

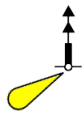

52 m

Turvalaitteen etäisyys väyläalueen reunasta 52m
Randmärkets avstånd till farledsområdskanten 52 m
Distance of edge mark to limit of fairway area 52 m

60°07.096'N 25°01.333'E | 83191

(FTA,Helsinki/Helsingfors 2017)

Saaristomeri/Skärgårdshavet/Archipelago Sea

(Ei tiedonantoja. / Inga notiser. / No notices.)

Ahvenanmeri/Ålands hav/Aland Sea

(Ei tiedonantoja. / Inga notiser. / No notices.)

Selkämeri/Bottenhavet/Bothnian Sea

(Ei tiedonantoja. / Inga notiser. / No notices.)

Merenkurkku/Kvarken/The Quark

*233 /2017 (2017-07-20)

Suomi. Merenkurkku. Maalahti. Svartön. Penikar-Åminnen venereitti. Rakennettu maasto

Finland. Kvarken. Malax. Svartön. Båtrutten Penikar-Åminne. Byggnader

Finland. The Quark. Malax. Svartön. Penikar-Åminne small craft route. Cultural Features

Kartat / Kort / Charts

46 (INT 1137)

48 (INT 1139)

F818, F818.4

Edellinen / Föregående / Previous

338 /2016

173 /2017

196 /2017

1 46, 48, F818, F818.4

Lisää
Inför
Add



Silta seuraavien pisteiden välille:
Bro mellan följande positioner:
Bridge between the following positions:

(1) 62°59.57'N 21°28.42'E
(2) 62°59.56'N 21°28.32'E

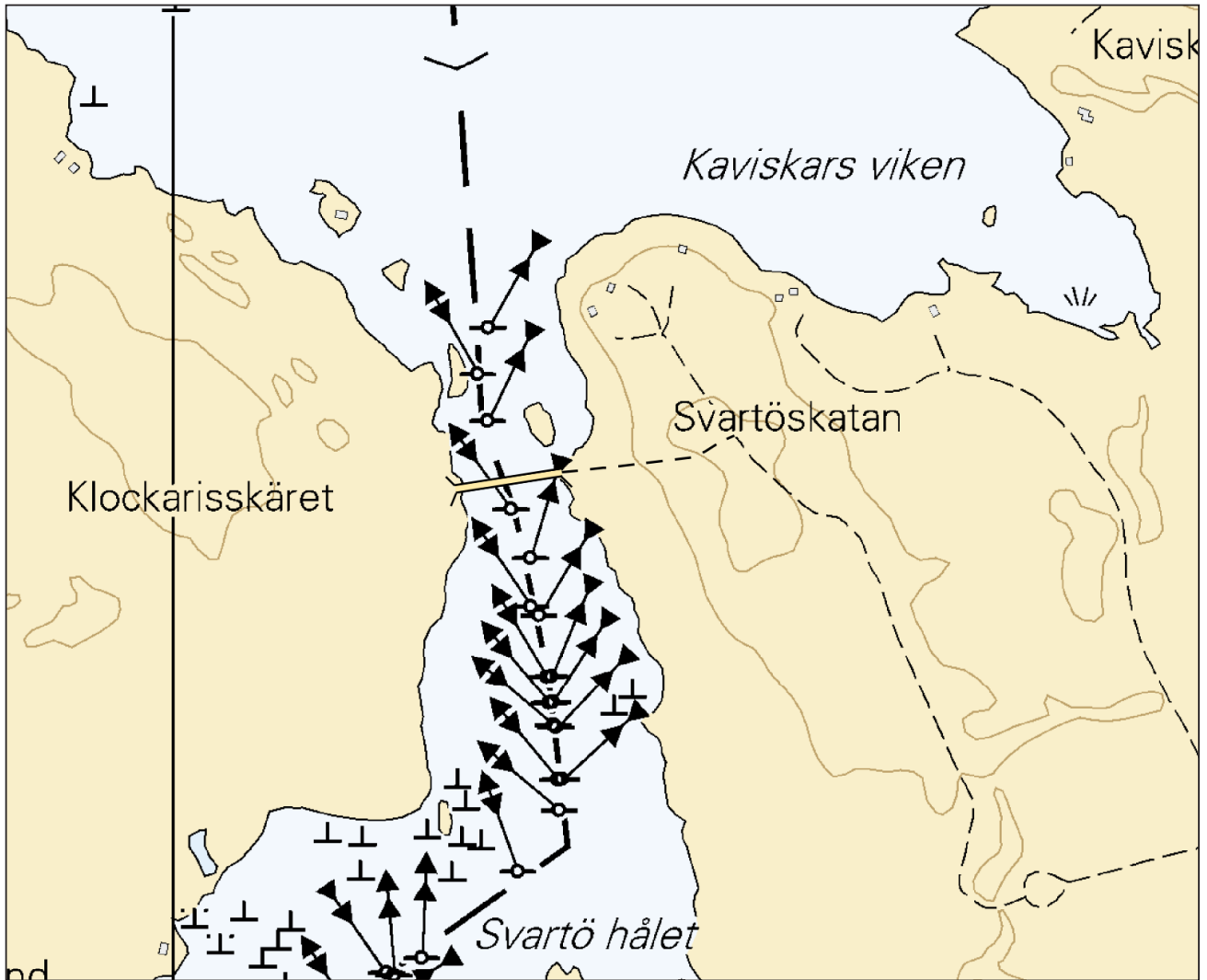

Kuva viitteeksi, karttaotteet ei merikartan mittakaavassa / Bild för referens, kortutdrag inte i sjökortets skala / Image for reference, chart extracts not to scale of chart

(FTA, Helsinki/Helsingfors 2017)

Perämeri/Bottenviken/Bay of Bothnia

*234 /2017 (2017-07-20)

Suomi. Perämeri. li. Ulkokorunni. Oulu-Kemi -väylä (10.0 m). Turvalaitteet

Finland. Bottenviken. ljo. Ulkokorunni. Farleden Uleåborg-Kemi (10.0 m). Säkerhetsanordningar

Finland. Bay of Bothnia. li. Ulkokorunni. Oulu-Kemi channel (10.0 m). Buoyage

Kartat / Kort / Charts

58 (INT 1149)

G849, G850

Edellinen / Föregående / Previous



197 /2017

220 /2017

1 58, G850



65°20.108'N 24°56.095'E | 11135

2	58, G849, G850		>		65°20.6862'N 24°55.0586'E 8895
Lisää Inför Add	KRAASUKANLET- TO Fl.Y.4s occas		>	KRAASUKANLET- TO -	

3

Muutokset toteutetaan ilman erillistä ilmoitusta 12.8.2017 mennessä.
 Ändringarna sker senast 12.8.2017. Separat meddelande utgår ej.
 The amendments will be carried out by 12 August 2017 without further notice.
 (FTA, Vaasa/Vasa 2017)

***235 /2017** (2017-07-20)

Suomi. Perämeri. Haukipudas. Haukiputaan venereitti (1.8 m). Turvalaitteet
Finland. Bottenviken. Haukipudas. Haukipudas båtrutt (1.8 m). Säkerhetsanordningar
Finland. Bay of Bothnia. Haukipudas. Haukipudas small craft route (1.8 m). Buoyage

Kartat / Kort / Charts	Edellinen / Föregående / Previous
57, 57.B (INT 1148)	220 /2017
G847, G847.2	234 /2017

1	57, G847		alempi nedre front	65°11.670'N 25°17.738'E 9182, (C4120)
Poista Stryk Delete	HALKORANTA			

2	57, G847		ylempi övre rear	65°11.652'N 25°17.777'E 8940, (C4120.1)
Poista Stryk Delete	HALKORANTA			

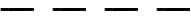
3	57, 57.B, G847, G847.2		Taululinja seuraavien pisteiden väliltä: Enslinjen mellan följande positioner: Leading line between the following positions:	(1) 65°11.65'N 25°17.78'E (2) 65°12.14'N 25°16.72'E
Poista Stryk Delete				

4	57, G847		alempi nedre front	65°11.296'N 25°20.440'E 8941, (C4120.4)
Poista Stryk Delete	SIKASAAREN			

5	57, G847		ylempi övre rear	65°11.284'N 25°20.492'E 9183, (C4120.41)
Poista Stryk Delete	SIKASAAREN			

Poista
Stryk
Delete

Taululinja seuraavien
pisteiden väliltä:
Enslinjen mellan följande
positioner:
Leading line between the
following positions:

(1) 65°11.28'N 25°20.49'E
(2) 65°11.50'N 25°19.56'E

7

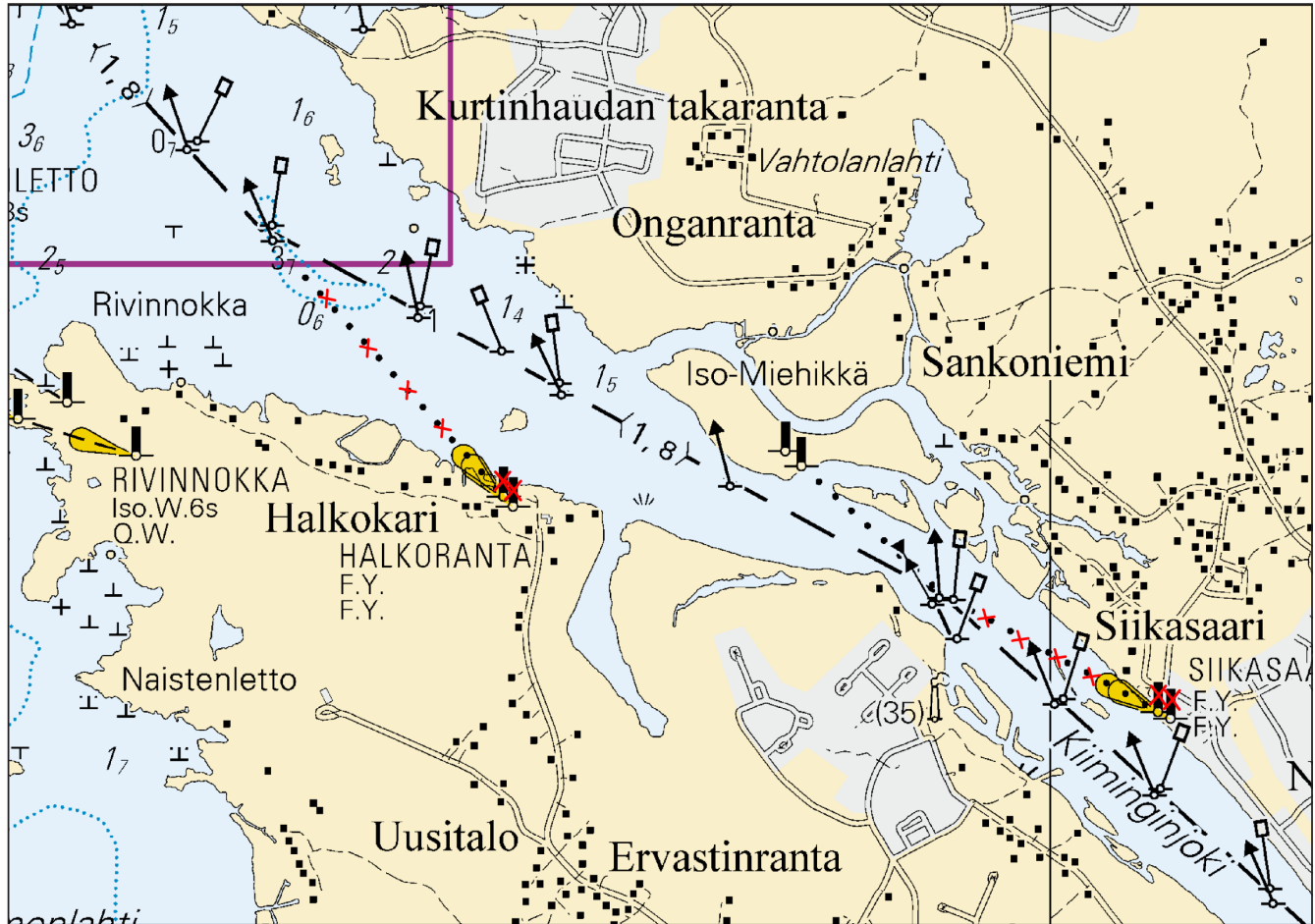

Kuva viitteeksi, karttaotteet ei merikartan mittakaavassa / Bild för referens, kortutdrag inte i sjökortets skala / Image for reference, chart extracts not to scale of chart

(FTA, Vaasa/Vasa 2017)

Vuoksen vesistö/Vuoksens vattendrag/Vuoksi watercourse

(Ei tiedonantoja. / Inga notiser. / No notices.)

Kymijoen vesistö/Kymmene älvs vattendrag/Kymijoki watercourse

(Ei tiedonantoja. / Inga notiser. / No notices.)

Kokemäenjoen vesistö/Kumo älvs vattendrag/Kokemäijoki watercourse

(Ei tiedonantoja. / Inga notiser. / No notices.)

Oulujoen vesistö/Ule älvs vattendrag/Oulujoki watercourse

(Ei tiedonantoja. / Inga notiser. / No notices.)

Paatsjoen vesistö/Paatsjoki vattendrag/Paatsjoki watercourse

(Ei tiedonantoja. / Inga notiser. / No notices.)

Saimaan kanava/Saima kanal/Saimaa Canal

(Ei tiedonantoja. / Inga notiser. / No notices.)

Pohjoinen Itämeri/Norra Östersjön/Northern Baltic

(Ei tiedonantoja. / Inga notiser. / No notices.)

Tiedotuksia/Upplýsningar /Announcements

(Ei tiedonantoja. / Inga notiser. / No notices.)
