

Sisältö - Innehåll - Content (236-241 / 2017)

Alue / Område / Area	Tiedonanto / Notis / Notice	Kartor / Kort / Charts
Selkämeri	236/2017	42, E
	237/2017	955
Vuoksen vesistö	239/2017	921, M, V
Kymijoen vesistö	240/2017	K
Kokemäenjoen vesistö	241/2017	N
Pohjoinen Itämeri	238/2017	954

Koskee seuraavia karttoja - Berörda sjökort - Affected charts

Kartta / Kort / Chart	Tiedonannot / Notiser / Notices
42	236/2017
921	239/2017
954	238/2017
955	237/2017
E	236/2017
K	240/2017
M	239/2017
N	241/2017
V	239/2017

Suomenlahti/Finska viken/Gulf of Finland

(Ei tiedonantoja. / Inga notiser. / No notices.)

Saaristomeri/Skärgårdshavet/Archipelago Sea

(Ei tiedonantoja. / Inga notiser. / No notices.)

Ahvenanmeri/Ålands hav/Aland Sea

(Ei tiedonantoja. / Inga notiser. / No notices.)

Selkämeri/Bottenhavet/Bothnian Sea

***236(T) /2017** (2017-08-09)

Suomi. Selkämeri. Eurajoki. Pietarmeri. ODAS -poiju. Turvalaitteet
Finland. Bottenhavet. Euraåminne. Pietarmeri. ODAS-boj. Säkerhetsanordningar
Finland. Bothnian Sea. Eurajoki. Pietarmeri. ODAS buoy. Buoyage

Kartat / Kort / Charts

42 (INT 1133)

E805

Edellinen / Föregående / Previous

188 /2017

207 /2017

Ajankohta: n. 1.12.2017 asti.
Tidpunkt: till ca. 1.12.2017
Time: until about 1 December 2017

1 42, E805

Lisää
Inför
Add



FL 5 (Y) 20s

Suoja-alue 50 m
Säkerhetszon 50 m
Safety zone 50 m

61°19.521'N 21°22.149'E

(Ilmatieteen laitos/Meteorologiska institutet/Finnish Meteorological Institute, Helsinki/Helsingfors 2017)

237 /2017 (2017-08-09)

Ruotsi. Selkämeri. Söderhamnin Itä -puoli. Loisto Hällgrund toiminnassa. Turvalaitteet
Sverige. Bottenhavet. O om Söderhamn. Fyren Hällgrund i funktion. Säkerhetsanordningar
Sweden. Bothnian Sea. E of Söderhamn. The Light Hällgrund in operation. Buoyage

Kartat / Kort / Charts

955

Edellinen / Föregående / Previous

188 /2017

Kumotaan/Utgår/Cancelled: 171(T) /2017

1 955

Muuta
Ändra
Amend



HÄLLGRUND

>



HÄLLGRUND

61°16.58'N 17°23.82'E | (C6087)

(Ufs 662/12321, Norrköping 2017)

Merenkurkku/Kvarken/The Quark

(Ei tiedonantoja. / Inga notiser. / No notices.)

Perämeri/Bottenviken/Bay of Bothnia

(Ei tiedonantoja. / Inga notiser. / No notices.)

Vuoksen vesistö/Vuoksens vattendrag/Vuoksi watercourse

*239 /2017 (2017-08-09)

Suomi. Vuoksen vesistö. Savonlinna. Oravi. Kaapelit ja johdot

Finland. Vuoksens vattendrag. Nyslott. Oravi. Kablar och rörledningar

Finland. Vuoksi watercourse. Savonlinna. Oravi. Cables and pipelines

Kartat / Kort / Charts

921

M/INDEX, M227, M227.1

V227, V227.1, V254

Edellinen / Föregående / Previous

120 /2017

213 /2017

213 /2017

1 921, M/INDEX, M227, M227.1, V227, V227.1, V254

Poista
Stryk
Delete



62°07.04'N 28°36.57'E

2 921, M227, M227.1, V227, V227.1, V254

Poista
Stryk
Delete



62°07'N 28°36'E

3 M227, M227.1, V227, V227.1, V254

Lisää
Inför
Add



Seuraavien pisteiden välille:
Mellan följande punkter:
Between the following positions:

(1) 62°07.081'N 28°36.331'E

(2) 62°07.094'N 28°36.403'E

4

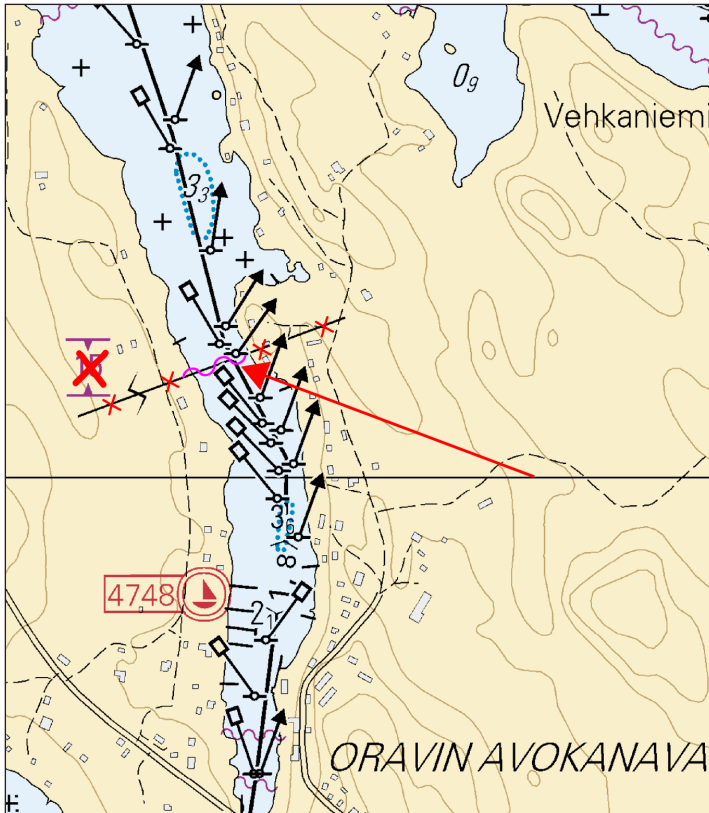

Kuva viitteeksi, karttaotteet ei merikartan mittakaavassa / Bild för referens, kortutdrag inte i sjökortets skala / Image for reference, chart extracts not to scale of chart

(FTA, Lappeenranta/Villmanstrand 2017)

Kymijoen vesistö/Kymmene älvs vattendrag/Kymijoki watercourse

*240 /2017 (2017-08-09)

Suomi. Kymijoen vesistö. Keitele. Äänekoski. Väylät
 Finland. Kymmene älvs vattendrag. Keitele. Äänekoski. Farleder
 Finland. Kymijoki watercourse. Keitele. Äänekoski. Fairways

Kartat / Kort / Charts
 K333

Edellinen / Föregående / Previous
 215 /2017

Viite/Referens/Reference: 160 /2017

1 K333

Poista
 Stryk
 Delete

Seuraavien pisteiden väliltä: (1) 62°49.12'N 25°48.55'E
 Mellan följande punkter: (2) 62°49.17'N 25°48.47'E
 Between the following positions:

(FTA, Lappeenranta/Villmanstrand 2017)

Kokemäenjoen vesistö/Kumo älvs vattendrag/Kokemäkijoki watercourse

*241 /2017 (2017-08-09)

Suomi. Kokemäenjoen vesistö. Tampere. Tasanne. Kaapelit ja johdot
 Finland. Kumo älvs vattendrag. Tammerfors. Tasanne. Kablar och rörledningar
 Finland. Kokemäkijoki watercourse. Tampere. Tasanne. Cables and pipelines

Kartat / Kort / Charts
 N501.A

Edellinen / Föregående / Previous
 23 /2017

1 N501.A

Lisää
 Inför
 Add



Seuraavien pisteiden välille:
 Mellan följande punkter:
 Between the following positions:

- (1) 61°31.280'N 23°55.810'E
- (2) 61°31.337'N 23°55.811'E
- (3) 61°31.535'N 23°56.005'E
- (4) 61°31.560'N 23°56.033'E
- (5) 61°31.601'N 23°56.001'E
- (6) 61°31.718'N 23°56.088'E

2

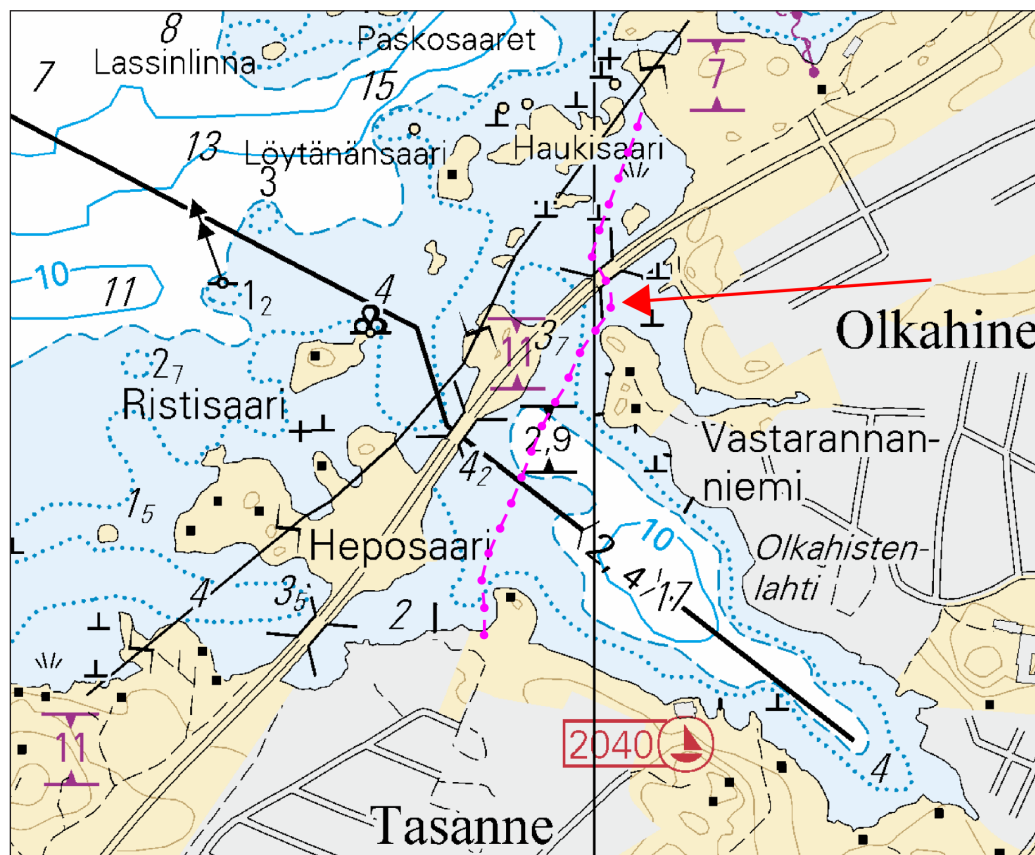

Kuva viitteeksi, karttaotteet ei merikartan mittakaavassa / Bild för referens, kortutdrag inte i sjökortets skala / Image for reference, chart extracts not to scale of chart

(FTA, Lappeenranta/Villmanstrand 2017)

Oulujoen vesistö/Ule älvs vattendrag/Oulujoki watercourse

(Ei tiedonantoja. / Inga notiser. / No notices.)

Paatsjoen vesistö/Paatsjoki vattendrag/Paatsjoki watercourse

(Ei tiedonantoja. / Inga notiser. / No notices.)

Saimaan kanava/Saima kanal/Saimaa Canal

(Ei tiedonantoja. / Inga notiser. / No notices.)

Pohjoinen Itämeri/Norra Östersjön/Northern Baltic

238(T) /2017 (2017-08-09)

Viro. Pohjoinen Itämeri. Hiidenmaa. Linjamerkki Söru alempi sammutettu tilapäisesti. Turvalaitteet
Estland. Norra Östersjön. Dagö. Ensmärke Söru nedre tillfälligt släckt. Säkerhetsanordningar
Estonia. Northern Baltic. Hiidenmaa. The leading beacon Söru front temporarily unlit. Buoyage

Kartat / Kort / Charts

954 (INT 1210)

Edellinen / Föregående / Previous

229 /2017

Ajankohta: Toistaiseksi
Tidpunkt: Tills vidare
Time: Until further notice

1 954

Muuta
Ändra
Amend



>



Sammutettu tilapäisesti
Tillfälligt släckt
Temporarily unlit

58°42.06'N 22°29.54'E | (C3721)

(NtM 8/124(T), Tallinn 2017)

Tiedotuksia/Upplysningar /Announcements

(Ei tiedonantoja. / Inga notiser. / No notices.)
