

Tm/Ufs/NtM 5 / 38-51 / 20.02.2018**Sisältö - Innehåll - Content (35-51 / 2018)**

Alue / Område / Area	Tiedonanto / Notis / Notice	Kartor / Kort / Charts
Suomenlahti	*38(T)/2018	17, 952, A
	*39(T)/2018	17, 103, 952, A
	40(T)/2018	951, A
	41(T)/2018	A, S
Saaristomeri	*42(T)/2018	25, 26, 37, 105, 952, 953, 954, D
	*51(T)/2018	28, 29, 37, 953, 954, C, D
Selkämeri	*43/2018	41, 127, E
	*44/2018	42, 955, E
Perämeri	*45/2018	59, G
Vuoksen vesistö	*46(T)/2018	L
	*47(T)/2018	L
Kymijoen vesistö	*49/2018	K
	*50/2018	K
Kokemäenjoen vesistö	*48/2018	O

Koskee seuraavia karttoja - Berörda sjökort - Affected charts

Kartta / Kort / Chart	Tiedonannot / Notiser / Notices
17	*38(T)/2018, *39(T)/2018
25	*42(T)/2018
26	*42(T)/2018
28	*51(T)/2018
29	*51(T)/2018
37	*42(T)/2018, *51(T)/2018
41	*43/2018
42	*44/2018
59	*45/2018
103	*39(T)/2018
105	*42(T)/2018
127	*43/2018
951	40(T)/2018
952	*38(T)/2018, *39(T)/2018, *42(T)/2018
953	*42(T)/2018, *51(T)/2018
954	*42(T)/2018, *51(T)/2018
955	*44/2018
A	*38(T)/2018, *39(T)/2018, 40(T)/2018, 41(T)/2018
C	*51(T)/2018
D	*42(T)/2018, *51(T)/2018
E	*43/2018, *44/2018
G	*45/2018
K	*49/2018, *50/2018
L	*46(T)/2018, *47(T)/2018
O	*48/2018
S	41(T)/2018

Suomenlahti/Finska viken/Gulf of Finland

*38(T) /2018 (2018-02-20)

Suomi. Suomenlahti. Sipoo. Tallörnin väylä (6.1 m). Onaksen väylä (4.5 m). Talvikaudeksi suljetut väylät. Väylät
Finland. Finska viken. Sibbo. Tallörnsleden (6.1 m). Onasleden (4.5 m). Farleder som stängs för vintern. Farleder
Finland. Gulf of Finland. Sipoo. Tallörn channel (6.1 m). Onas channel (4.5 m). Channels closed for the winter season. Fairways

Kartat / Kort / Charts

17 (INT 1249)

952

A623

Edellinen / Föregående / Previous

3 /2018

12 /2018

33 /2018

Ajankohta: Talvi 2018
Tidpunkt: Vintern 2018
Time: Winter season 2018

Mainitut väyläosuudet on suljettu vesiliikenteeltä talvikauden ajaksi, kuitenkin enintään 3.4.2018 saakka.

Nämnda farledsavnitt är stängda för sjötrafik under vintersäsongen, dock senast till 3.4.2018.

The channel sections will be closed for vessel traffic during the winter season, however no later than 3 April 2018.

2 17, 952, A623

Poista
Stryk
Delete

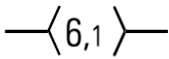

Väyläosuus on suljettu seuraavien pisteiden väliltä:
Farledsavnittet är stängt mellan följande positioner:
The channel section is closed between the following positions:

(1) 60°11.23'N 25°19.50'E

(2) 60°13.27'N 25°28.88'E

3 17, 952, A623

Poista
Stryk
Delete

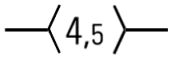

Väyläosuus on suljettu seuraavien pisteiden väliltä:
Farledsavnittet är stängt mellan följande positioner:
The channel section is closed between the following positions:

(1) 60°11.23'N 25°19.50'E

(2) 60°11.69'N 25°27.48'E

4

Päätös ei koske virka, sairaankuljetus- ja pelastustoimen suorittamista tai muusta vastaavasta syystä välttämätöntä vesikulkuneuvolla liikkumista.

Beslutet gäller inte sådan användning av vattenfarkoster som är nödvändig för utförande av tjänsteuppdrag, sjuktransporter och räddningsåtgärder eller trafik som är tillåten av andra motsvarande orsaker.

The restriction does not apply to traffic which is necessary in order to perform official duties, emergency and rescue operations, or for any other corresponding reason.

5

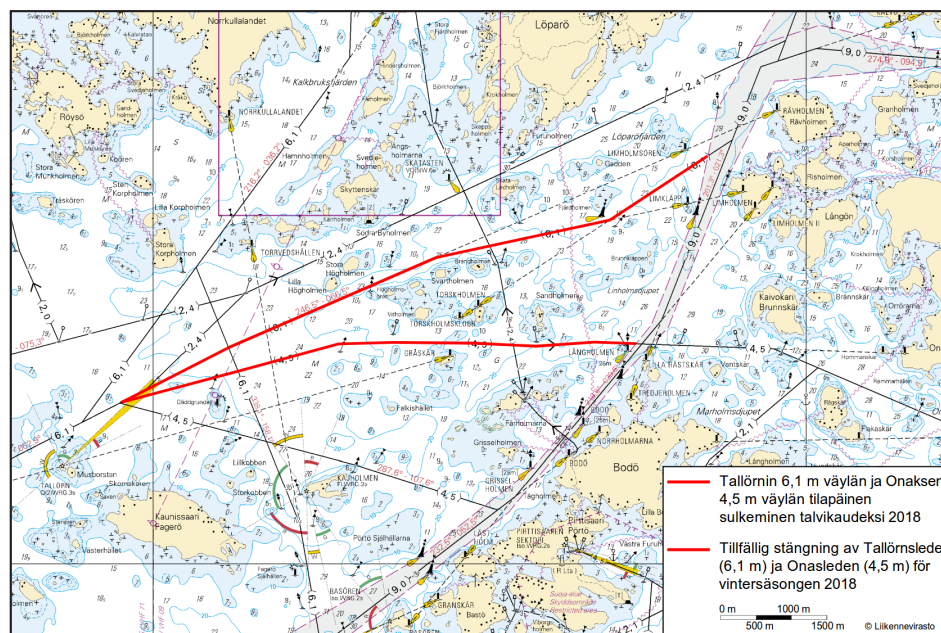

Kuva viitteeksi, karttaotteet ei merikartan mittakaavassa / Bild för referens, kortutdrag inte i sjökortets skala / Image for reference, chart extracts not to scale of chart

(FTA, Helsinki/Helsingfors 2018)

Suomi. Suomenlahti. Porvoo. Kalvön väylä (7.0 m). Talvikaudeksi suljettu väylänosa. Väylät
Finland. Finska viken. Borgå. Kalvöleden (7.0 m). Farledsavsnittet stängt för vintersäsongen. Farleder
Finland. Gulf of Finland. Porvoo. Kalvö channel (7.0 m). Channel section closed for the winter season. Fairways

Kartat / Kort / Charts	Edellinen / Föregående / Previous
17 (INT 1249)	38 /2018
103.C (INT 12491)	3 /2018
952	38 /2018
A622, A623	38 /2018

Ajankohta: Talvi 2018
Tidpunkt: Vintern 2018
Time: Winter season 2018

Mainittu väyläosuus on suljettu vesiliikenteeltä talvikauden ajaksi, kuitenkin enintään 3.4.2018 saakka.
Nämnda farledsavsnitt är stängt för sjötrafik under vintersäsongen, dock senast till 3.4.2018.
The channel section will be closed for vessel traffic during the winter season, however no later than 3 April 2018.

2 17, 103.C, 952, A622, A623

Poista
Stryk
Delete

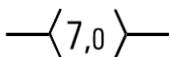

Väylä on suljettu seuraavien pisteiden väliltä: (1) 60°14.00'N 25°29.70'E
Farleden är stängd mellan följande positioner: (2) 60°16.62'N 25°32.34'E
The channel is closed between the following positions:

3

Päätös ei koske virka, sairaankuljetus- ja pelastustoimen suorittamista tai muusta vastaavasta syystä välttämätöntä vesikulkuneuvolla liikkumista.

Beslutet gäller inte sådan användning av vattenfarkoster som är nödvändig för utförande av tjänsteuppdrag, sjuktransporter och räddningsåtgärder eller trafik som är tillåten av andra motsvarande orsaker.

The restriction does not apply to traffic which is necessary in order to perform official duties, emergency and rescue operations, or for any other corresponding reason.

4

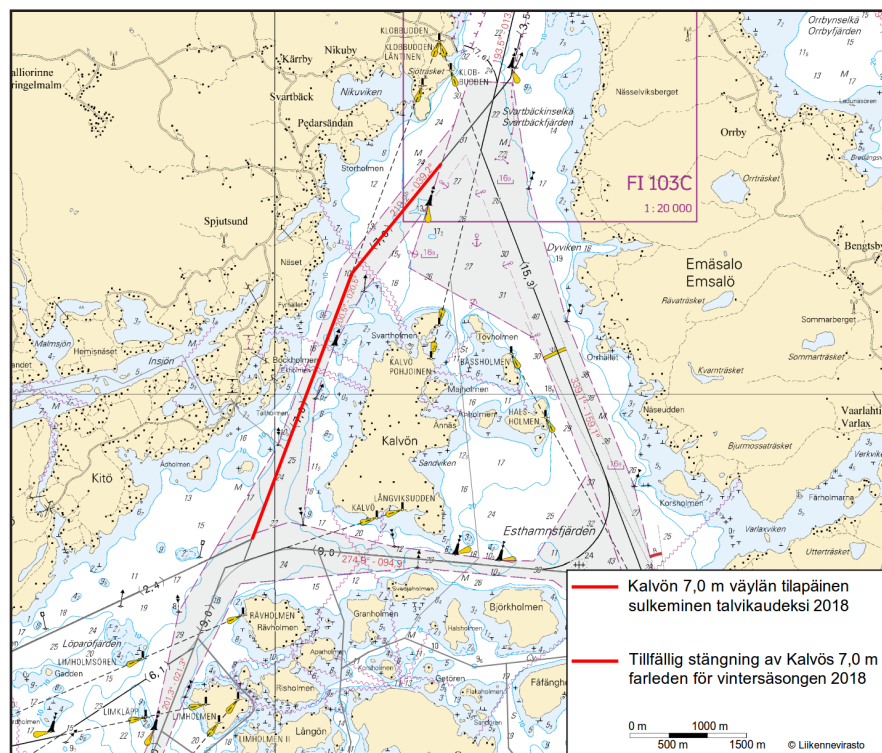

Kuva viitteeksi, karttaotteet ei merikartan mittakaavassa / Bild för referens, kortutdrag inte i sjökortets skala / Image for reference, chart extracts not to scale of chart

(FTA, Helsinki/Helsingfors 2018)

40(T) /2018 (2018-02-20)

Venäjä. Suomenlahti. Kulmamatala. Majakka Krestovjy sammutettu. Turvalaitteet
Ryssland. Finska viken. Krestovjy. Fyren Krestovjy släckt. Säkerhetsanordningar
Russia. Gulf of Finland. Krestovjy. Lighthouse Krestovjy extinguished. Buoyage

Kartat / Kort / Charts

Edellinen / Föregående /
Previous

951

33 /2018

A/INDEX, A/Viipuri - Mys Krestovjy (Ristniemi), A/Mys Krestovjy (Ristiniemi) - Virolahti

39 /2018

Ajankohta: Toistaiseksi
Tidpunkt: Tills vidare
Time: Until further notice

1 951, A/INDEX, A/Viipuri - Mys Krestovjy (Ristniemi), A/Mys Krestovjy (Ristiniemi) - Virolahti

Muuta
Ändra
Amend



Fl.WRG.3,5s 14m >



-

60°29.65'N 28°15.97'E

(NtM 8/911(T), St. Petersburg 2018)

41(T) /2018 (2018-02-20)

Venäjä. Suomenlahti. Viipuri. Tuhoutunut loisto. Turvalaitteet
Ryssland. Finska viken. Viborg. Förstört sjömärke med fyrljus. Säkerhetsanordningar
Russia. Gulf of Finland. Vyborg. Destroyed leading beacon. Buoyage

Kartat / Kort / Charts

Edellinen / Föregående / Previous

A/Viipuri - Mys Krestovjy (Ristniemi)

40 /2018

S1-12

27 /2018

Ajankohta: Toistaiseksi
Tidpunkt: Tills vidare
Time: Until further notice

Kumotaan/Utgår/Cancelled: 27(T) /2018

1 A/Viipuri - Mys Krestovjy (Ristniemi), S1-12

Poista
Stryk
Delete



SAIMENSKIJ

Tuhoutunut
Förstört
Destroyed

60°41.86'N 28°42.83'E

(NtM 5/496(T), St. Petersburg 2018)

Saaristomeri/Skärgårdshavet/Archipelago Sea

*42(T) /2018 (2018-02-20)

Suomi. Saaristomeri. Parainen. Innamo–Prostvik -väylä (7.3 m). Väyläosuus Puotuis–Prostvikskalven. Talvikaudeksi suljettu väylänosa. Väylät

Finland. Skärgårdshavet. Pargas. Farleden Innamo–Prostvik (7.3 m). Farledsavsnittet Puotuis–Prostvikskalven. Farledsavsnittet stängt för vintersäsongen. Farleder

Finland. Archipelago Sea. Pargas. Innamo–Prostvik channel (7.3 m). Puotuis–Prostvikskalven channel section. Channel section closed for the winter season. Fairways

Kartat / Kort / Charts	Edellinen / Föregående / Previous
25 (INT 1188)	35 /2018
26 (INT 1189)	35 /2018
37 (INT 1198)	35 /2018
105.A (INT 11881)	6 /2018
952	39 /2018
953	35 /2018
954 (INT 1210)	35 /2018
D708, D718, D/Utö - Turku	35 /2018

Ajankohta: Talvi 2018
Tidpunkt: Vintern 2018
Time: Winter season 2018

Mainittu väyläosuus on suljettu vesiliikenteeltä talvikauden ajaksi, kuitenkin enintään 3.4.2018 saakka.

Nämnda farledsavnitt är stängt för sjötrafik under vintersäsongen, dock senast till 3.4.2018.

The channel section will be closed for vessel traffic during the winter season, however no later than 3 April 2018.

2 25, 26, 37, 105.A, 952, 953, 954, D708, D718, D/Utö - Turku

Poista
Stryk
Delete

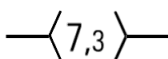

Väylä on suljettu seuraavien pisteiden väliltä:

Farleden är stängd mellan följande positioner:

The channel is closed between the following positions:

(1) 60°13.86'N 21°49.55'E | Puotuis

(2) 60°13.53'N 22°05.93'E | Prostvikskalven

3

Päätös ei koske viranomaisten aluksia hälytys ja pelastustehtävissä, eikä toistaiseksi Puotuis - Prostvikskalven väyläosuuden poikittaista yhteysalusliikennettä.

Förbudet gäller inte myndigheternas fartyg vid utrycknings- och räddningsuppdrag, tillsvidare inte heller förbindelsefartygstrafiken som korsar farledsavsnittet Puotuis–Prostvikskalven.

The restrictions do not apply to authorities' vessels performing emergency and rescue operations, nor to the commuter ferry traffic crossing the fairway section Puotuis–Prostvikskalven.

4

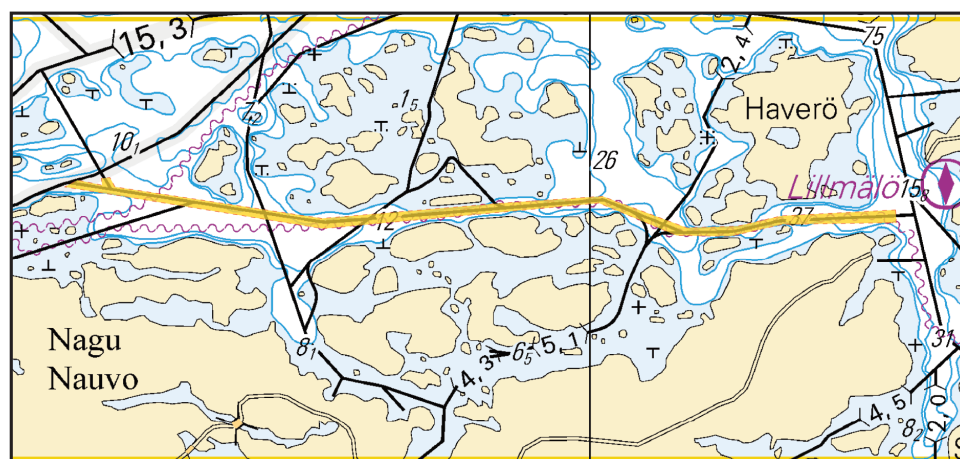

Kuva viitteeksi, karttaotteet ei merikartan mittakaavassa / Bild för referens, kortutdrag inte i sjökortets skala / Image for reference, chart extracts not to scale of chart

(FTA, Helsinki/Helsingfors 2018)

Suomi. Saaristomeri. Parainen. Torsholma–Berghamn -väylä (5.8 m). Väyläosuus Ljusgrundet - Lövskärsfjärden. Talvikaudeksi suljettu väylänosa. Väylät

Finland. Skärgårdshavet. Pargas. Farleden Torsholma–Berghamn (5.8 m). Farledsavsnittet Ljusgrundet–Lövskärsfjärden. Farledsavsnittet stängt för vintersäsongen. Farleder

Finland. Archipelago Sea. Pargas. Torsholma–Berghamn channel (5.8 m). The channel section Ljusgrundet–Lövskärsfjärden. Channel section closed for the winter season. Fairways

Kartat / Kort / Charts	Edellinen / Föregående / Previous
28 (INT 1191)	35 /2018
29 (INT 1192)	35 /2018
37 (INT 1198)	42 /2018
953	42 /2018
954 (INT 1210)	42 /2018
C731, C732	28 /2018
D727, D728, D731, D732, D/Utö - Turku	42 /2018

Ajankohta: Talvi 2018
Tidpunkt: Vintern 2018
Time: Winter season 2018

Väyläosuus Ljusgrundet–Lövskärsfjärden on suljettu vesiliikenteeltä talvikauden ajaksi, kuitenkin enintään 3.4.2018 saakka.

Farledsavsnittet Ljusgrundet–Lövskärsfjärden är stängt för sjötrafik under vintersäsongen, dock senast till 3.4.2018.

The channel section Ljusgrundet–Lövskärsfjärden will be closed for vessel traffic during the winter season, however no later than 3 April 2018.

2 28, 29, 37, 953, 954, C731, C732, D727, D728, D731, D732, D/Utö - Turku

Poista
Stryk
Delete

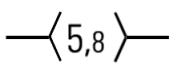

Väylä on suljettu seuraavien pisteiden väliltä:
Farleden är stängt mellan följande positioner:
The channel is closed between the following positions:

(1) 60°23.0'N 21°07.0'E | Ljusgrund
(2) 60°09.5'N 21°22.5'E | Lövskärsfjärden

3

Päätös ei koske virka-, sairaanhoito- ja pelastustoimen suorittamiseksi tai muusta vastaavasta syystä välttämätöntä vesikulkuneuvolla liikkumista. Toistaiseksi päätös ei koske myöskään risteävää yhteysalusliikennettä.

Förbudet gäller inte tjänsteuppdrag, sjuktransporter och räddningsåtgärder eller trafik som är nödvändig av andra motsvarande orsaker. Beslutet gäller tillsvidare inte heller den korsande förbindelsefartygstrafiken.

The restriction does not apply to traffic which is necessary in order to perform official duties, emergency and rescue operations, or for any other corresponding reason. For the time being, the restriction does not apply to intersecting commuter ferry traffic, either.

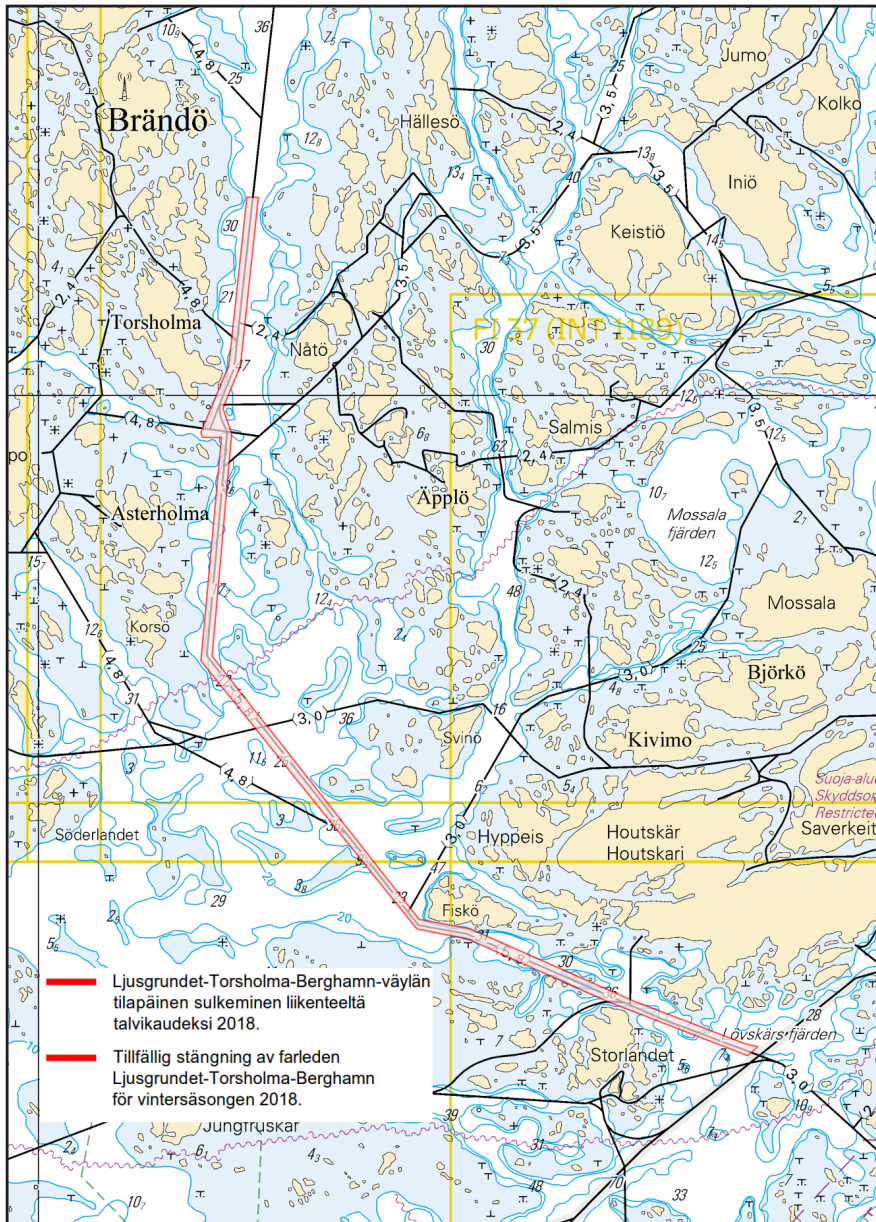

Kuva viitteeksi, karttaotteet ei merikartan mittakaavassa / Bild för referens, kortutdrag inte i sjökortets skala / Image for reference, chart extracts not to scale of chart

(FTA, Helsinki/Helsingfors 2018)

Ahvenanmeri/Ålands hav/Åland Sea

(Ei tiedonantoja. / Inga notiser. / No notices.)

Selkämeri/Bottenhavet/Bothnian Sea

*43 /2018 (2018-02-20)

Suomi. Selkämeri. Rauman satama. Bulk- laiturin käyttörajoitus poistettu.

Finland. Bottenhavet. Raumo hamn. Användningsbegränsningen för bulkkajen har upphävts.

Finland. Bothnian Sea. Port of Rauma. Restriction on use of the bulk jetty cancelled.

Kartat / Kort / Charts
41 (INT 1132)
127, 127.A (INT 11321)
E804, E804.1

Edellinen / Föregående / Previous
15 /2018
15 /2018
19 /2018

Kumotaan/Utgår/Cancelled: 381(T) /2017

Bulk- laiturin käyttörajoitus on poistettu. Kulkusyvyys 12 m. Haraussyvyys 13.6 m. (61°07.88'N 21°25.70'E).

Användningsbegränsningen för bulkkajen har upphävts. Leddjupgående 12 m. Ramat djup 13.6 m. (61°07.88'N 21°25.70'E).

The restriction on use of the bulk jetty has been cancelled. Max. authorised draught 12 m. Safe clearance depth 13.6 m. (61°07.88'N 21°25.70'E).

2

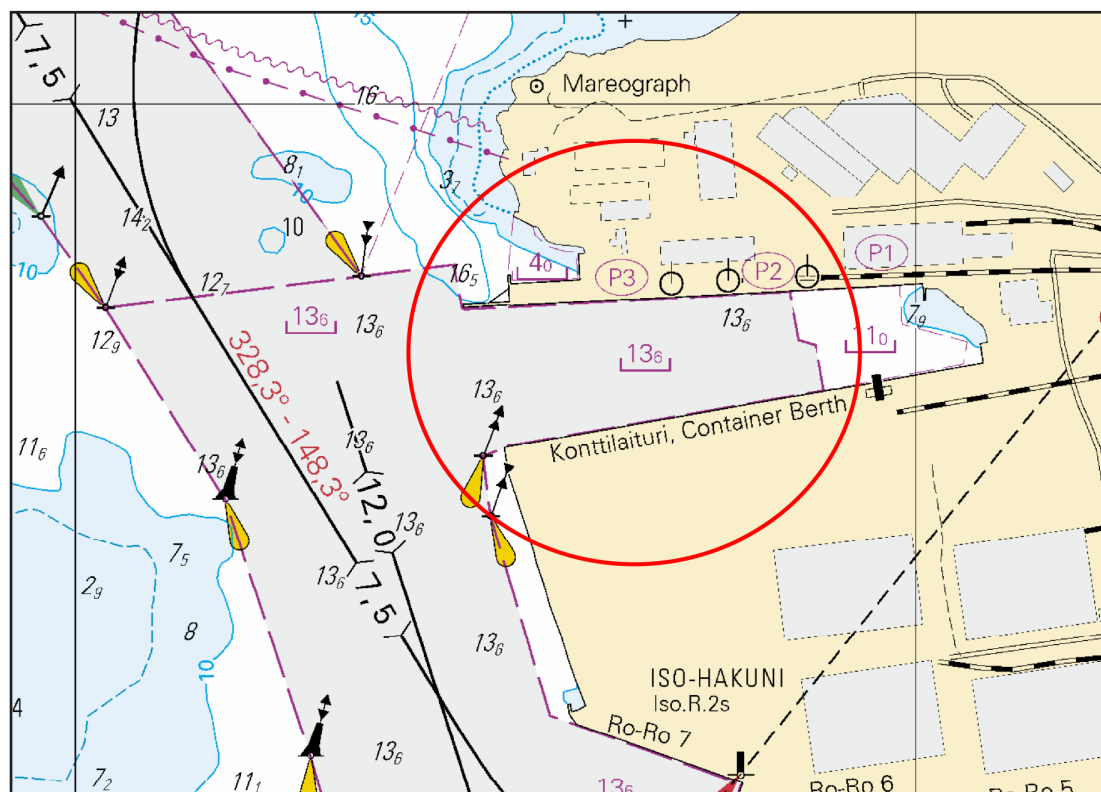

Kuva viitteeksi, karttaotteet ei merikartan mittakaavassa / Bild för referens, kortutdrag inte i sjökortets skala / Image for reference, chart extracts not to scale of chart

(FTA, Turku/Åbo 2018)

Suomi. Selkämeri. Pori. Tahkoluoto. Muuttunut valotunnus. Turvalaitteet

Finland. Bottenhavet. Björneborg. Vetenskär. Ändrad fyrkaraktär. Säkerhetsanordningar

Finland. Bothnian Sea. Pori. Tahkoluoto. Amended light character. Buoyage

Kartat / Kort / Charts

42 (INT 1133)

955

E807, E809

Edellinen / Föregående / Previous

19 /2018

380 /2017

43 /2018

1 42, 955, E807, E809

Muuta
Ändra
Amend



KUPELI
FI.WRG.5s
Racon (T)

>



KUPELI
VQ.WRG(2)3s
Racon (T)

Sektoriloisto
Sektorfyr
Sector light

61°38.038'N 21°20.087'E | 7321, (C4369)

(FTA, Turku/Åbo 2018)

Merenkurkku/Kvarken/The Quark

(Ei tiedonantoja. / Inga notiser. / No notices.)

Perämeri/Bottenviken/Bay of Bothnia

*45 /2018 (2018-02-20)

Suomi. Perämeri. Kemi. Keminkraaseli. Syvyytiedot

Finland. Bottenviken. Kemi. Keminkraaseli. Djup

Finland. Bay of Bothnia. Kemi. Keminkraaseli. Depths

Kartat / Kort / Charts

59, 59.A (INT 1150)

G853, G854

Edellinen / Föregående / Previous

278 /2017

7 /2018

1 59, 59.A, G853, G854

Poista
Stryk
Delete

8₄

65°36.94'N 24°32.99'E

2 59, 59.A, G853, G854

Lisää
Inför
Add

9₃

65°36.941'N 24°32.991'E

3

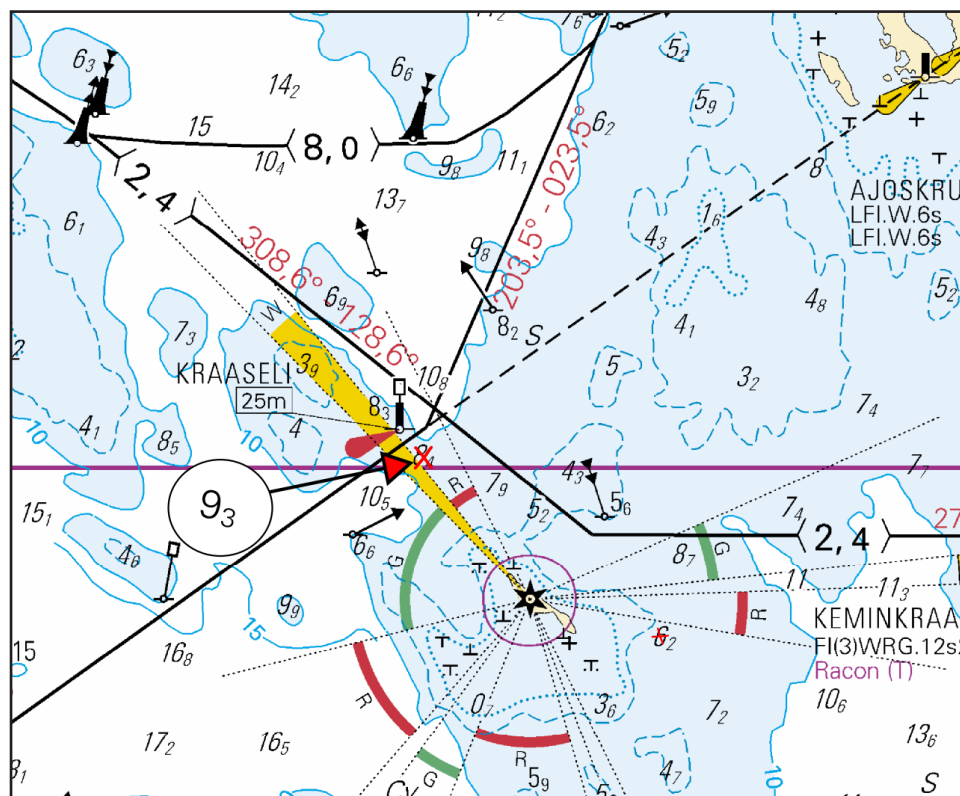

Kuva viitteeksi, karttaotteet ei merikartan mittakaavassa / Bild för referens, kortutdrag inte i sjökortets skala / Image for reference, chart extracts not to scale of chart

(FTA, Helsinki/Helsingfors 2018)

Vuoksen vesistö/Vuoksens vattendrag/Vuoksi watercourse

*46(T) /2018 (2018-02-20)

Suomi. Vuoksen vesistö. Joutseno. Pulpin väylä (4.2 m). Tiedonanto uusitaan. Syvyyssiedot

Finland. Vuoksens vattendrag. Joutseno. Farleden till Pulp (4.2 m). Underrättelsen upprepas. Djup

Finland. Vuoksi watercourse. Joutseno. Pulp channel (4.2m). Notice repeated. Depths

Kartat / Kort / Charts

L201, L201.3

Edellinen / Föregående / Previous

20 /2018

Ajankohta: Toistaiseksi
Tidpunkt: Tills vidare
Time: Until further notice

TM 3/35(T)/2014 Kumotaan

Ufs 3/35(T)/2014 Utgår

NtM 3/35(T)/2014 Cancelled

2 L201, L201.3

Lisää
Inför
Add 4₅

61°07.995'N 28°27.021'E

3

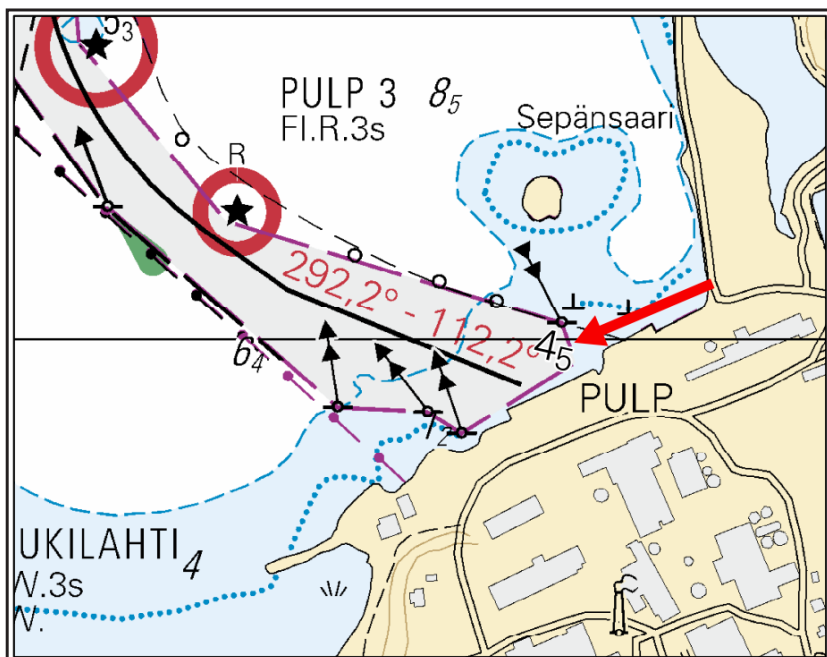

Kuva viitteeksi, karttaotteet ei merikartan mittakaavassa / Bild för referens, kortutdrag inte i sjökortets skala / Image for reference, chart extracts not to scale of chart

(FTA, Lappeenranta/Villmanstrand 2018)

Suomi. Vuoksen vesistö. Joutseno. Pulpin väylä (4.2 m). Tiedonanto uusitaan. Syvyyssiedot
Finland. Vuoksens vattendrag. Joutseno. Farleden till Pulp (4.2 m). Underrättelsen upprepas. Djup
Finland. Vuoksi watercourse. Joutseno. Pulp channel (4.2m). Notice repeated. Depths

Kartat / Kort / Charts
L201, L201.3

Edellinen / Föregående / Previous
46 /2018

TM 2/24(T)/2014 kumotaan
Ufs 2/24(T)/2014 utgår
NtM 2/24(T)/2014 cancelled

2 L201, L201.3

Lisää
Inför
Add

4₂

61°08.376'N 28°28.429'E

3 L201, L201.3

Lisää
Inför
Add

4₆

61°08.269'N 28°28.628'E

4

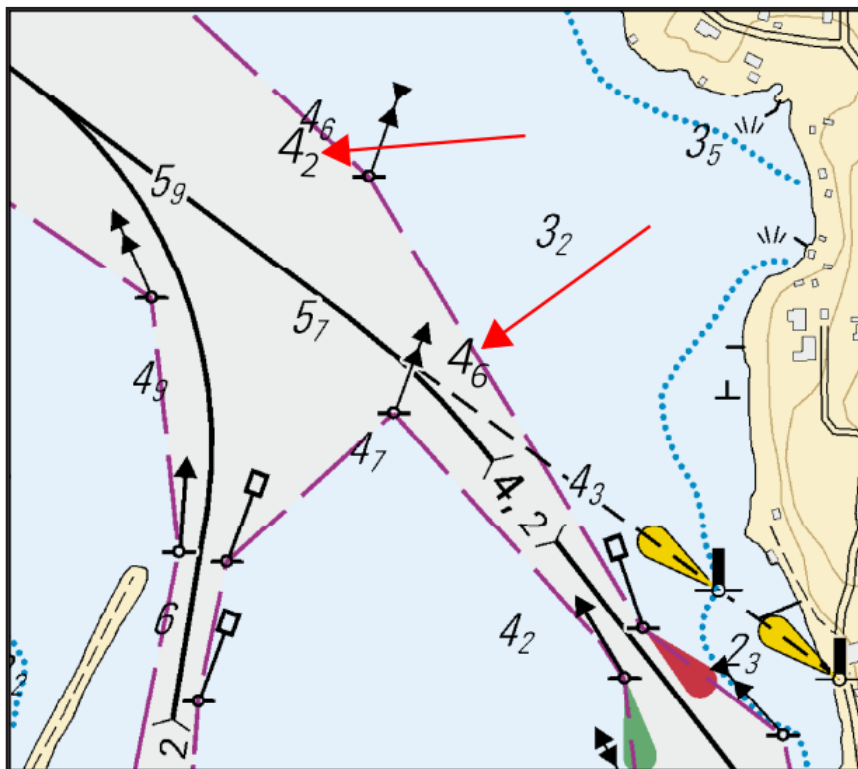

Kuva viitteeksi, karttaotteet ei merikartan mittakaavassa / Bild för referens, kortutdrag inte i sjökortets skala / Image for reference, chart extracts not to scale of chart

(FTA, Lappeenranta/Villmanstrand 2018)

Kymijoen vesistö/Kymmene älvs vattendrag/Kymijoki watercourse

*49 /2018 (2018-02-20)

Suomi. Kymijoen vesistö. Viitasaari. Kirkkosalmi. Kymönselkä. Kaapelit ja johdot

Finland. Kymmene älvs vattendrag. Viitasaari. Kirkkosalmi. Kymönselkä. Kablar och rörledningar

Finland. Kymijoki watercourse. Viitasaari. Kirkkosalmi. Kymönselkä. Cables and pipelines

Kartat / Kort / Charts

Edellinen / Föregående / Previous

K336, K336.2

23 /2018

1 K336, K336.2

Lisää
Inför
Add



Seuraavien pisteiden välille:
Mellan följande positioner:
Between the following positions:

(1) 63°04.490'N 25°52.065'E
(2) 63°04.445'N 25°52.115'E
(3) 63°04.377'N 25°52.142'E

2

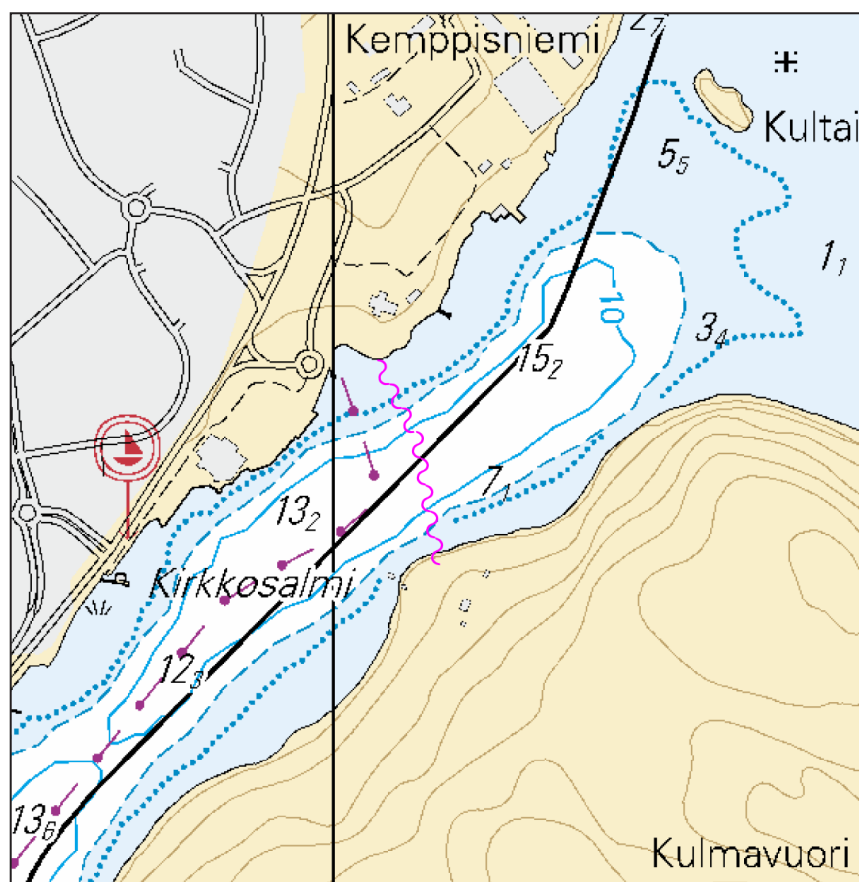

Kuva viitteeksi, karttaotteet ei merikartan mittakaavassa / Bild för referens, kortutdrag inte i sjökortets skala / Image for reference, chart extracts not to scale of chart

3 K336

Lisää
Inför
Add



Seuraavien pisteiden välille:
Mellan följande positioner:
Between the following positions:

(1) 63°05.601'N 25°52.292'E
(2) 63°05.781'N 25°52.689'E
(3) 63°06.027'N 25°53.329'E
(4) 63°06.436'N 25°54.465'E
(5) 63°06.629'N 25°55.074'E

4 K336.2

Lisää
Inför
Add



Seuraavien pisteiden välille:
Mellan följande positioner:
Between the following positions:

(1) 63°06.426'N 25°54.391'E
(2) 63°06.631'N 25°55.072'E

Lisää
Inför
Add



Seuraavien pisteiden välille:
Mellan följande positioner:
Between the following positions:

(1) 63°06.411'N 25°54.400'E
(2) 63°06.624'N 25°55.074'E

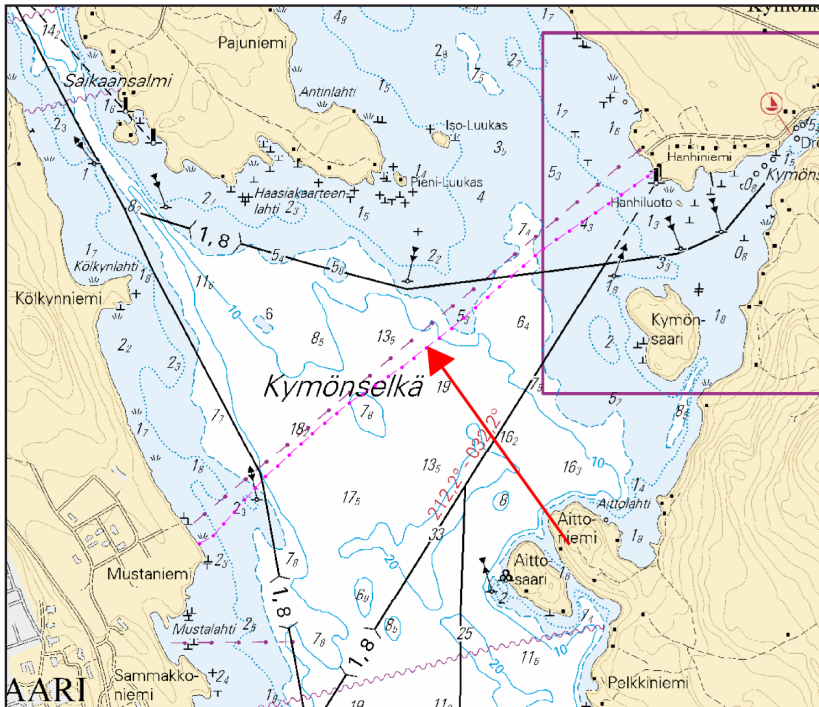

Kuva viitteeksi, karttaotteet ei merikartan mittakaavassa / Bild för referens, kortutdrag inte i sjökortets skala / Image for reference, chart extracts not to scale of chart

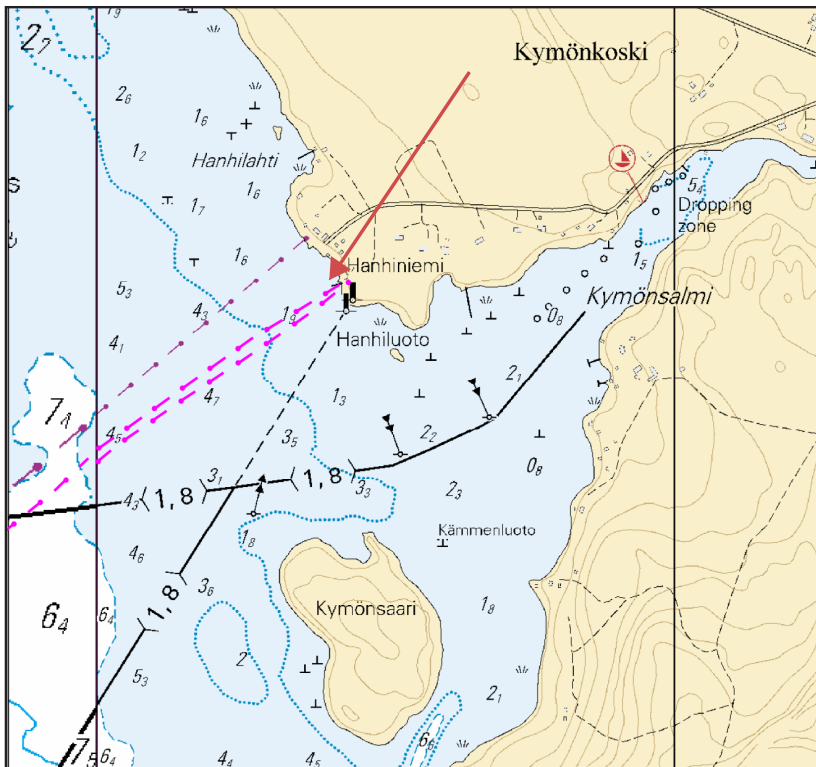

Kuva viitteeksi, karttaotteet ei merikartan mittakaavassa / Bild för referens, kortutdrag inte i sjökortets skala / Image for reference, chart extracts not to scale of chart

(FTA, Lappeenranta/Villmanstrand 2018)

Suomi. Kymijoen vesistö. Äänekoski. Sumiainen. Kaapelit ja johdot
Finland. Kymmene älvs vattendrag. Äänekoski. Sumiainen. Kablar och rörledningar
Finland. Kymijoki watercourse. Äänekoski. Sumiainen. Cables and pipelines

Kartat / Kort / Charts
K332, K332.2

Edellinen / Föregående / Previous
49 /2018

1 K332, K332.2

Lisää
Inför
Add



Seuraavien pisteiden välille:
Mellan följande positioner:
Between the following positions:

- (1) 62°40.313'N 26°02.065'E
- (2) 62°40.301'N 26°02.048'E
- (3) 62°40.161'N 26°01.950'E

2

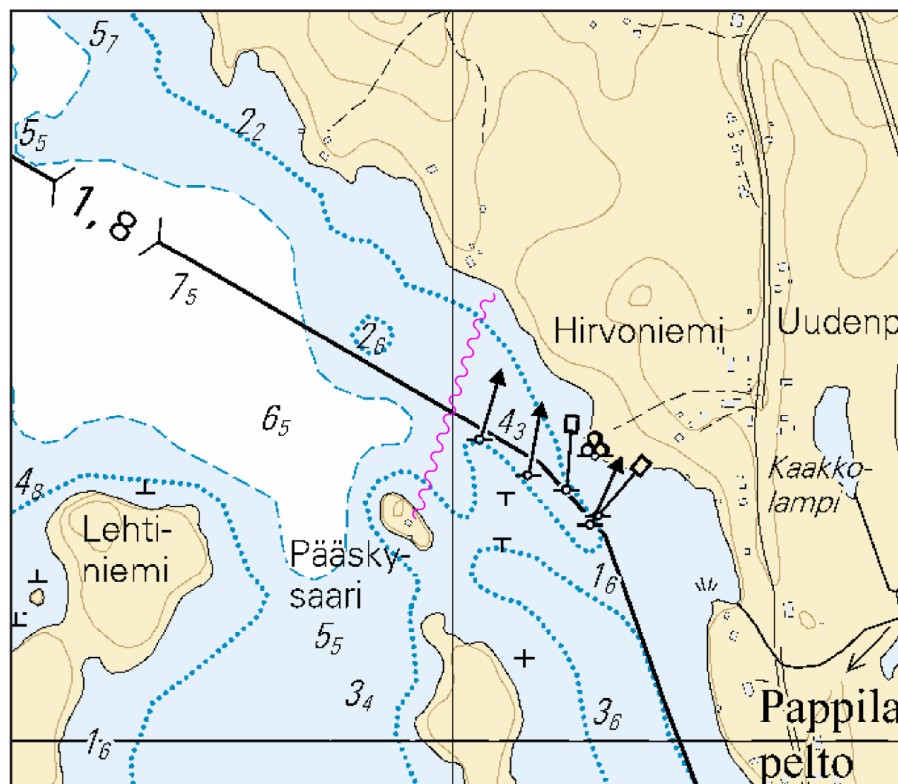

Kuva viitteeksi, karttaotteet ei merikartan mittakaavassa / Bild för referens, kortutdrag inte i sjökortets skala / Image for reference, chart extracts not to scale of chart

(FTA, Lappeenranta/Villmanstrand 2018)

Kokemäenjoen vesistö/Kumo älvs vattendrag/Kokemäkijoki watercourse

*48 /2018 (2018-02-20)

Suomi. Kokemäenjoen vesistö. Hattula. Kaapelit ja johdot

Finland. Kumo älvs vattendrag. Hattula. Kablar och rörledningar

Finland. Kokemäkijoki watercourse. Hattula. Cables and pipelines

Kartat / Kort / Charts

O527, O529

Edellinen / Föregående / Previous

248 /2017

1 O527, O529

Lisää
Inför
Add



Seuraavien pisteiden välillä:
Mellan följande positioner:
Between the following positions:

(1) 61°10.088'N 24°19.747'E
(2) 61°10.001'N 24°19.450'E
(3) 61°09.976'N 24°19.010'E
(4) 61°09.936'N 24°18.989'E

2

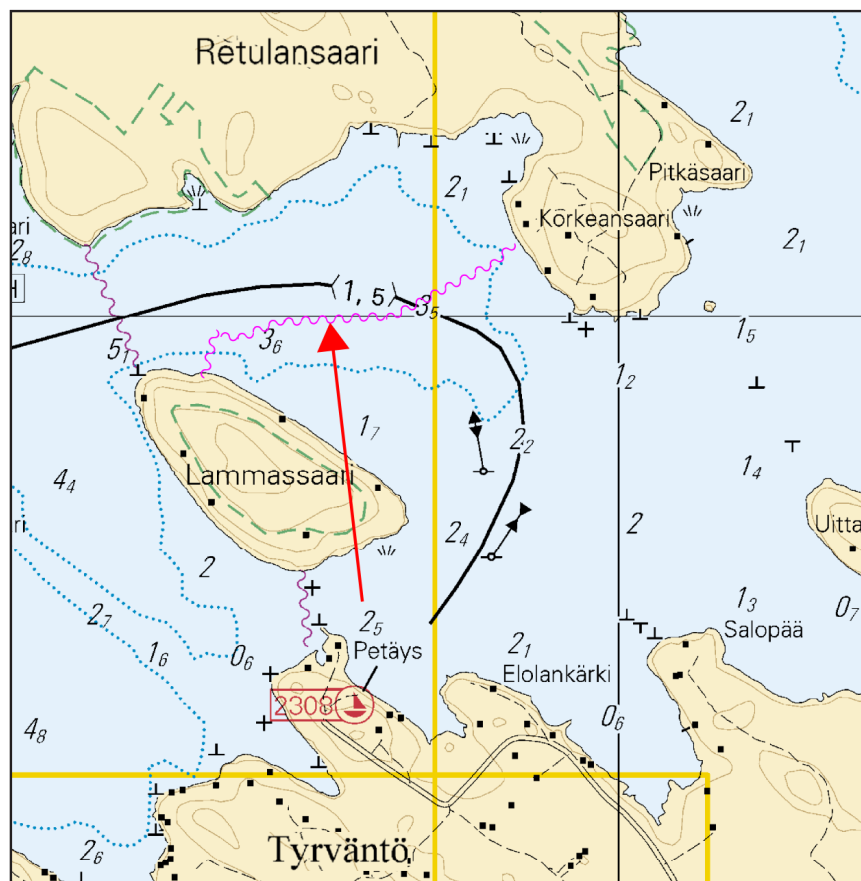

Kuva viitteeksi, karttaotteet ei merikartan mittakaavassa / Bild för referens, kortutdrag inte i sjökortets skala / Image for reference, chart extracts not to scale of chart

(FTA, Lappeenranta/Villmanstrand 2018)

Oulujoen vesistö/Ule älvv vattendrag/Oulujoki watercourse

(Ei tiedonantoja. / Inga notiser. / No notices.)

Paatsjoen vesistö/Paatsjoki vattendrag/Paatsjoki watercourse

(Ei tiedonantoja. / Inga notiser. / No notices.)

Saimaan kanava/Saima kanal/Saimaa Canal

(Ei tiedonantoja. / Inga notiser. / No notices.)

Pohjoinen Itämeri/Norra Östersjön/Northern Baltic

(Ei tiedonantoja. / Inga notiser. / No notices.)

Tiedotuksia/Uppllysningar /Announcements

(Ei tiedonantoja. / Inga notiser. / No notices.)
