

Tm/Ufs/NtM 32 / 324 - 332 / 20.11.2018**Sisältö - Innehåll - Content (324 - 332 / 2018)**

Alue / Område / Area	Tiedonanto / Notis / Notice	Kartor / Kort / Charts
Suomenlahti	*324/2018	18, 952, A, B
	*325/2018	18, 192, A, B
	*326/2018	18, 192, A, B
	*327/2018	18, 952, A, B
Saaristomeri	*328/2018	28, C
Selkämeri	*329/2018	41, 127, E
Merenkurkku	*332(T)/2018	47, 48, 956, 957, F
Perämeri	*330/2018	53, 54, G
Tiedotuksia	*331/2018	

Koskee seuraavia karttoja - Berörda sjökort - Affected charts

Kartta / Kort / Chart	Tiedonannot / Notiser / Notices
18	*324/2018, *325/2018, *326/2018, *327/2018
28	*328/2018
41	*329/2018
47	*332(T)/2018
48	*332(T)/2018
53	*330/2018
54	*330/2018
127	*329/2018
192	*325/2018, *326/2018
952	*324/2018, *327/2018
956	*332(T)/2018
957	*332(T)/2018
A	*324/2018, *325/2018, *326/2018, *327/2018
B	*324/2018, *325/2018, *326/2018, *327/2018
C	*328/2018
E	*329/2018
F	*332(T)/2018
G	*330/2018

Suomenlahti/Finska viken/Gulf of Finland

*324 /2018 (2018-11-20)

Suomi. Suomenlahti. Helsinki. Majakka Helsinki. Muuttunut valotunnus. Turvalaitteet.
Finland. Finska viken. Helsingfors. Fyren Helsinki. Ändrad fyrkaraktär. Säkerhetsanordningar.
Finland. Gulf of Finland. Helsinki. Lighthouse Helsinki. Amended light character. Buoyage.

Kartat / Kort / Charts

Edellinen / Föregående / Previous

18 (INT 1250)

318 /2018

952

294 /2018

A/INDEX,A628,A/Helsinki - Tallinna

318 /2018

B/INDEX,B628,B/Helsinki - Tallinn

318 /2018

1 18, 952, A/INDEX, A628, A/Helsinki - Tallinna, B/INDEX, B628, B/Helsinki - Tallinn

Muuta
Ändra
Amend



HELSINKI

LFI.W.12s25m12M

Racon T



HELSINKI

LFI.W.12s30,5m10M

Racon T

59°56.938'N 24°55.581'E | 11435, (C5184)

(FTA, Helsinki/Helsingfors 2018)

*325 /2018 (2018-11-20)

Suomi. Suomenlahti. Helsinki. Villinki. Turvalaitteet.
Finland. Finska viken. Helsingfors. Villinge. Säkerhetsanordningar.
Finland. Gulf of Finland. Helsinki. Villinki. Buoyage.

Kartat / Kort / Charts

Edellinen / Föregående / Previous

18 (INT 1250)

324 /2018

192 (INT 1160)

A625

324 /2018

B625

324 /2018

1 18, 192, A625, B625

Muuta
Ändra
Amend



KUTUSÄRKKÄ

Q.W

>



Alempi
Nedre
Front

60°09.935'N 25°09.533'E | 11591, (C5224.4)

2 18, 192, A625, B625

Muuta
Ändra
Amend



TUPSU

LFI.W.6s

>



Ylempi
Övre
Rear

60°09.523'N 25°09.045'E | 11692, (C5224.41)

(FTA, Helsinki/Helsingfors 2018)

*326 /2018 (2018-11-20)

Suomi. Suomenlahti. Helsinki. Uutela. Turvalaitteet.

Finland. Finska viken. Helsingfors. Nybondas. Säkerhetsanordningar.

Finland. Gulf of Finland. Helsinki. Uutela. Buoyage.

Kartat / Kort / Charts

Edellinen / Föregående / Previous

18 (INT 1250)

325 /2018

192 (INT 1160)

325 /2018

A625

325 /2018

B625

325 /2018

1 18, 192, A625, B625

Muuta
Ändra
Amend



>



Alempi
Nedre
Front

60°11.355'N 25°10.469'E | 11589, (C5224.6)

NUOTTASAARI

Q.Y

2 18, 192, A625, B625

Muuta
Ändra
Amend



>



Ylempi
Övre
Rear

60°11.548'N 25°10.135'E | 11590, (C5224.61)

NUOTTASAARI

LFI.Y.6s

(FTA, Helsinki/Helsingfors 2018)

*327 /2018 (2018-11-20)

Suomi. Suomenlahti. Espoo. Länsiluodon L -puoli. Syvyystiedot.

Finland. Finska viken. Esbo. V om Västerbådan. Djup.

Finland. Gulf of Finland. Espoo. W of Länsiluoto. Depths.

Kartat / Kort / Charts

Edellinen / Föregående / Previous

18 (INT 1250)

326 /2018

952

324 /2018

A627,A628,A/Helsinki - Tallinna

326 /2018

B627,B628,B/Helsinki - Tallinn

326 /2018

1 18, A627, A628, B627, B628

Poista
Stryk
Delete

3₇

60°02.240'N 24°47.960'E

2 18, 952, A627, A628, A/Helsinki - Tallinna, B627, B628, B/Helsinki - Tallinn

Lisää
Inför
Add

T

60°02.271'N 24°48.019'E

(FTA, Helsinki/Helsingfors 2018)

Saaristomeri/Skärgårdshavet/Archipelago Sea

*328 /2018 (2018-11-20)

Suomi. Saaristomeri. Sottunga. Bogskärin LO -puoli. Turvalaitteet.
Finland. Skärgårdshavet. Sottunga. SV om Bogskär. Säkerhetsanordningar.
Finland. Archipelago Sea. Sottunga. SW of Bogskär. Buoyage.

Kartat / Kort / Charts

28 (INT 1191)

C740

Edellinen / Föregående / Previous

280 /2018

322 /2018

1 28, C740

Poista
Stryk
Delete



60°02.706'N 20°53.231'E | 6289

(FTA, Turku/Åbo 2018)

Ahvenanmeri/Ålands hav/Aland Sea

(Ei tiedonantoja. / Inga notiser. / No notices.)

Selkämeri/Bottenhavet/Bothnian Sea

*329 /2018 (2018-11-20)

Suomi. Selkämeri. Rauma. Kylmäpihlava. Turvalaitteet.
Finland. Bottenhavet. Raumo. Kylmäpihlava. Säkerhetsanordningar.
Finland. Bothnian Sea. Rauma. Kylmäpihlava. Buoyage.

Kartat / Kort / Charts

41 (INT 1132)

127 (INT 11321)

E804,E804.1

Edellinen / Föregående / Previous

319 /2018

319 /2018

319 /2018

1 41, 127, E804, E804.1

Muuta
Ändra
Amend



KYLMÄPIHLAJA

Q.W

>



KYLMÄPIHLAJA

FFI.W.6s

Ylempi
Övre
Rear

61°08.684'N 21°18.320'E | 3077, (C4421.51)

(FTA, Turku/Åbo 2018)

Merenkurkku/Kvarken/The Quark

*332(T) /2018 (2018-11-20)

Suomi. Merenkurkku. Mustasaari. Talvikaudeksi poistetut poijut ja viitta. Virtuaali AIS. Turvalaitteet.

Finland. Kvarken. Korsholm. Bojar och prick tillfälligt indragna för vintern. Virtuellt AIS. Säkerhetsanordningar.

Finland. The Quark. Korsholm. Buoys and spar buoy temporarily withdrawn for the winter. Virtual AIS. Buoyage.

Kartat / Kort / Charts

Edellinen / Föregående / Previous

47 (INT 1138)

292 /2018

48 (INT 1139)

208 /2018

956

292 /2018

957 (INT 1208)

292 /2018

F821,F822

292 /2018

Ajankohta: Toistaiseksi
Tidpunkt: Tills vidare
Time: Until further notice

1 48, 956, 957, F821, F822

Muuta
Ändra
Amend



>



MMSI: 992306004
MMSI: 992306004
MMSI: 992306004

63°16.11'N 20°48.08'E | 8749

2 47, 956, 957, F822

Muuta
Ändra
Amend



>



MMSI: 992306005
MMSI: 992306005
MMSI: 992306005

63°18.71'N 20°35.74'E | 8756

3 47, 956, 957

Muuta
Ändra
Amend



>



MMSI: 992303002
MMSI: 992303002
MMSI: 992303002

63°25.20'N 20°35.75'E | 45946

4 47, 957

Muuta
Ändra
Amend



>



MMSI: 992306006
MMSI: 992306006
MMSI: 992306006

63°27.03'N 20°38.33'E | 53071

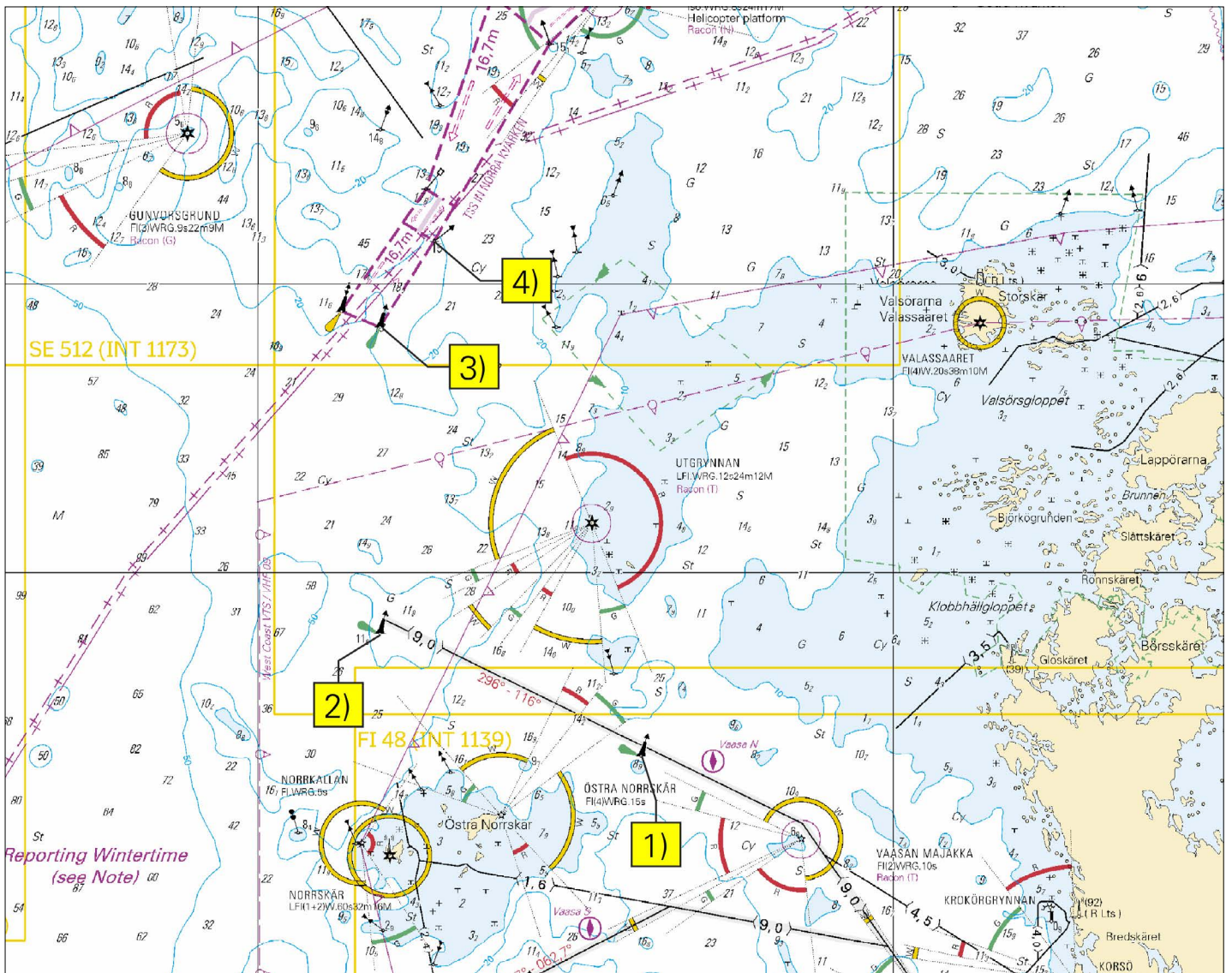

Kuva viitteeksi, karttaotteet ei merikartan mittakaavassa / Bild för referens, kortutdrag inte i sjökortets skala / Image for reference, chart extracts not to scale of chart

(FTA, Vaasa/Vasa 2018)

Perämeri/Bottenviken/Bay of Bothnia

*330 /2018 (2018-11-20)

Suomi. Perämeri. Kalajoki. Maakalla. Poistettu ODAS -poiju. Turvalaitteet.

Finland. Bottenviken. Kalajoki. Maakalla. Indragen ODAS-boj. Säkerhetsanordningar.

Finland. Bay of Bothnia. Kalajoki. Maakalla. Withdrawn ODAS buoy. Buoyage.

Kartat / Kort / Charts

53 (INT 1144)

54 (INT 1145)

G836

Edellinen / Föregående / Previous

164 /2018

164 /2018

320 /2018

Kumotaan/Utgår/Cancelled:

164(T) /2018

1 53, 54, G836

Poista
Stryk
Delete



64°18.120'N 23°32.484'E

(Ilmatieteen laitos/Meteorologiska institutet/Finnish Meteorological Institute, Helsinki/Helsingfors 2018)

Vuoksen vesistö/Vuoksens vattendrag/Vuoksi watercourse

(Ei tiedonantoja. / Inga notiser. / No notices.)

Kymijoen vesistö/Kymmene älvs vattendrag/Kymijoki watercourse

(Ei tiedonantoja. / Inga notiser. / No notices.)

Kokemäenjoen vesistö/Kumo älvs vattendrag/Kokemäijoki watercourse

(Ei tiedonantoja. / Inga notiser. / No notices.)

Oulujoen vesistö/Ule älvs vattendrag/Oulujoki watercourse

(Ei tiedonantoja. / Inga notiser. / No notices.)

Paatsjoen vesistö/Paatsjoki vattendrag/Paatsjoki watercourse

(Ei tiedonantoja. / Inga notiser. / No notices.)

Saimaan kanava/Saima kanal/Saimaa Canal

(Ei tiedonantoja. / Inga notiser. / No notices.)

Pohjoinen Itämeri/Norra Östersjön/Northern Baltic

(Ei tiedonantoja. / Inga notiser. / No notices.)

Tiedotuksia/Upplysningar /Announcements

***331 /2018** (2018-11-20)

Suomi. Uudet loistoluettelot.

Finland. Nya fyrlistor.

Finland. New List of Lights.

Viite/Referens/Reference: 205 /2018

Suomen rannikon loistoluettelo sekä Suomen sisävesien loistoluettelo on päivitetty. Uusien julkaisujen päiväys on 15.11.2018. Uudet loistoluettelot ovat vapaasti ladattavina Liikenneviraston verkkosivuilta. Liikenneviraston navigointijulkaisut:

<https://www.liikennevirasto.fi/ammattimerenkulku/merikarttoihin-liittyvat-julkaisut/loistoluettelo>

Finlands fyrlista, kustområdet samt Finlands fyrlista, inlandsfarvattnen har uppdaterats. De nya publikationerna är daterade 15.11.2018. De nya fyrlistorna kan fritt laddas ner från Trafikverkets webbsidor. Trafikverkets nautiska publikationer:

<https://www.liikennevirasto.fi/web/sv/yrkessjofart/nautiska-publikationer/fyrlista>

Finnish List of Lights, Coastal area and Finnish List of Lights, Inland Waterways have been updated. The new publications are dated 15 November 2018. The new Lists of Lights can be freely downloaded from the Finnish Transport Agency's website. The Finnish Transport Agency's nautical publications:

<https://www.liikennevirasto.fi/web/en/merchant-shipping/nautical-publications/1.2-list-of-lights>

(FTA, Helsinki/Helsingfors 2018)
