

Tm/Ufs/NtM 20 / 167- 171/ 20.07.2019

Sisältö - Innehåll - Content (167 -171 / 2019)

Alue / Område / Area	Tiedonanto / Notis / Notice	Kartor / Kort / Charts
Suomenlahti	*167/2019	21, B
	*169/2019	18, 19, A, B
Saaristomeri	*170/2019	29, C, D
Perämeri	*171(T)/2019	57, G
Tiedotuksia	*168/2019	33, C

Koskee seuraavia karttoja - Berörda sjökort - Affected charts

Kartta / Kort / Chart	Tiedonannot / Notiser / Notices
18	*169/2019
19	*169/2019
21	*167/2019
29	*170/2019
57	*171(T)/2019
A	*169/2019
B	*167/2019, *169/2019
C	*170/2019
D	*170/2019
G	*171(T)/2019

Suomenlahti/Finska viken/Gulf of Finland

*167 /2019 (2019-07-19)

Suomi. Suomenlahti. Raasepori. Turvalaitteet

Finland. Finska viken. Raseborg. Säkerhetsanordningar

Finland. Gulf of Finland. Raseborg. Buoyage

Kartat / Kort / Charts









21 (INT 1253)

B635

Edellinen / Föregående / Previous

118 /2019

158 /2019

1	21, B635				
Poista Stryk Delete		Alempi Nedre Front	59°50.298'N 23°28.845'E 22911		
2	21, B635				
Poista Stryk Delete		Ylempi Övre Rear	59°50.319'N 23°28.637'E 21196		
3	21, B635				
Poista Stryk Delete		Taululinja seuraavien pisteiden väliltä Enslinjen mellan följande positioner: Leading line between the following positions:	(1) 59°50.319'N 23°28.637'E (2) 59°50.260'N 23°29.190'E		
4	21, B635				
Poista Stryk Delete		Alempi Nedre Front	59°50.200'N 23°28.543'E 22912		
5	21, B635				
Poista Stryk Delete		Taululinja seuraavien pisteiden väliltä: Enslinjen mellan följande positioner: Leading line between the following positions:	(1) 59°50.170'N 23°28.980'E (2) 59°50.220'N 23°28.220'E		
6	21, B635				
Poista Stryk Delete		Alempi Nedre Front	59°50.317'N 23°30.761'E 36283		
7	21, B635				
Poista Stryk Delete		Ylempi Övre Rear	59°50.349'N 23°31.646'E 36330		
8	21, B635				
Poista Stryk Delete		Taululinja seuraavien pisteiden väliltä: Enslinjen mellan följande positioner: Leading line between the following positions:	(1) 59°50.349'N 23°31.646'E (2) 59°50.260'N 23°29.227'E		

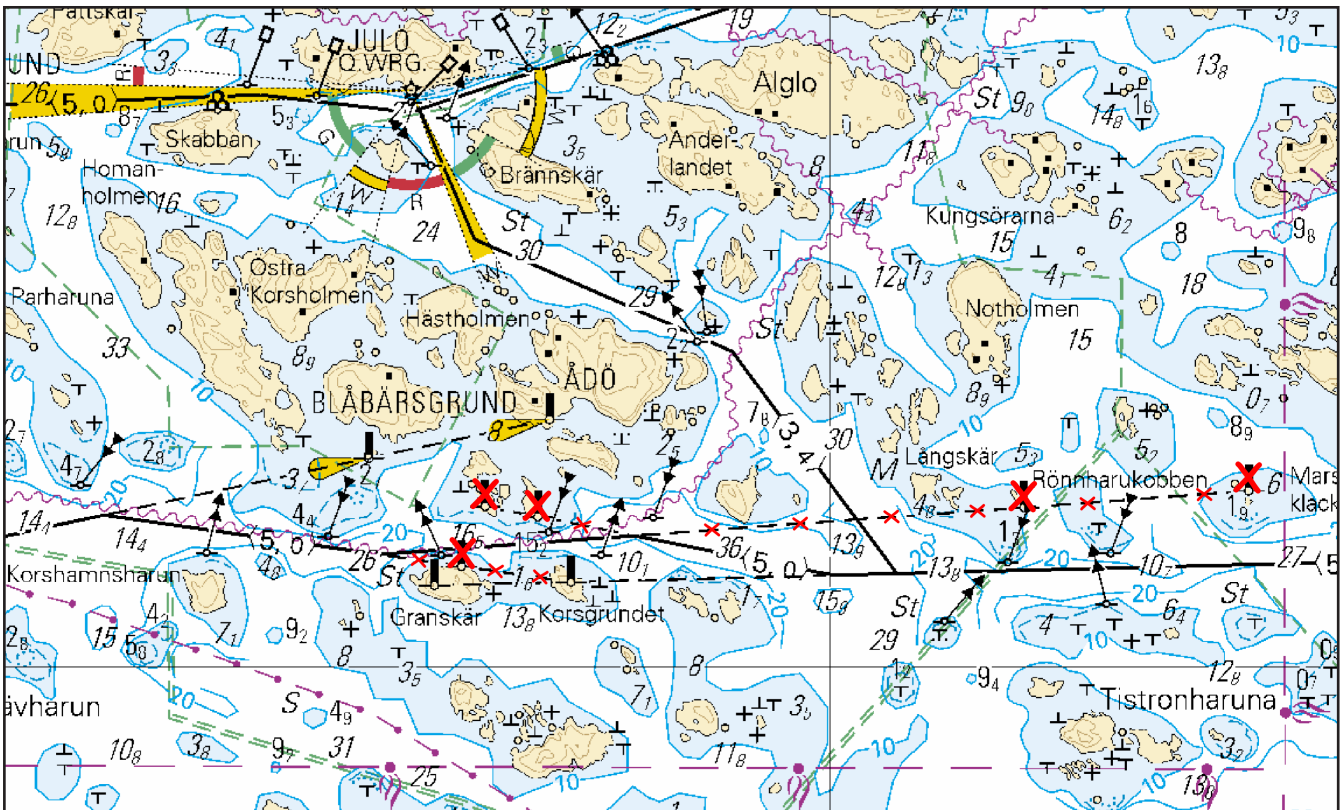

Kuva viitteeksi, karttaotteet ei merikartan mittakaavassa / Bild för referens, kortutdrag inte i sjökortets skala / Image for reference, chart extracts not to scale of chart

(Traficom, Helsinki/Helsingfors 2019)

*169 /2019 (2019-07-19)

Suomi. Suomenlahti. Espoo. Rönkägrund. Turvalaitteet. Alueet ja rajat

Finland. Finska viken. Esbo. Rönkägrund. Säkerhetsanordningar. Områden och gränser

Finland. Gulf of Finland. Espoo. Rönkägrund. Buoyage. Areas and borders

Kartat / Kort / Charts

Edellinen / Föregående / Previous

18 (INT 1250)

158 /2019

19 (INT 1251)

158 /2019

A627,A627.1

158 /2019

B627,B627.1

167 /2019

1 18, 19, A627, A627.1, B627, B627.1

Lisää
Inför
Add



60°04.363'N 24°40.882'E | 85350

2 18, 19, A627, A627.1, B627, B627.1

Lisää
Inför
Add



60°04.625'N 24°40.826'E | 85345

3 18, 19, A627, A627.1, B627, B627.1

Lisää
Inför
Add



60°04.641'N 24°41.199'E | 85346

4 18, 19, A627, A627.1, B627, B627.1

Lisää
Inför
Add



60°04.523'N 24°41.224'E | 85347

5 18, 19, A627, A627.1, B627, B627.1

Lisää
Inför
Add



60°04.535'N 24°41.447'E | 85348

6 18, 19, A627, B627

Lisää
Inför
Add



60°04.390'N 24°41.478'E | 85349

7 18, 19, A627, A627.1, B627, B627.1

Lisää
Inför
Add

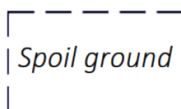

Seuraavien pisteiden välille:
Mellan följande positioner:
Between the following positions:

- (1) 60°04.363'N 24°40.882'E
- (2) 60°04.625'N 24°40.826'E
- (3) 60°04.641'N 24°41.199'E
- (4) 60°04.523'N 24°41.224'E
- (5) 60°04.535'N 24°41.447'E
- (6) 60°04.390'N 24°41.478'E
- (7) 60°04.363'N 24°40.882'E

8

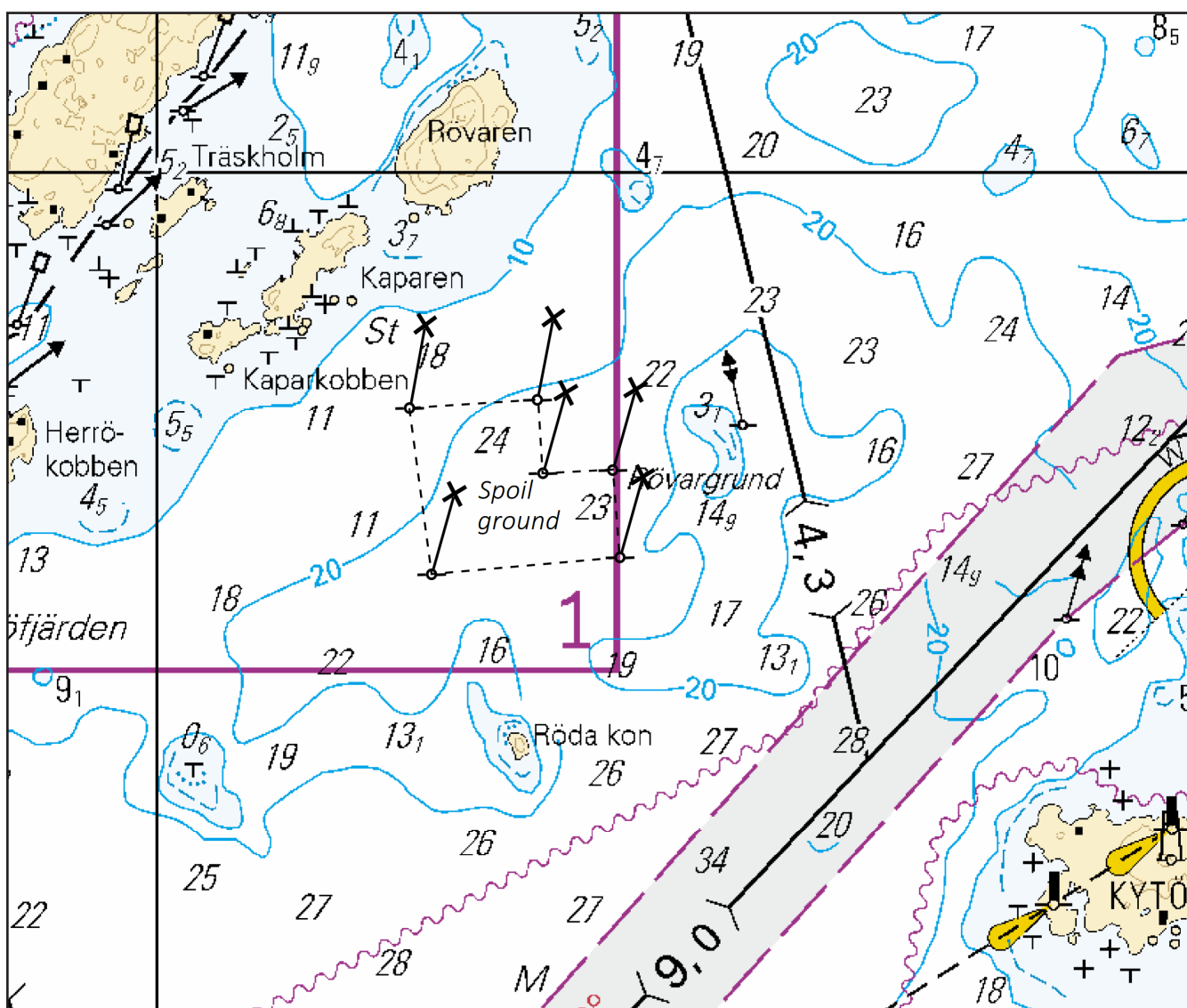

Kuva viitteeksi, karttaotteet ei merikartan mittakaavassa / Bild för referens, kortutdrag inte i sjökortets skala / Image for reference, chart extracts not to scale of chart

(Traficom, Helsinki/Helsingfors 2019)

Saaristomeri/Skärgårdshavet/Archipelago Sea

*170 /2019 (2019-07-19)

Suomi. Saaristomeri. Kustavi. Lanskeri. Turvalaitteet

Finland. Skärgårdshavet. Gustavs. Lanskeri. Säkerhetsanordningar

Finland. Archipelago Sea. Kustavi. Lanskeri. Buoyage

Kartat / Kort / Charts

29 (INT 1192)

C733,C734

D723,D724,D733,D734

Edellinen / Föregående / Previous

107 /2019

160 /2019

163 /2019

1 29, C733, C734, D723, D724, D733, D734

Poista
Stryk
Delete



60°34.421'N 21°09.011'E | 21910

2 29, C733, C734, D723, D724, D733, D734

Poista
Stryk
Delete



Taululinja seuraavien pisteiden väliltä:

Enslinjen mellan följande positioner:

Leading line between the following positions:

(1) 60°34.421'N 21°09.011'E

(2) 60°34.820'N 21°07.960'E

3

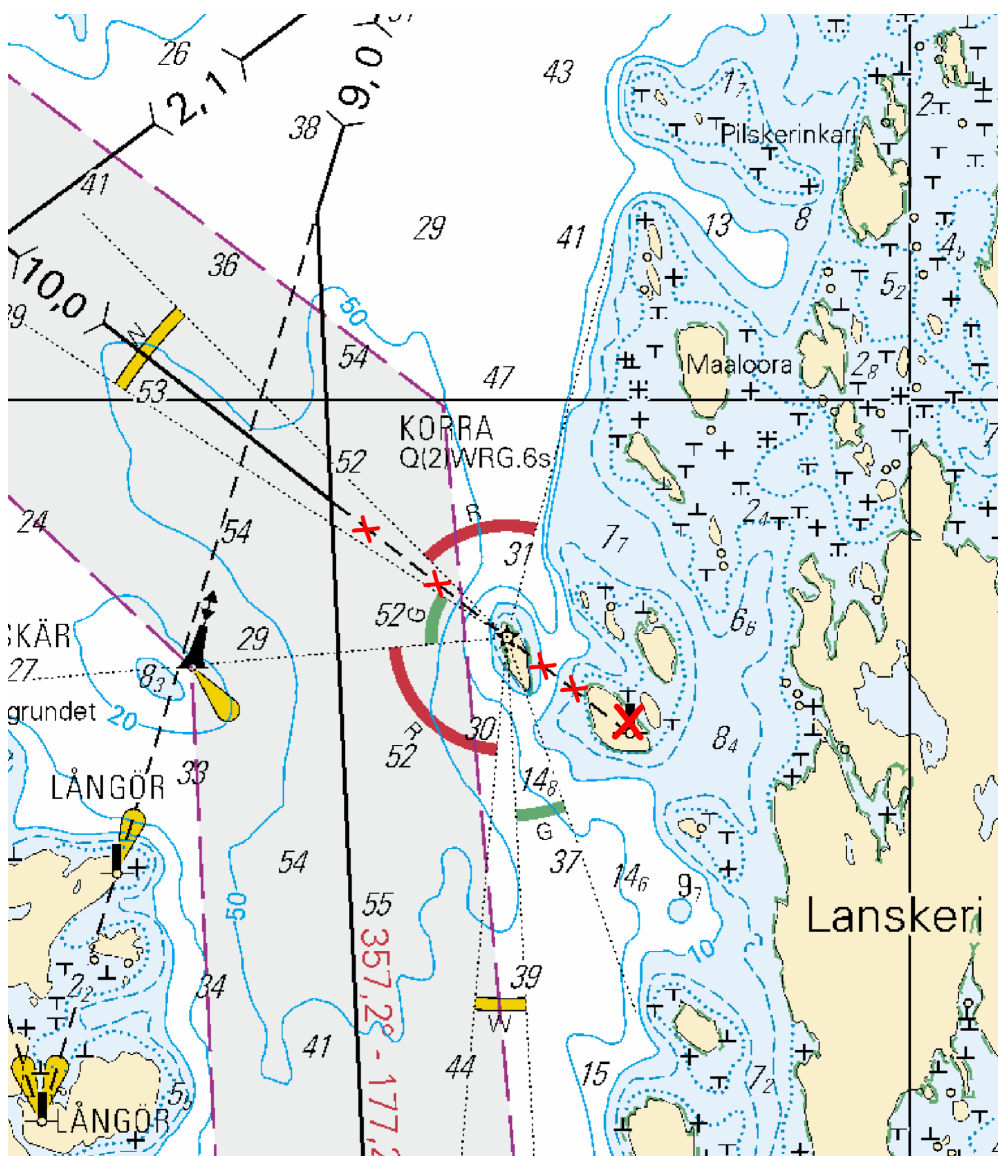

Kuva viitteeksi, karttaotteet ei merikartan mittakaavassa / Bild för referens, kortutdrag inte i sjökortets skala / Image for reference, chart extracts not to scale of chart

Ahvenanmeri/Ålands hav/Aland Sea

(Ei tiedonantoja. / Inga notiser. / No notices.)

Selkämeri/Bottenhavet/Bothnian Sea

(Ei tiedonantoja. / Inga notiser. / No notices.)

Merenkurkku/Kvarken/The Quark

(Ei tiedonantoja. / Inga notiser. / No notices.)

Perämeri/Bottenviken/Bay of Bothnia

***171(T) /2019** (2019-07-19)

Suomi. Perämeri. Oulu. Isomatala. Turvalaitteet

Finland. Bottenviken. Uleåborg. Isomatala. Säkerhetsanordningar

Finland. Bay of Bothnia. Oulu. Isomatala. Buoyage

Kartat / Kort / Charts

57 (INT 1148)

G847

Edellinen / Föregående / Previous

165 /2019

165 /2019

Ajankohta: avovesikauden loppuun

Tidpunkt: till slutet av öppet vatten-säsongen

Time: to the end of the open water season

Kumotaan/Utgår/Cancelled: 231(T) /2018

1 57, G847

**Lisää
Inför
Add**



65°11.335'N 25°09.750'E

2

Keltainen poiju, jossa valkoinen antenni.

Gul boj med vit antenn.

Yellow buoy with white antenna.

(Luonnonvarakeskus, Naturresursinstitutet, Natural Resources Institute Finland 2019)

Vuoksen vesistö/Vuoksens vattendrag/Vuoksi watercourse

(Ei tiedonantoja. / Inga notiser. / No notices.)

Kymijoen vesistö/Kymmene älvs vattendrag/Kymijoki watercourse

(Ei tiedonantoja. / Inga notiser. / No notices.)

Kokemäenjoen vesistö/Kumo älvs vattendrag/Kokemäijoki watercourse

(Ei tiedonantoja. / Inga notiser. / No notices.)

Oulujoen vesistö/Ule älvs vattendrag/Oulujoki watercourse

(Ei tiedonantoja. / Inga notiser. / No notices.)

Paatsjoen vesistö/Paatsjoki vattendrag/Paatsjoki watercourse

(Ei tiedonantoja. / Inga notiser. / No notices.)

Saimaan kanava/Saima kanal/Saimaa Canal

(Ei tiedonantoja. / Inga notiser. / No notices.)

Pohjoinen Itämeri/Norra Östersjön/Northern Baltic

(Ei tiedonantoja. / Inga notiser. / No notices.)

Tiedotuksia/Upplysningar /Announcements

*168 /2019 (2019-07-19)

Suomi. Suomenlahti. Inkoo, Suomi - Paldiski, Viro. Baltic Connector -kaasuputki. Työt saatu päätökseen.

Finland. Finska viken. Ingå, Finland - Paldiski, Estland. Baltic Connector gasledning. Arbetet har slutförts.

Finland. Gulf of Finland. Ingå, Finland - Paldiski, Estonia. Baltic Connector gas pipeline. Operations completed.

Kumotaan/Utgår/Cancelled: 86(T) /2019

Viite/Referens/Reference: 80(P) /2018

1

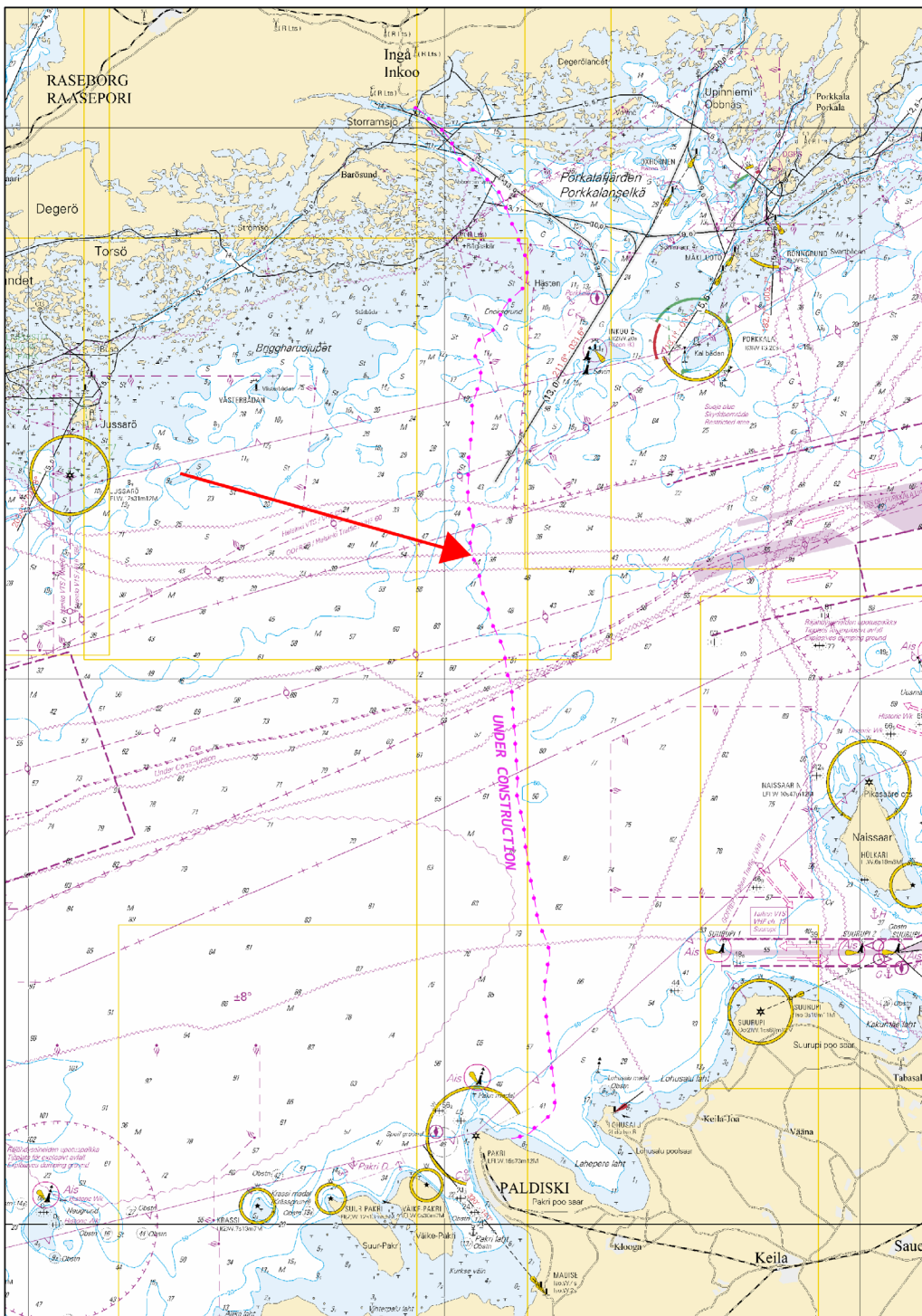

Kuva viitteeksi, karttaotteet ei merikartan mittakaavassa / Bild för referens, kortutdrag inte i sjökortets skala / Image for reference, chart extracts not to scale of chart

(Baltic Connector Oy, Ab, Ltd 2019)