

Tm/Ufs/NtM 20 /191 - 194/ 20.07.2021

Sisältö - Innehåll - Content (191 - 194 / 2021)

Alue / Område / Area	Tiedonanto / Notis / Notice	Kartor / Kort / Charts
Suomenlahti	*191/2021	18, 191, A, B
	*192(T)/2021	18, 191, A, B
Saaristomeri	*193(T)/2021	29, C, D
Perämeri	*194/2021	52, F

Koskee seuraavia karttoja - Berörda sjökort - Affected charts

Kartta / Kort / Chart	Tiedonannot / Notiser / Notices
18	*191/2021, *192(T)/2021
29	*193(T)/2021
52	*194/2021
191	*191/2021, *192(T)/2021
A	*191/2021, *192(T)/2021
B	*191/2021, *192(T)/2021
C	*193(T)/2021
D	*193(T)/2021
F	*194/2021

Suomenlahti/Finska viken/Gulf of Finland

*191 /2021 (2021-07-20)

Suomi. Suomenlahti. Helsinki. Harmaakari. Syvyystiedot

Finland. Finska viken. Helsingfors. Gråskär. Djup

Finland. Gulf of Finland. Helsinki. Harmaakari. Depths

Kartat / Kort / Charts

Edellinen / Föregående / Previous

18 (INT 1250)

183 /2021

191 (INT 1159)

183 /2021

A626,A627

183 /2021

B626,B627

184 /2021

1 18, 191, A626, A627, B626, B627

Poista
Stryk
Delete

4

60°07.710'N 24°50.806'E

2 18, 191, A626, A627, B626, B627

Lisää
Inför
Add

T

60°07.724'N 24°50.777'E

(Traficom, Helsinki/Helsingfors 2021)

*192(T) /2021 (2021-07-20)

Suomi. Suomenlahti. Helsinki. Hernesaari. Turvalaitteet. Alueet ja rajat

Finland. Finska viken. Helsingfors. Ärtholmen. Säkerhetsanordningar. Områden och gränser

Finland. Gulf of Finland. Helsinki. Hernesaari. Buoyage. Areas and borders

Kartat / Kort / Charts

Edellinen / Föregående / Previous

18 (INT 1250)

191 /2021

191 (INT 1159)

191 /2021

A626,A626.1

191 /2021

B626,B626.1

191 /2021

Ajankohta: n.30.6.2022 asti

Tidpunkt: till ca 30.6.2022

Time: to approx. 30 June 2022

Viite/Referens/Reference: 60 /2019

Viite/Referens/Reference: 237 /2020

Viite/Referens/Reference: 253(T) /2020

Viite/Referens/Reference: 296(T) /2020

Viite/Referens/Reference: 131(T) /2021

1 18, 191, A626, A626.1, B626, B626.1

Lisää
Inför
Add



60°08.751'N 24°55.642'E | 86918

2 18, 191, A626, A626.1, B626, B626.1

Lisää
Inför
Add



60°08.808'N 24°55.891'E | 86917

Lisää
Inför
Add



Area under
construction

Seuraavien pisteiden välille:
Mellan följande positioner:
Between the following positions:

- (1) 60°08.763'N 24°55.363'E
- (2) 60°08.660'N 24°55.517'E
- (3) 60°08.736'N 24°55.944'E
- (4) 60°09.100'N 24°55.806'E

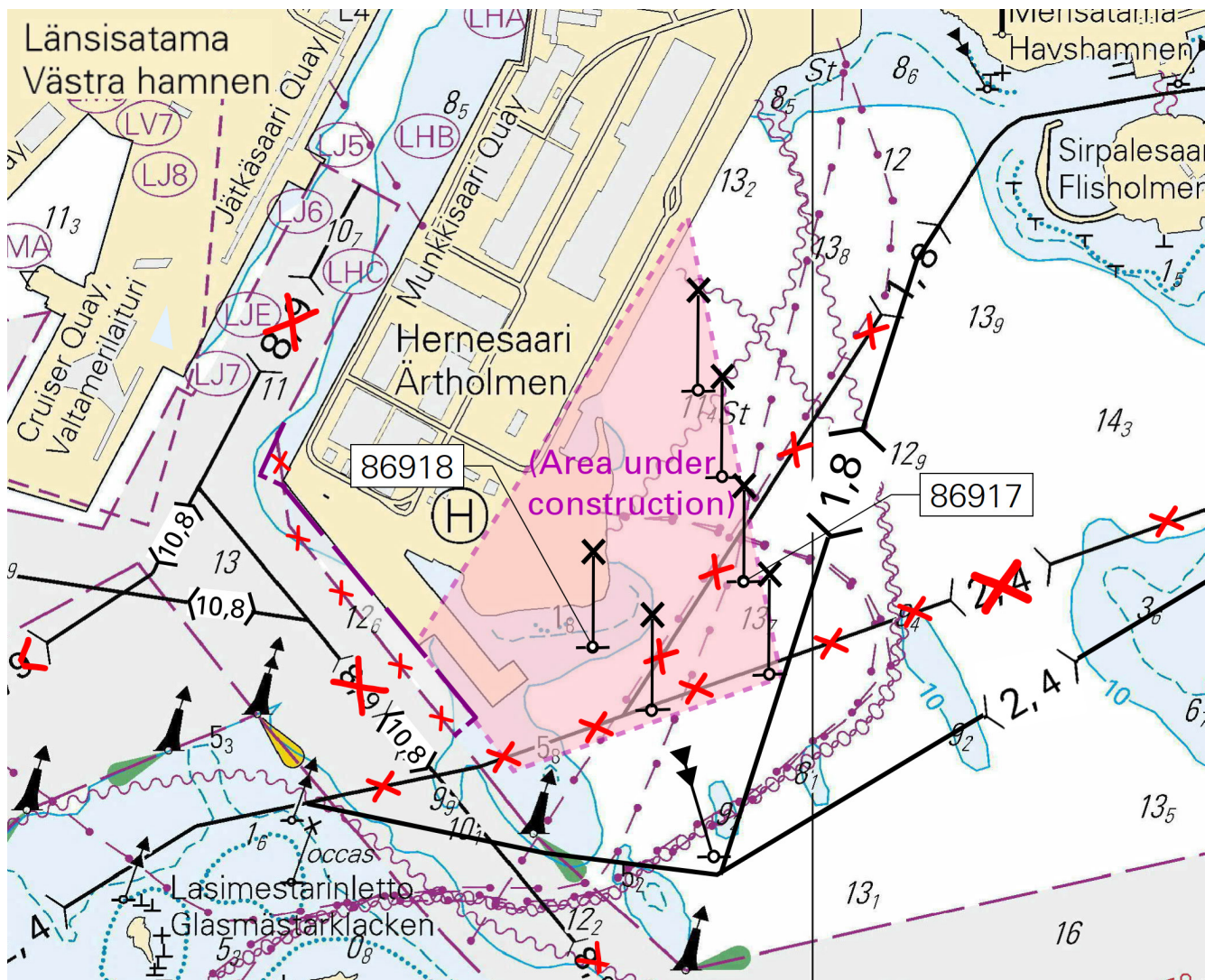

Kuva viitteeksi, karttaotteet ei merikartan mittakaavassa / Bild för referens, kortutdrag inte i sjökortets skala / Image for reference, chart extracts not to scale of chart

(Traficom, Helsinki/Helsingfors 2021)

Saaristomeri/Skärgårdshavet/Archipelago Sea

*193(T) /2021 (2021-07-20)

Suomi. Saaristomeri. Brändö. Kustavi. ODAS -poijut. Turvalaitteet
 Finland. Skärgårdshavet. Brändö. Gustavs. ODAS-bojar. Säkerhetsanordningar
 Finland. Archipelago Sea. Brändö. Kustavi. ODAS buoys. Buoyage

Kartat / Kort / Charts
 29 (INT 1192)
 C732,C733,C734
 D723,D724,D732,D733,D734

Edellinen / Föregående / Previous
 184 /2021
 184 /2021
 187 /2021

Ajankohta: avovesikauden loppuun
 Tidpunkt: till slutet av öppet vatten-säsongen
 Time: to the end of the open water season

1	29, C733, D733		
Lisää Inför Add		60°26.340'N	21°06.360'E
2	29, C732, C733, D732, D733		
Lisää Inför Add		60°24.360'N	21°06.240'E
3	29, C733, C734, D723, D724, D733, D734		
Lisää Inför Add		60°34.200'N	21°08.760'E
4	<p>Keltainen pyöreä poiju, jossa antenni. Gul rund boj med antenn. Yellow spherical buoy with antenna.</p> <p>(Luonnonvarakeskus, Naturresursinstitutet, Natural Resources Institute Finland 2019)</p>		

Ahvenanmeri/Ålands hav/Aland Sea

(Ei tiedonantoja. / Inga notiser. / No notices.)

Selkämeri/Bottenhavet/Bothnian Sea

(Ei tiedonantoja. / Inga notiser. / No notices.)

Merenkurkku/Kvarken/The Quark

(Ei tiedonantoja. / Inga notiser. / No notices.)



Perämeri/Bottenviken/Bay of Bothnia

***194 /2021** (2021-07-20)

Suomi. Perämeri. Kokkola. Santapankki. Syvyystedot
Finland. Bottenviken. Karleby. Santapankki. Djup
Finland. Bay of Bothnia. Kokkola. Santapankki. Depths

Kartat / Kort / Charts
52 (INT 1143)
F833

Edellinen / Föregående / Previous
112 /2021
165 /2021

1	52, F833		
Poista Stryk Delete		63°57.42'N	22°56.47'E
2	52, F833		
Lisää Inför Add		63°57.41'N	22°56.49'E
(Traficom, Helsinki/Helsingfors 2021)			

Vuoksen vesistö/Vuoksens vattendrag/Vuoksi watercourse

(Ei tiedonantoja. / Inga notiser. / No notices.)

Kymijoen vesistö/Kymmene älvs vattendrag/Kymijoki watercourse

(Ei tiedonantoja. / Inga notiser. / No notices.)

Kokemäenjoen vesistö/Kumo älvs vattendrag/Kokemäijoki watercourse

(Ei tiedonantoja. / Inga notiser. / No notices.)

Oulujoen vesistö/Ule älvs vattendrag/Oulujoki watercourse

(Ei tiedonantoja. / Inga notiser. / No notices.)

Paatsjoen vesistö/Paatsjoki vattendrag/Paatsjoki watercourse

(Ei tiedonantoja. / Inga notiser. / No notices.)

Saimaan kanava/Saima kanal/Saimaa Canal

(Ei tiedonantoja. / Inga notiser. / No notices.)

Pohjoinen Itämeri/Norra Östersjön/Northern Baltic

(Ei tiedonantoja. / Inga notiser. / No notices.)

Tiedotuksia/Upplysningar /Announcements

(Ei tiedonantoja. / Inga notiser. / No notices.)
